



IMAGINACION
CONSULTORES

ENCUESTA DE OPINIÓN PÚBLICA

SEPTIEMBRE - 2009

FICHA TECNICA



- Estudio CUANTITATIVO, con un total de 1028 encuestas telefónicas.
- Aplicada a hombres y mujeres, mayores de 18 años, inscritos en los registros electorales.
- **Muestra:** Selección aleatoria de hogares con equipamiento telefónico en 180 comunas de Chile Continental.
- **Cobertura:** 50% del electorado a nivel nacional (Hombres y mujeres inscritos en los electorales, mayores de 18, que habitan hogares con equipamiento telefónico)
- **Distribución de la Muestra:**
 - 40,1% Región Metropolitana; 59,9% Regiones.
 - 47,1% Hombres; 52,9% Mujeres.
- **Terreno:** 1 - 30 de SEPTIEMBRE, 2009.
- Error Muestral +/- 3%.



**EV. GOBIERNO
MICHELLE BACHELET**

Independiente de su posición política, ¿Ud. aprueba o desaprueba la forma en que Michelle Bachelet está conduciendo su Gobierno?

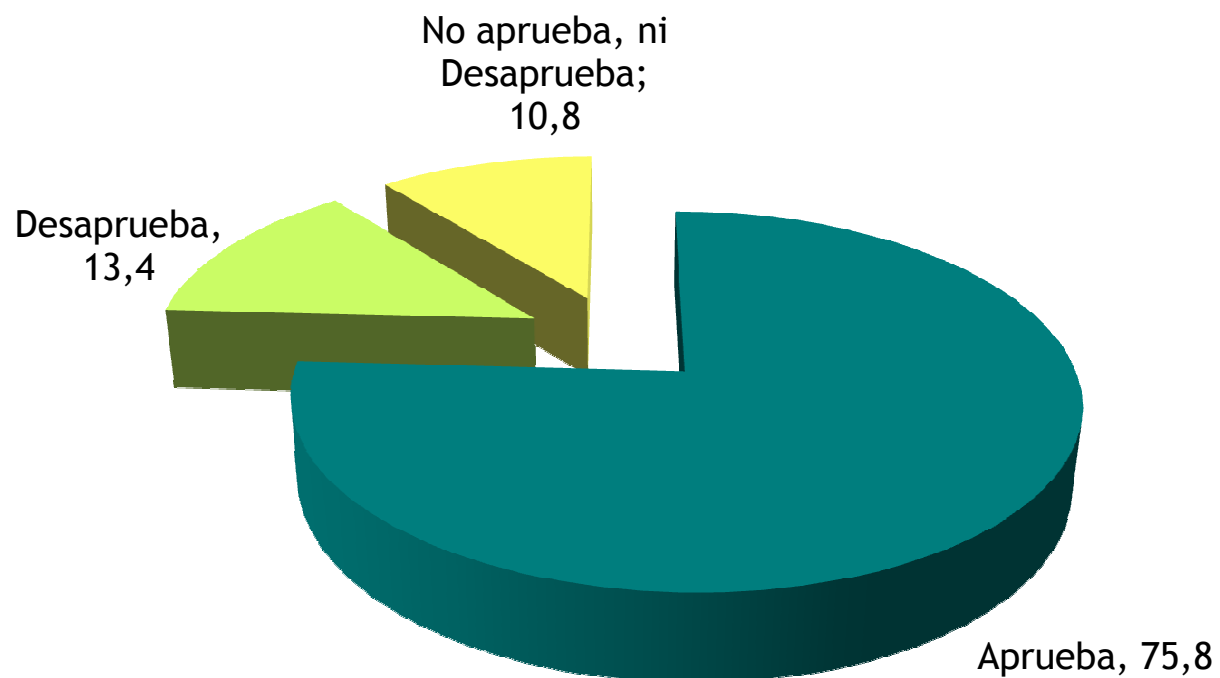

Total 100%
N 1028

EVALUACIÓN DE LA FORMA EN COMO M. BACHELET CONDUCE SU GOBIERNO

Perspectiva Comparada
MAYO 2008 a SEPTIEMBRE 2009

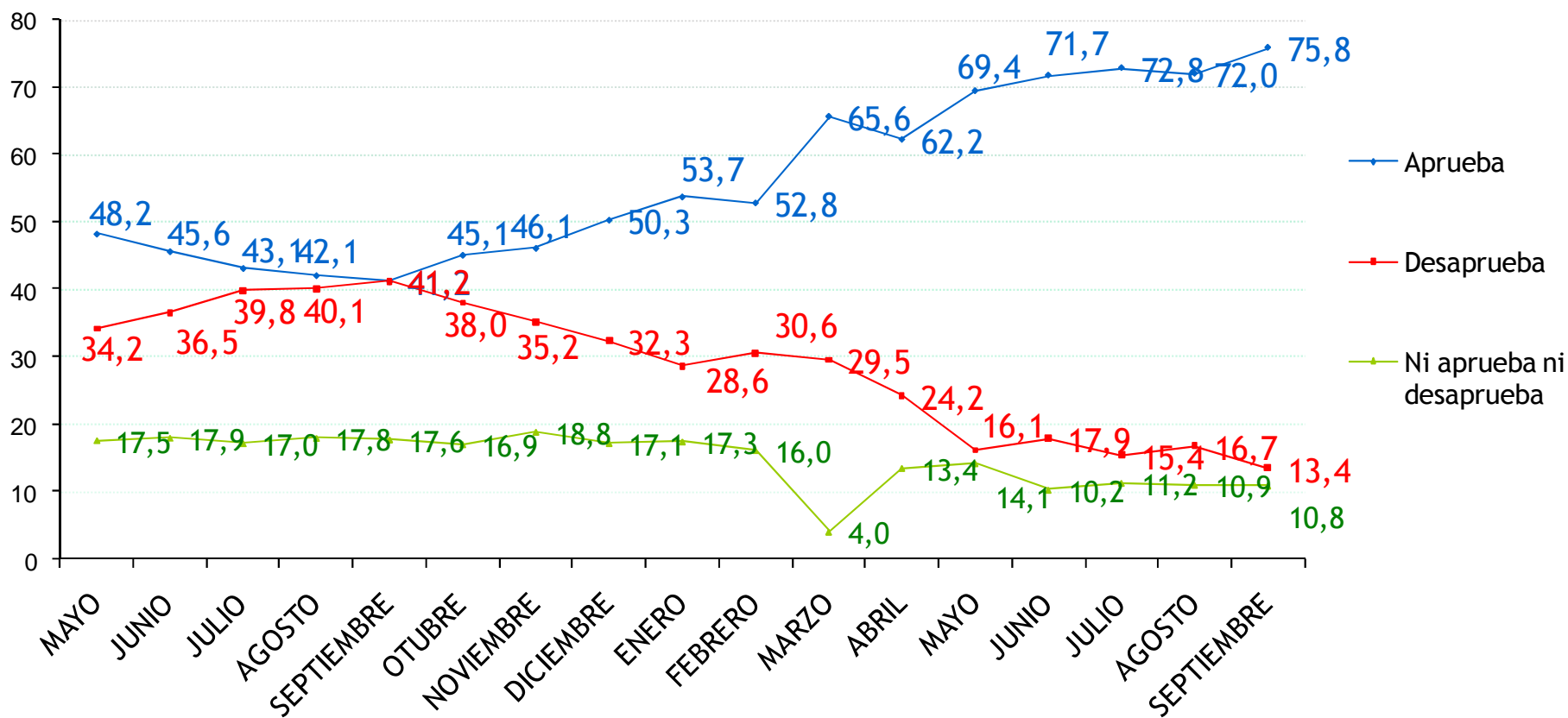

*No se agregan los % de "NS/NR"

Independiente de su posición política, ¿Ud. aprueba o desaprueba la forma en que el Gobierno desarrolla su labor?

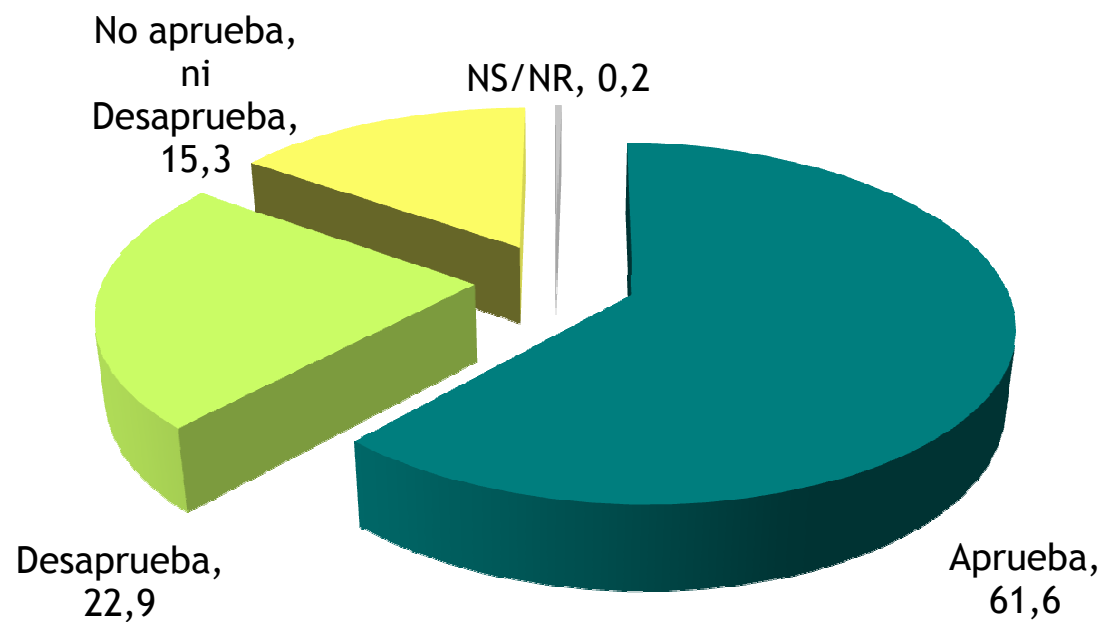

Total 100%
N 1028

Aprobación del GOBIERNO DE CHILE

Perspectiva comparada
MAYO 2008 a SEPTIEMBRE 2009

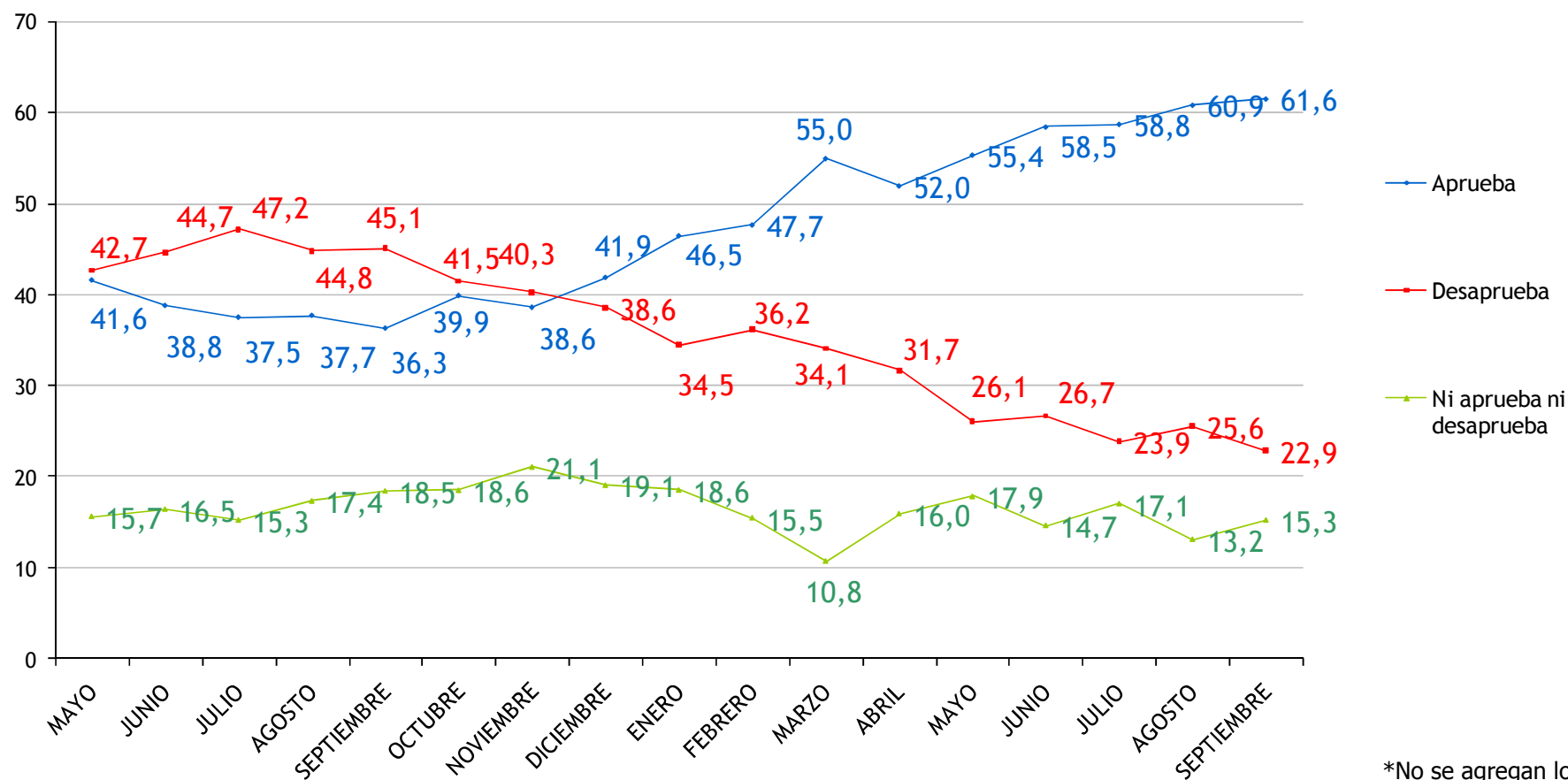

*No se agregan los
% de "NS/NR"



APRUEBA / DESAPRUEBA

Independiente de su posición política, ¿Ud. aprueba o desaprueba la forma en que La Alianza por Chile desarrolla su labor?

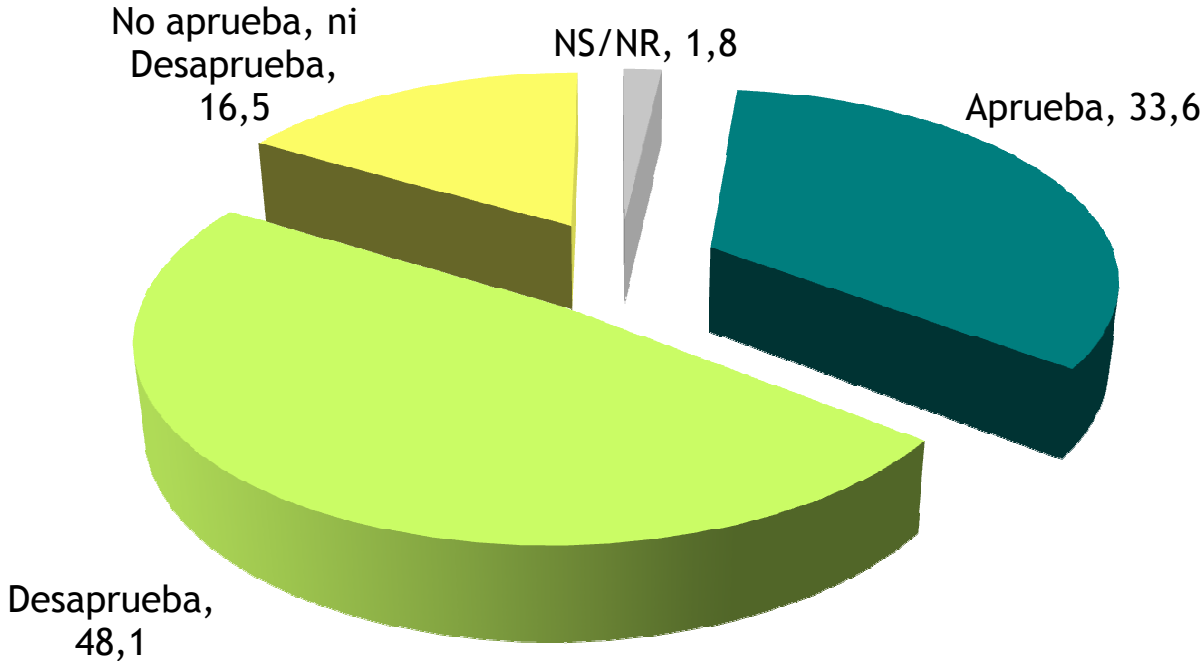

Total 100%
N 1028

Independiente de su posición política, ¿Ud. aprueba o desaprueba la forma en que La Concertación de Partidos por la Democracia desarrolla su labor?

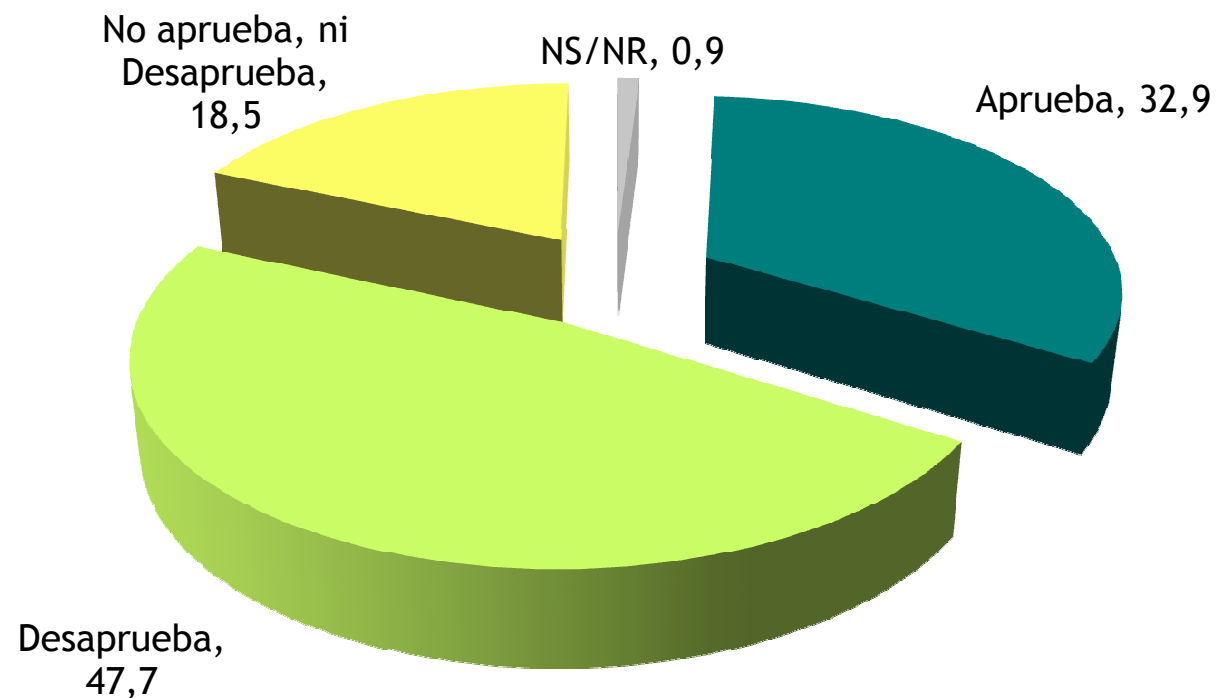

Total 100%
N 1028

Visión Comparada:

Aprobación CONCERTACION DE PARTIDOS POR LA DEMOCRACIA
 Aprobación ALIANZA POR CHILE
 Aprobación GOBIERNO DE CHILE

MAYO 2008 - SEPTIEMBRE 2009

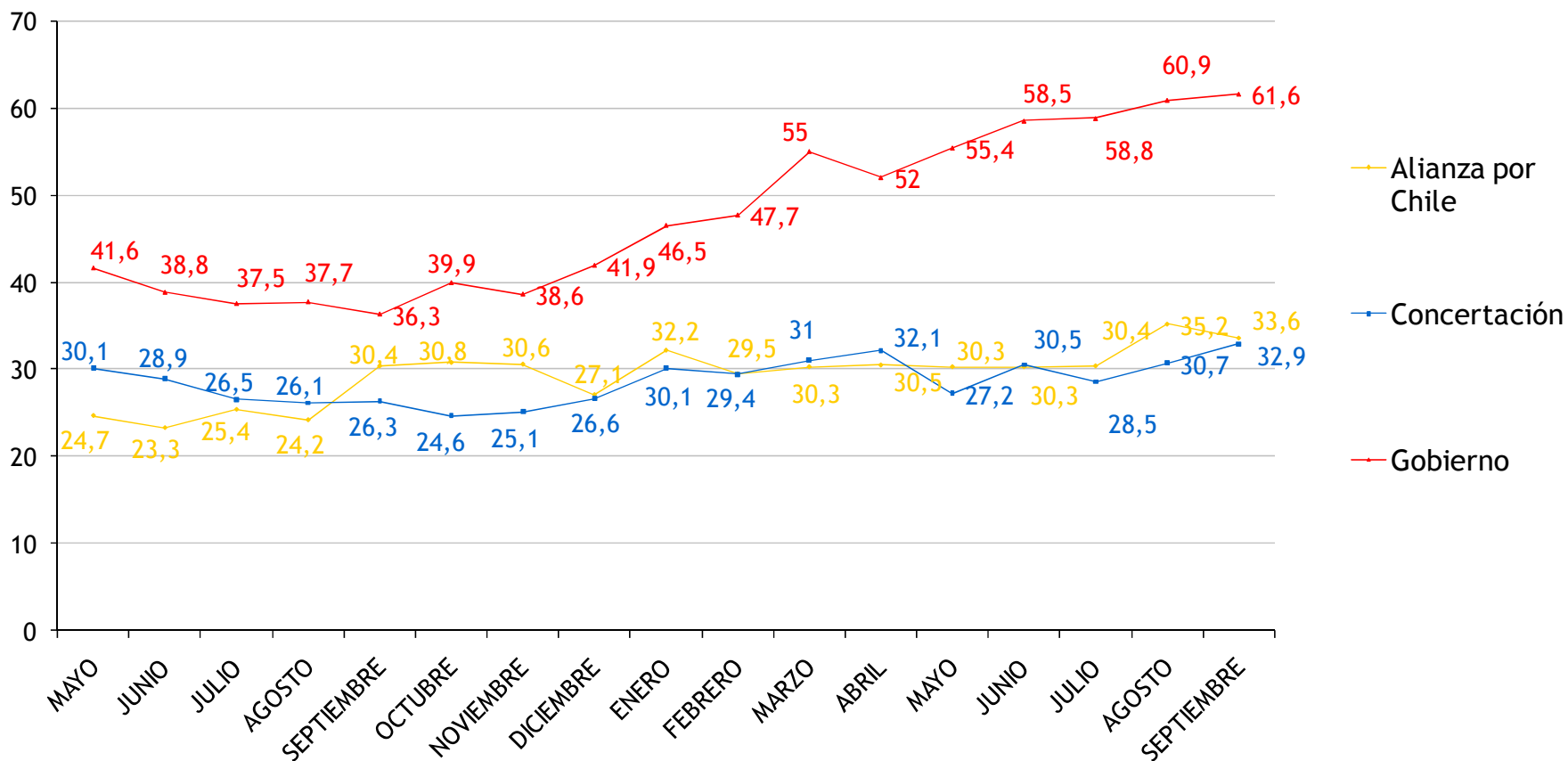

Visión Comparada:

Desaprobación CONCERTACION DE PARTIDOS POR LA DEMOCRACIA
Desaprobación ALIANZA POR CHILE
Desaprobación GOBIERNO DE CHILE

MAYO 2008 - SEPTIEMBRE 2009

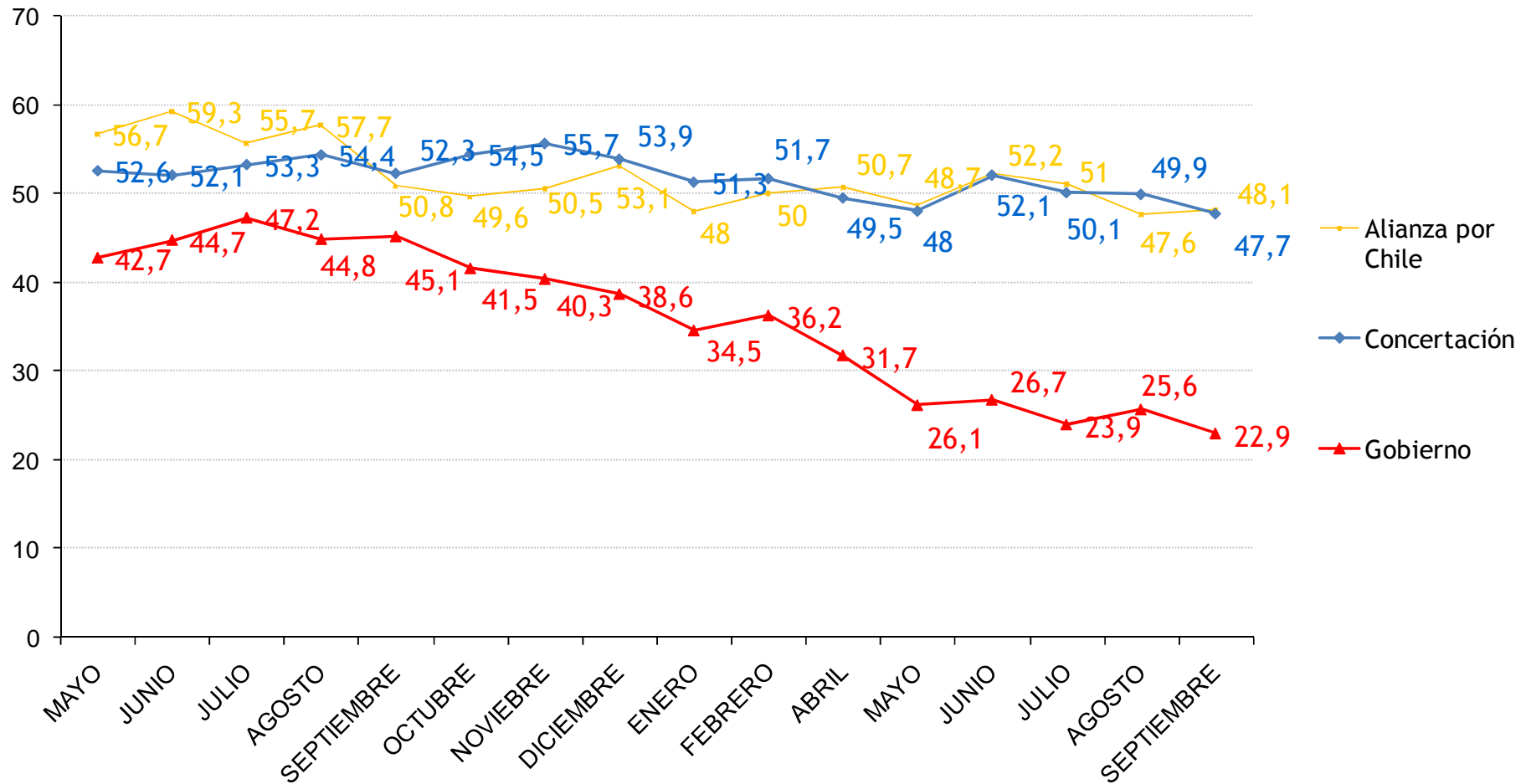

Independiente de su posición política, ¿Ud. aprueba o desaprueba la forma en que El Juntos Podemos desarrolla su labor?

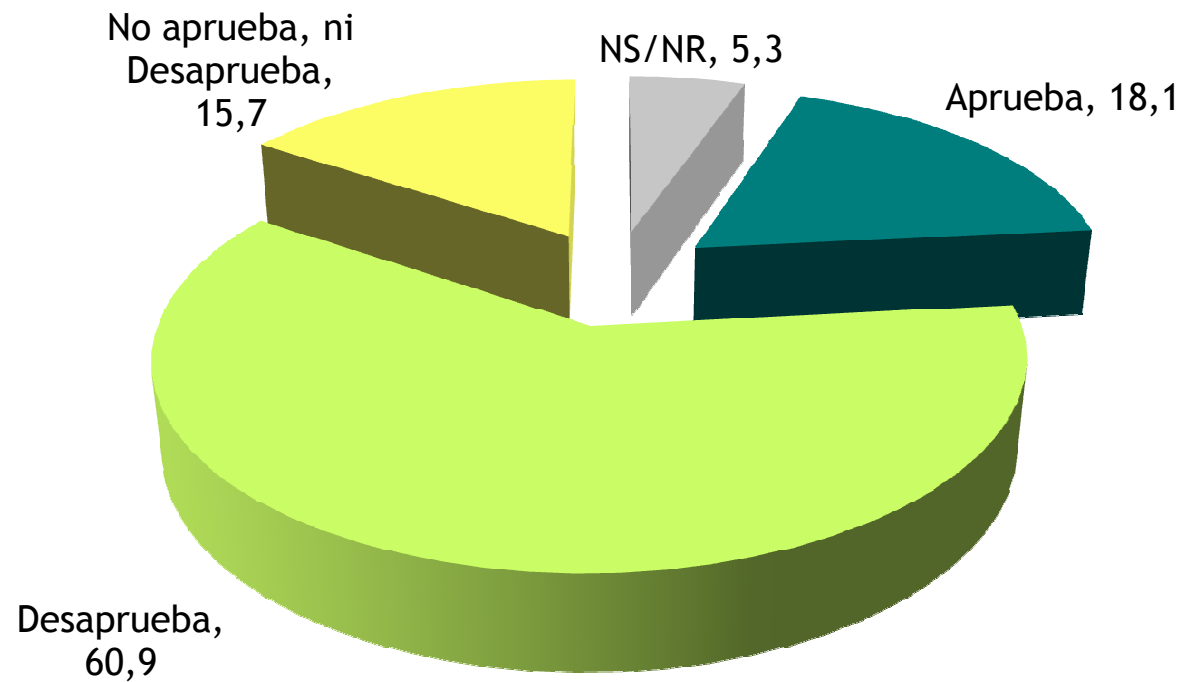

Total 100%
N 1028

Independiente de su posición política, ¿Ud. aprueba o desaprueba la forma en que Los Parlamentarios (Senadores y Diputados) desarrollan su labor?

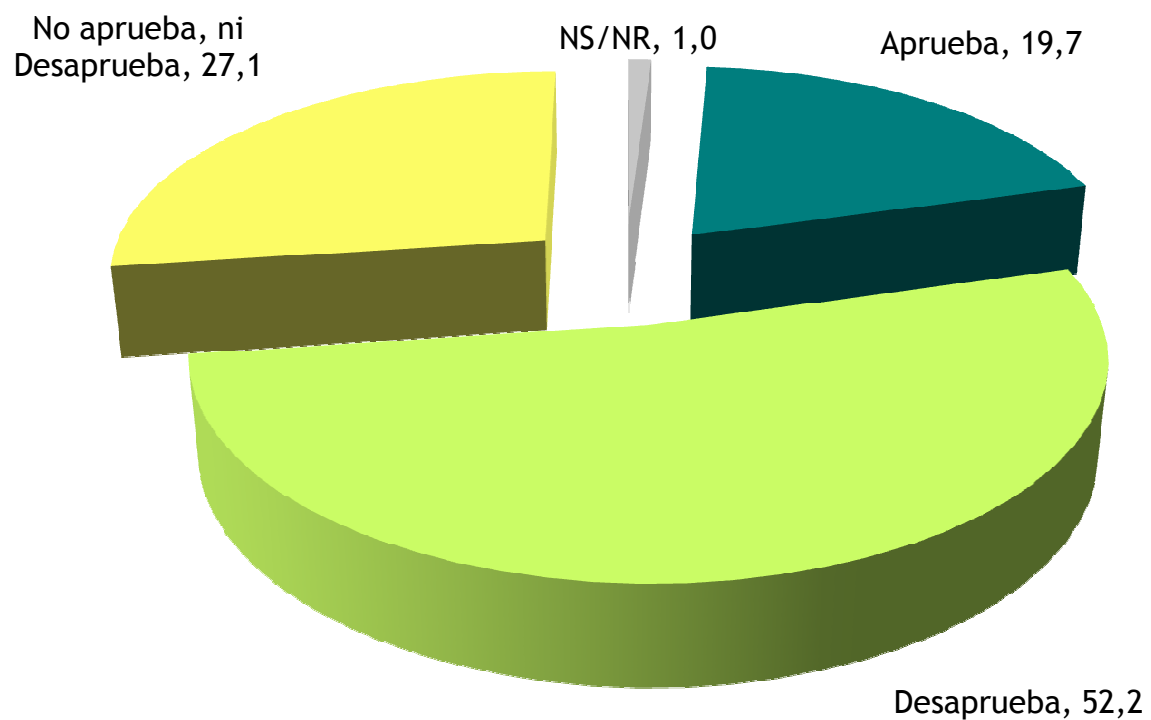

Total 100%
N 1028



Evaluación: SITUACIÓN ACTUAL DEL PAÍS

SITUACIÓN ECONÓMICA



“Las medidas económicas tomadas por el gobierno han sido efectivas”

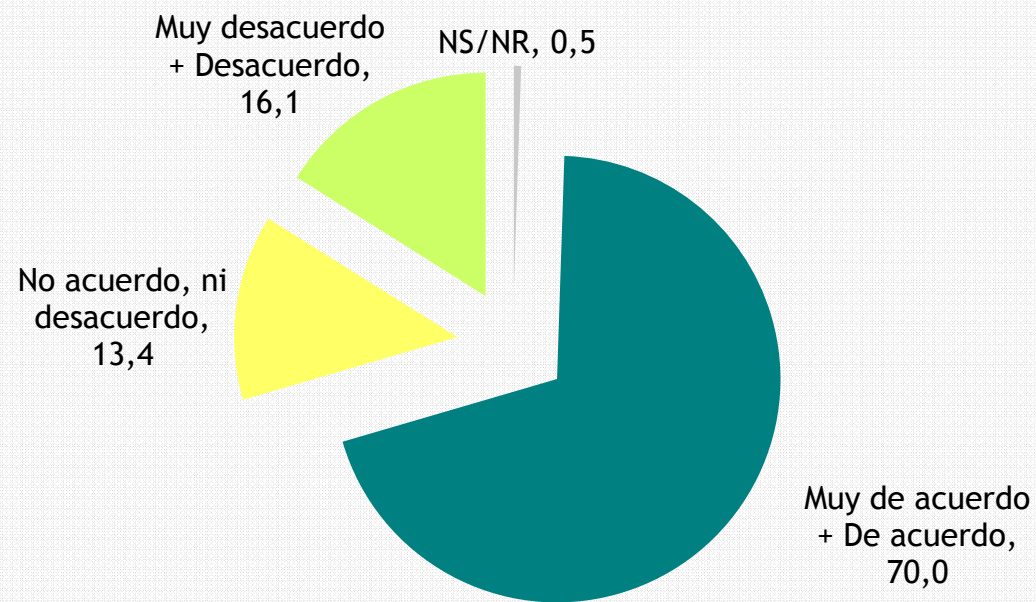

Total de los casos = 100%

SITUACIÓN ECONÓMICA



“Las medidas económicas tomadas por el gobierno han sido efectivas”

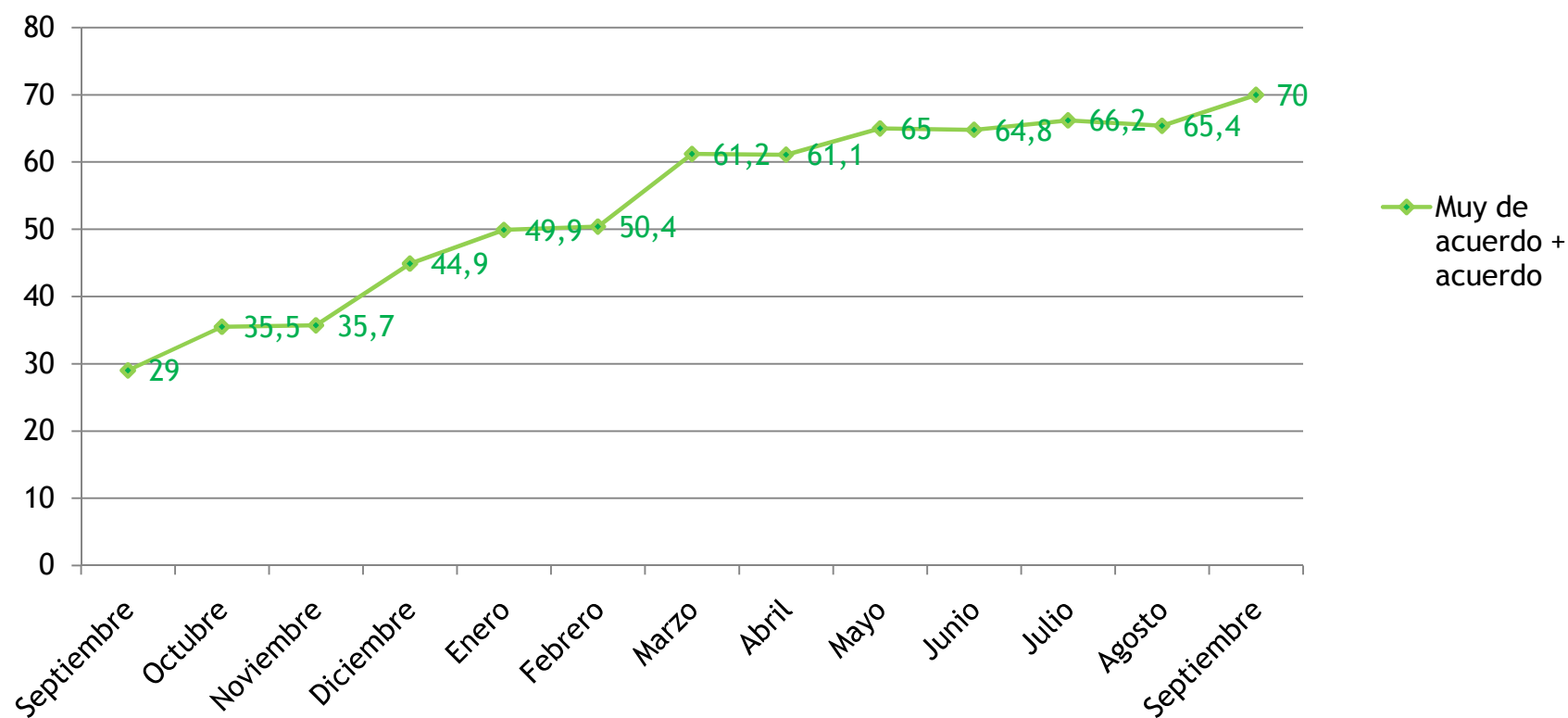

SITUACIÓN ECONÓMICA



“El Gobierno está haciendo todo lo posible para solucionar los problemas económicos del país”

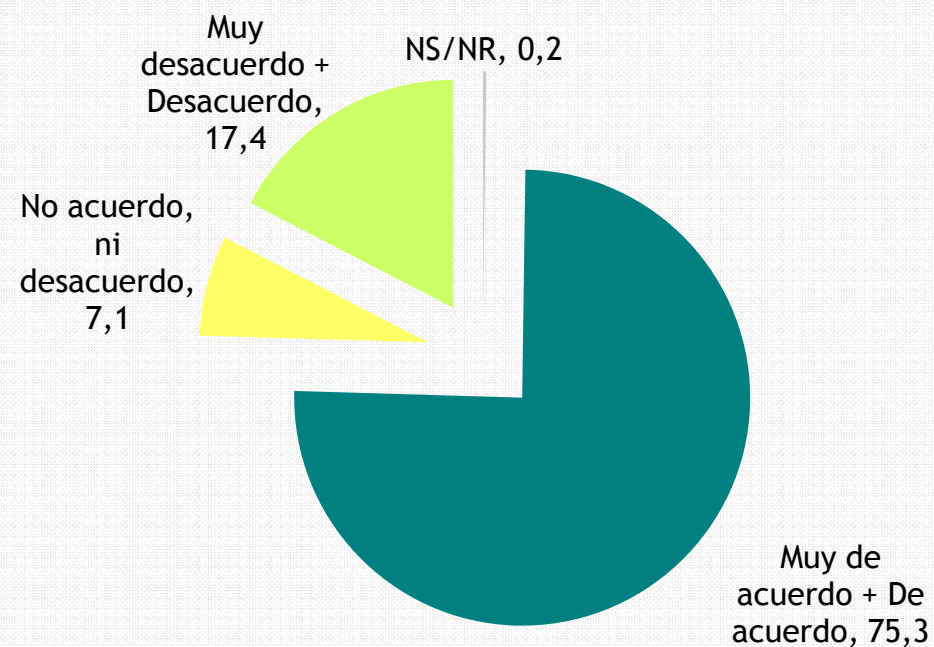

Total de los casos = 100%

SITUACIÓN ECONÓMICA



“El gobierno ha hecho todo lo posible para solucionar los problemas económicos del País”

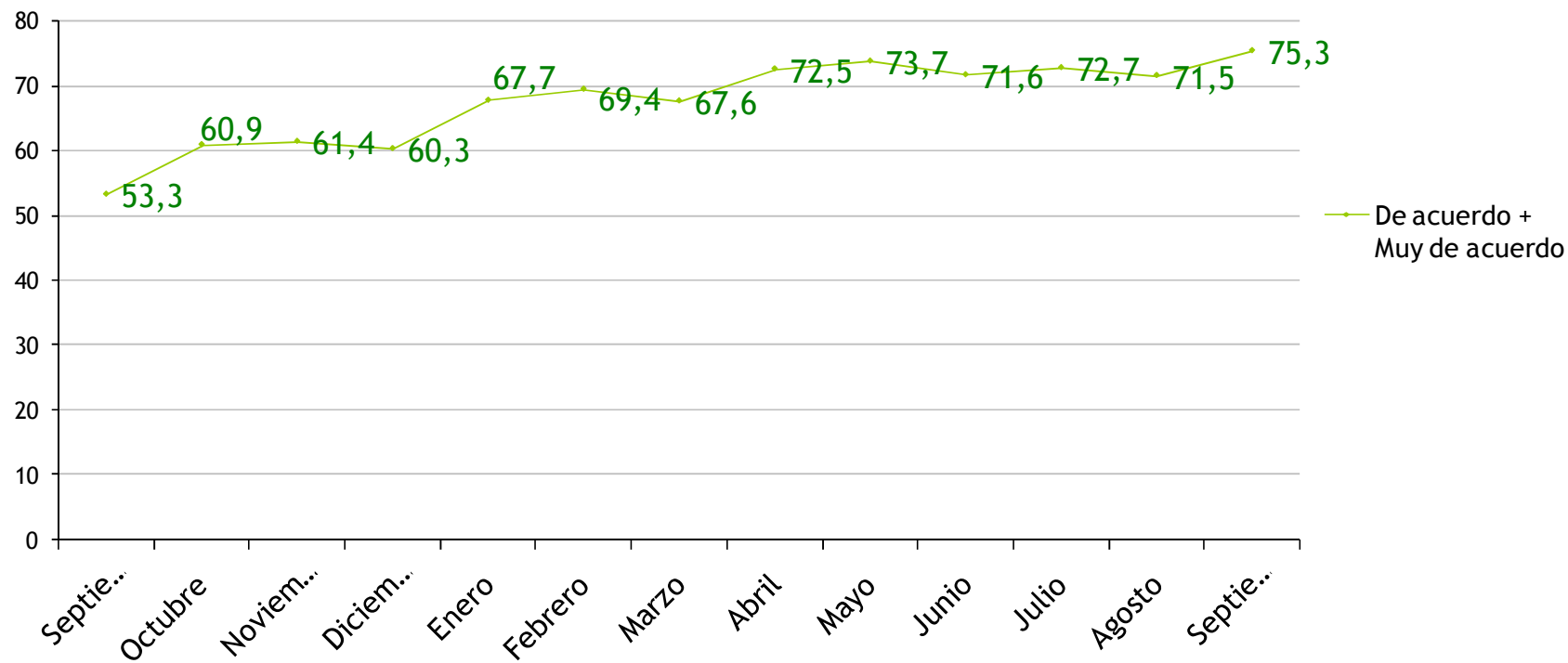

SITUACIÓN ECONÓMICA



“La oposición haría un mejor manejo económico de las dificultades económicas por las que pasa actualmente Chile”

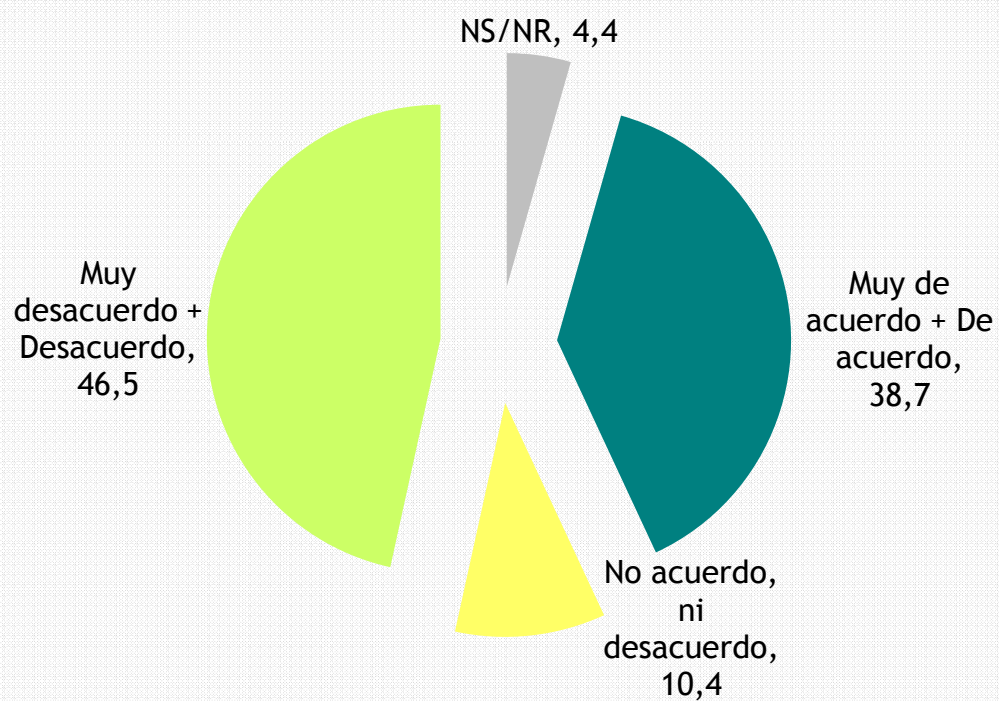

Total de los casos = 100%

SITUACIÓN ECONÓMICA



“La oposición haría un mejor manejo económico de las dificultades económicas por las que pasa actualmente Chile”

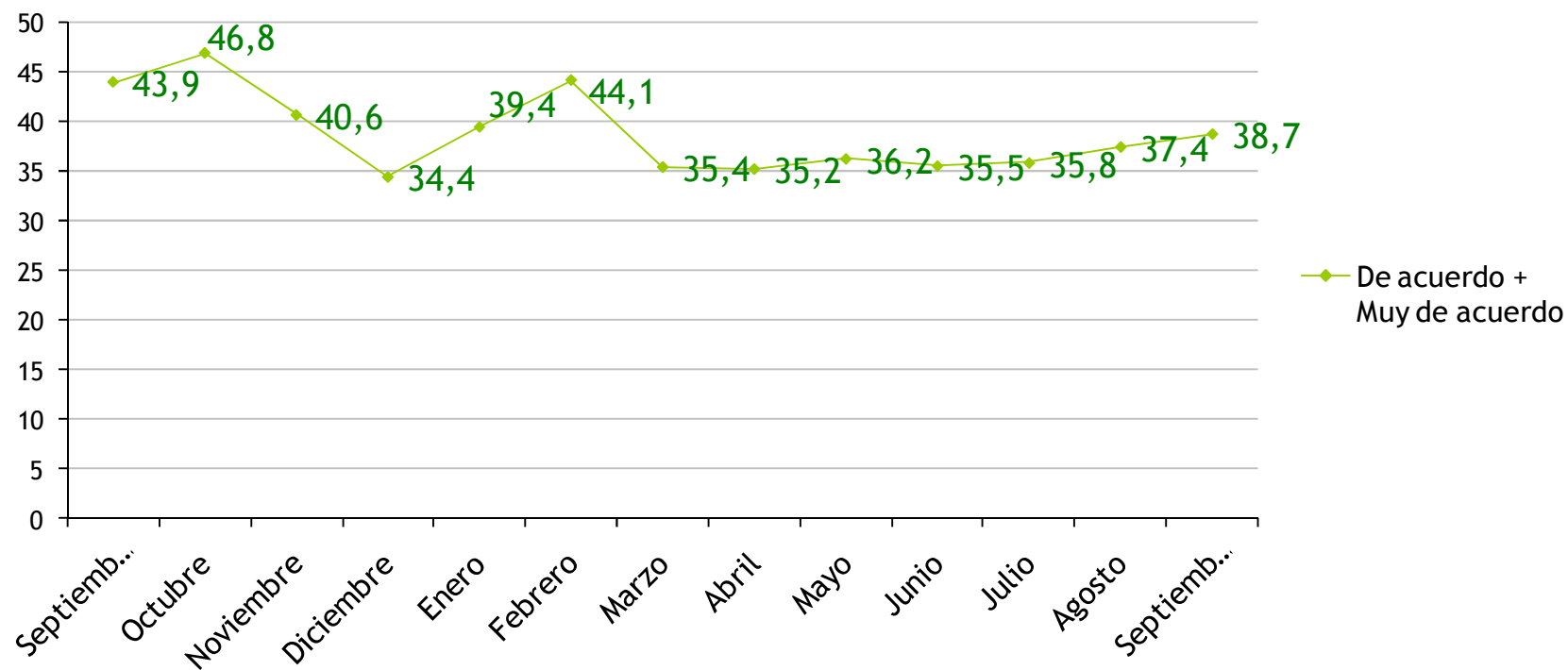

SITUACIÓN ECONÓMICA



“Hasta ahora nuestro país ha resistido la Crisis Económica Mundial”

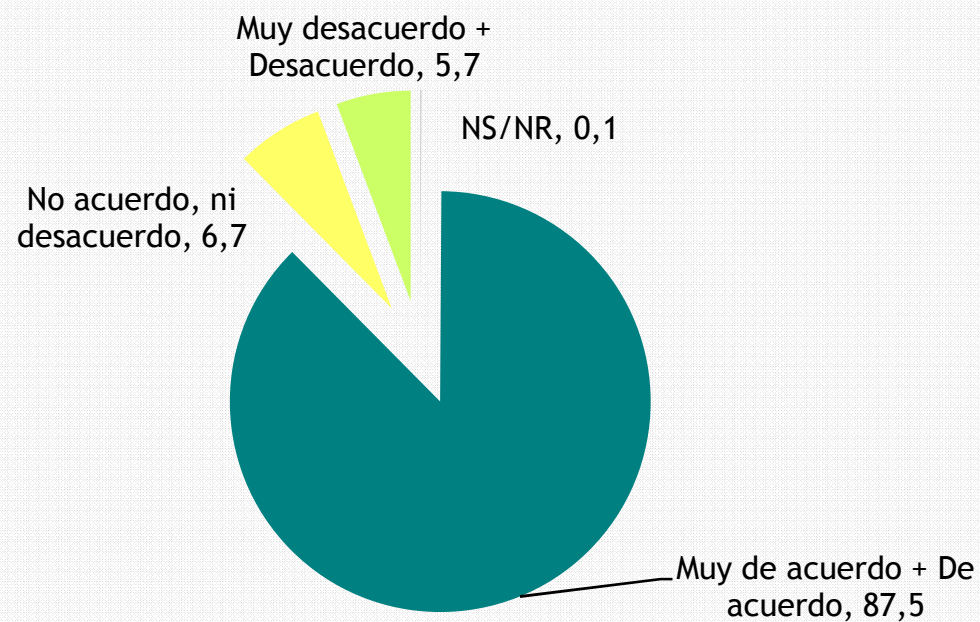

Total de los casos = 100%

SITUACIÓN ECONÓMICA



“Hasta ahora nuestro país ha resistido la Crisis Económica Mundial”

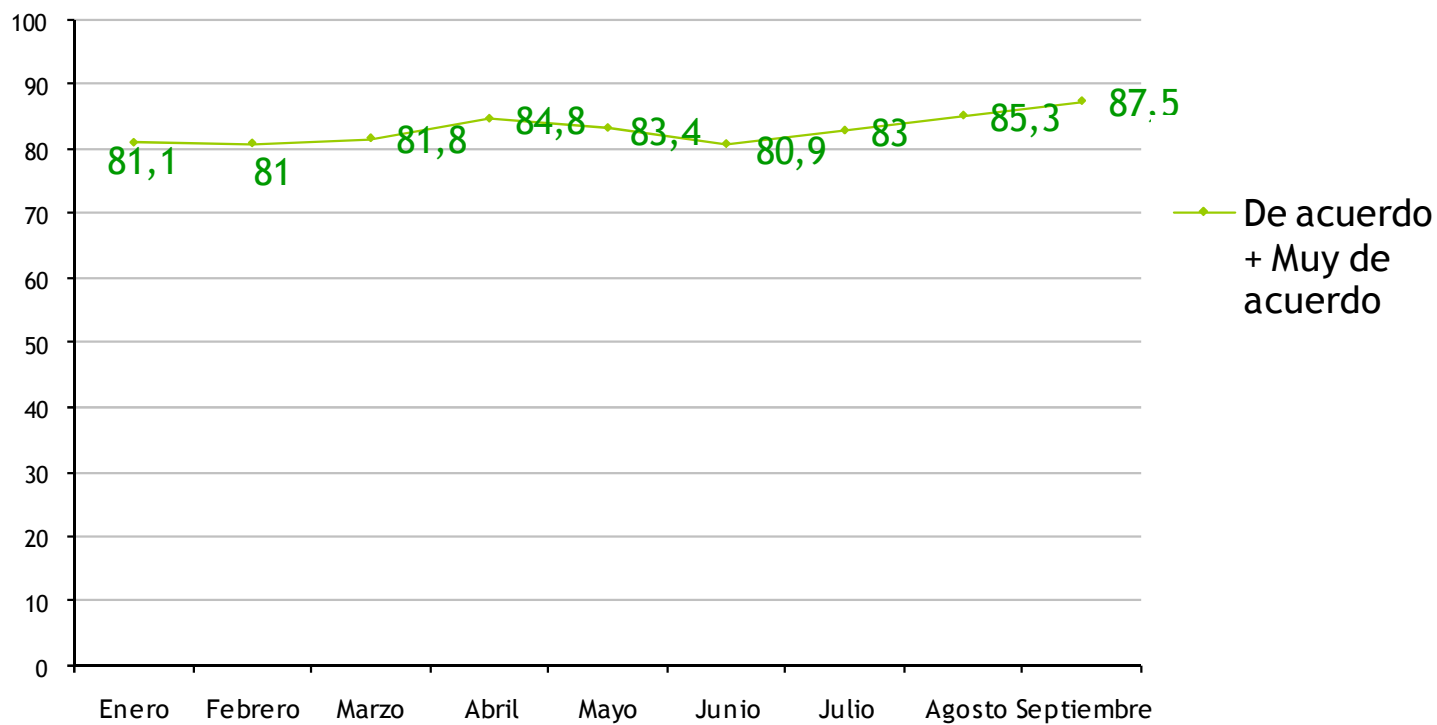



PRINCIPAL PROBLEMA DE LOS CHILENOS

PRINCIPAL PROBLEMA





Evaluación de Atributos

- Sebastián Piñera
- Eduardo Frei
- Michelle Bachelet
- Marco Enríquez-Ominami

¿Cómo se desempeña la Presidenta Bachelet, Eduardo Frei, Sebastián Piñera y Marco Enríquez-Ominami en los siguientes ATRIBUTOS:



¿Tiene/Tendrá LIDERAZGO y AUTORIDAD para conducir el país?

■ Si ■ No ■ NS / NR

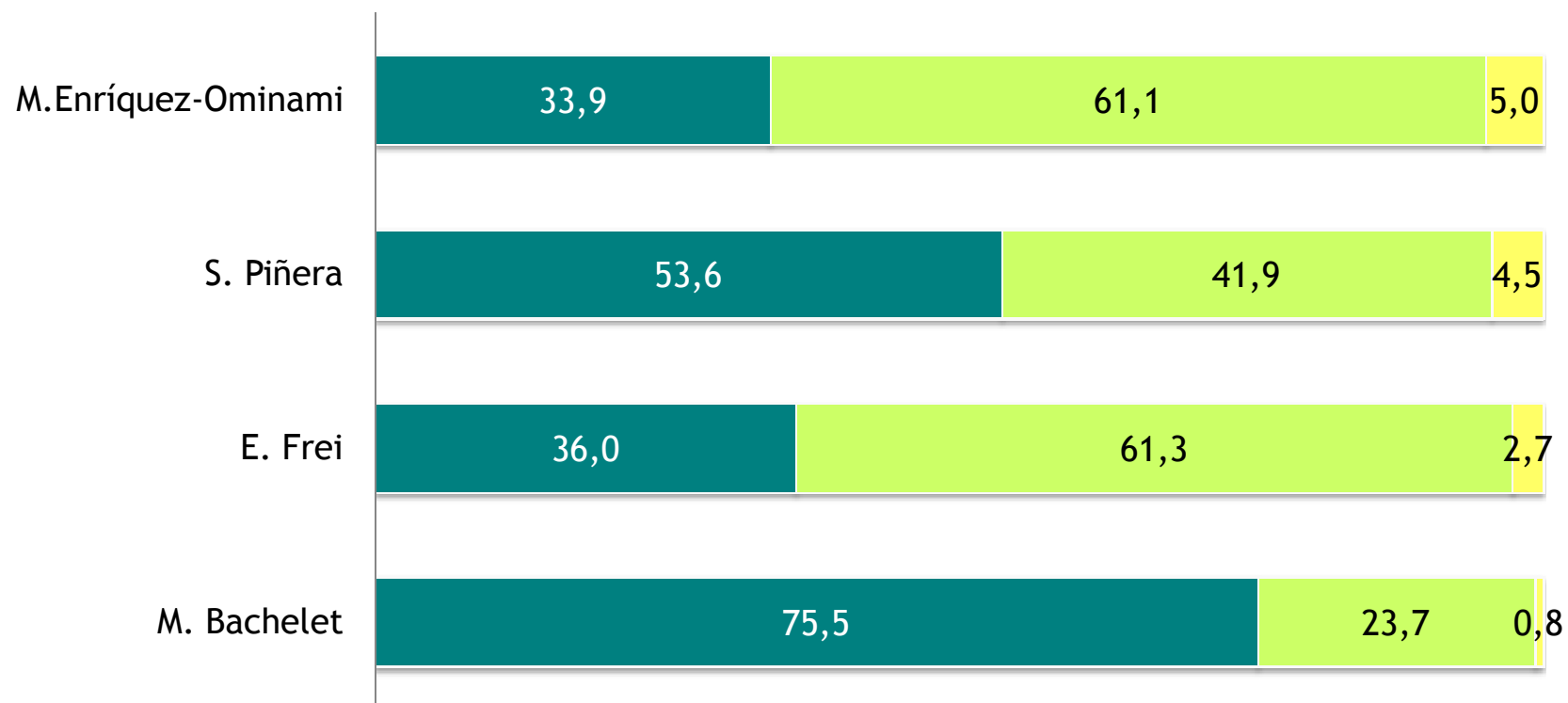

¿Cómo se desempeña la Presidenta Bachelet, Eduardo Frei, Sebastián Piñera y Marco Enríquez-Ominami en los siguientes ATRIBUTOS:



¿Tiene/Tendrá CAPACIDAD e INTELIGENCIA para hacer frente a las dificultades?

■ Si ■ No ■ NS / NR

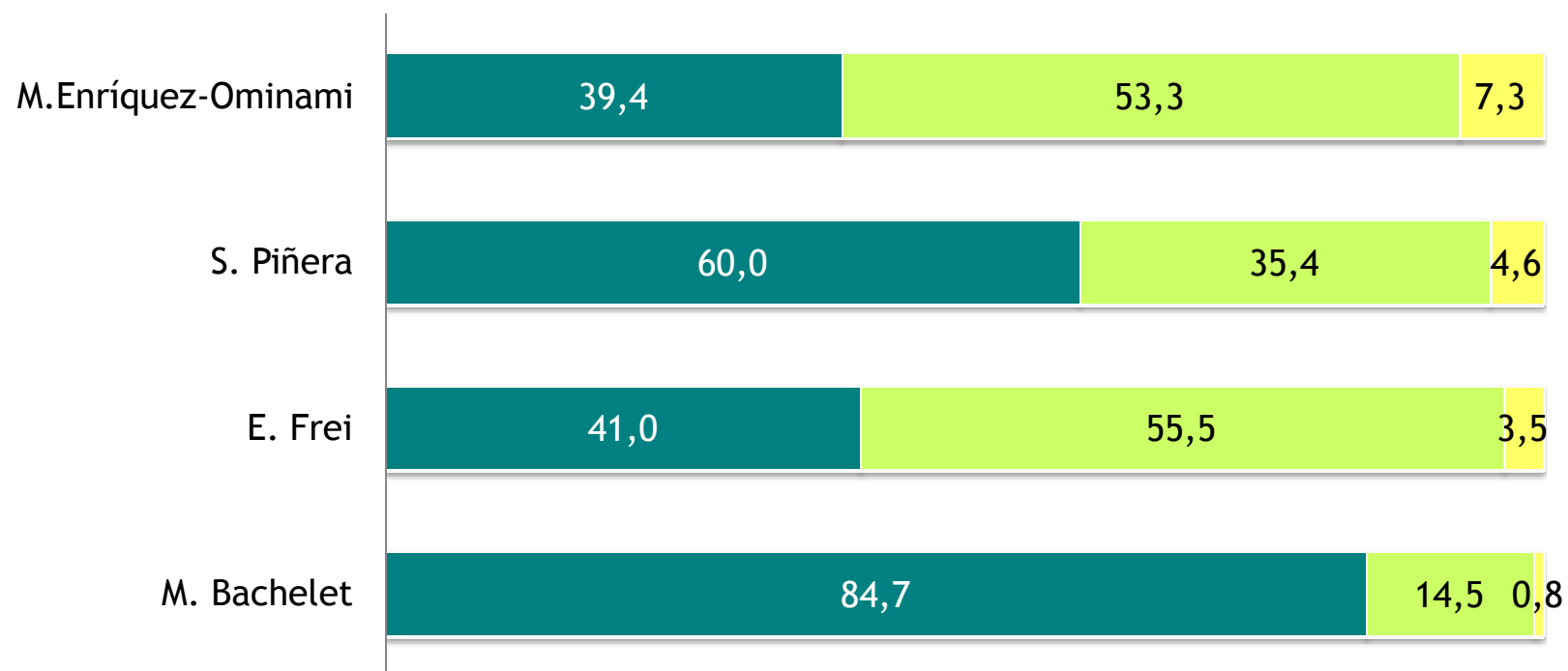

¿Cómo se desempeña la Presidenta Bachelet, Eduardo Frei, Sebastián Piñera y Marco Enríquez-Ominami en los siguientes ATRIBUTOS:



¿Tiene/Tendrá capacidad de ESCUCHAR los problemas de la gente?

■ Si ■ No ■ NS / NR

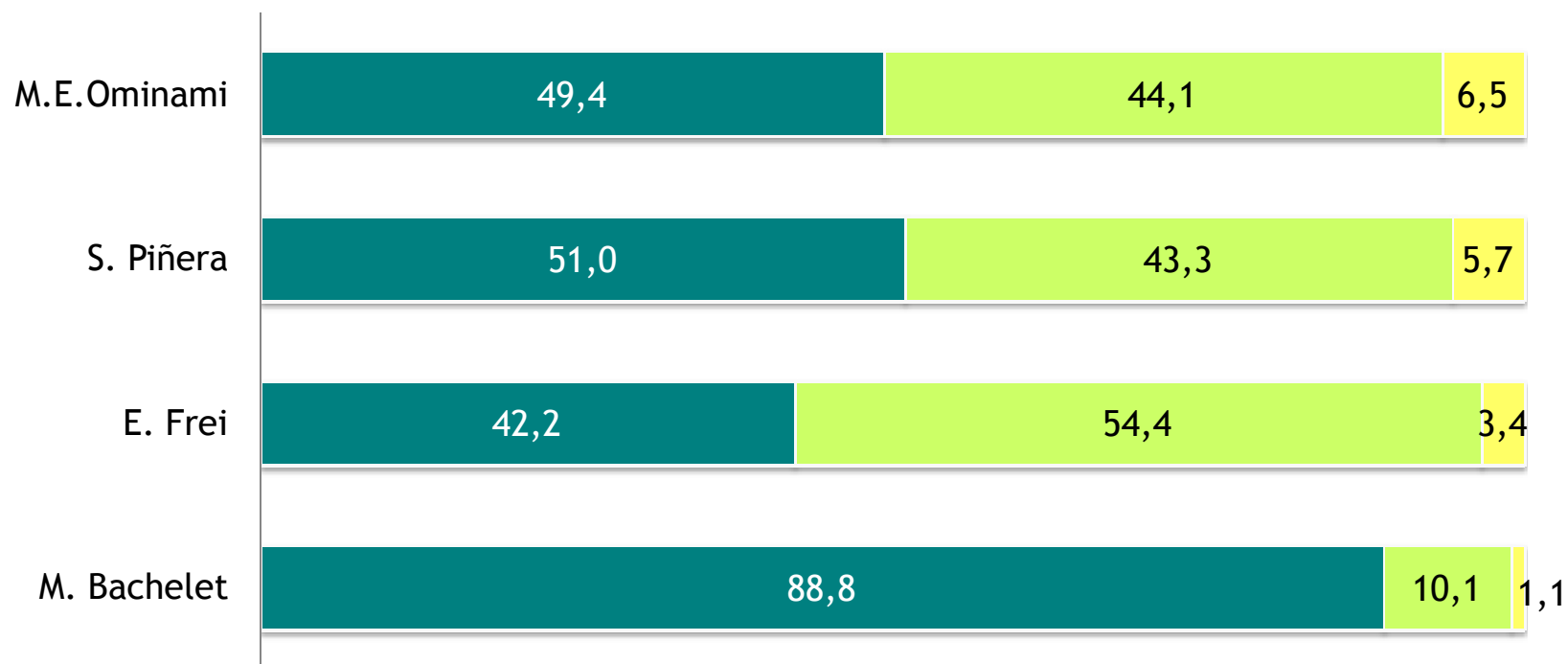

¿Cómo se desempeña la Presidenta Bachelet, Eduardo Frei, Sebastián Piñera y Marco Enríquez-Ominami en los siguientes ATRIBUTOS:



¿Tiene/Tendrá AUTORIDAD para llevar a cabo su programa de Gobierno?

■ Si ■ No ■ NS / NR

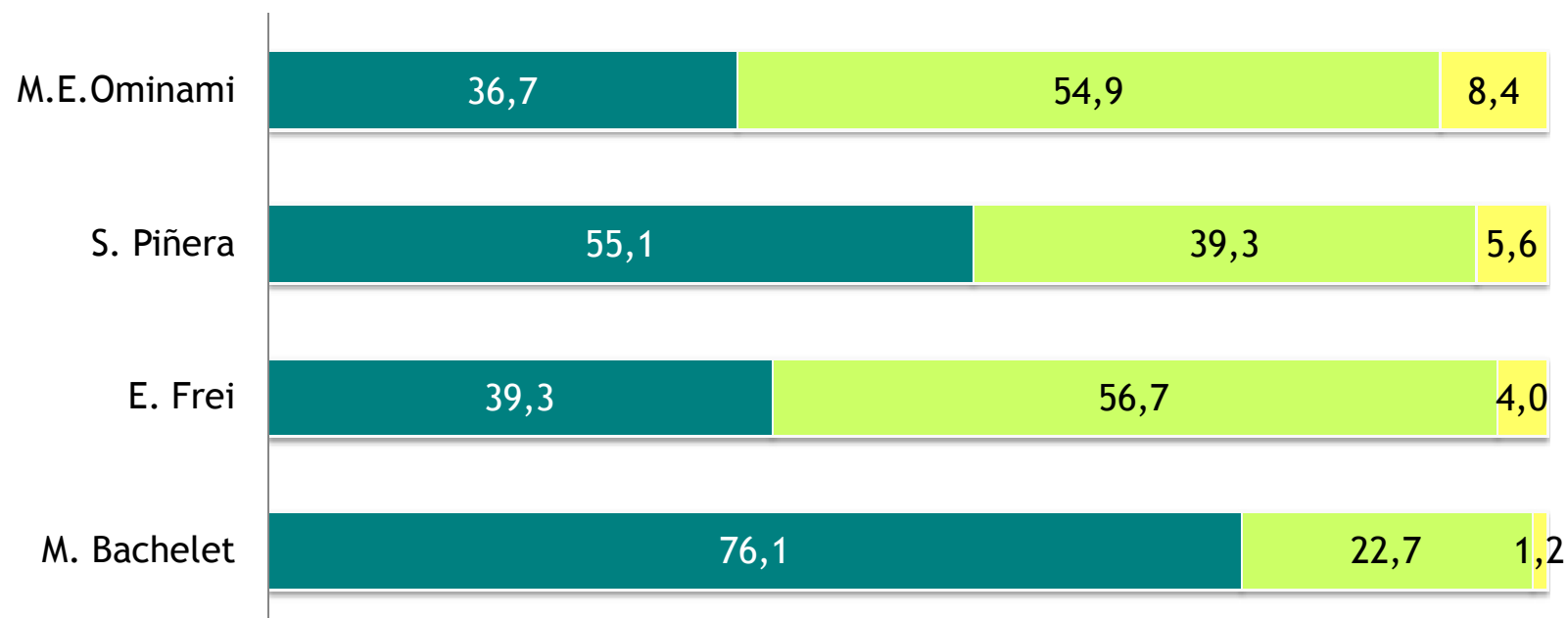

¿Cómo se desempeña la Presidenta Bachelet, Eduardo Frei, Sebastián Piñera y Marco Enríquez-Ominami en los siguientes ATRIBUTOS:



¿Tiene/Tendrá RESPONSABILIDAD para atender los asuntos del Estado?

■ Si ■ No ■ NS / NR

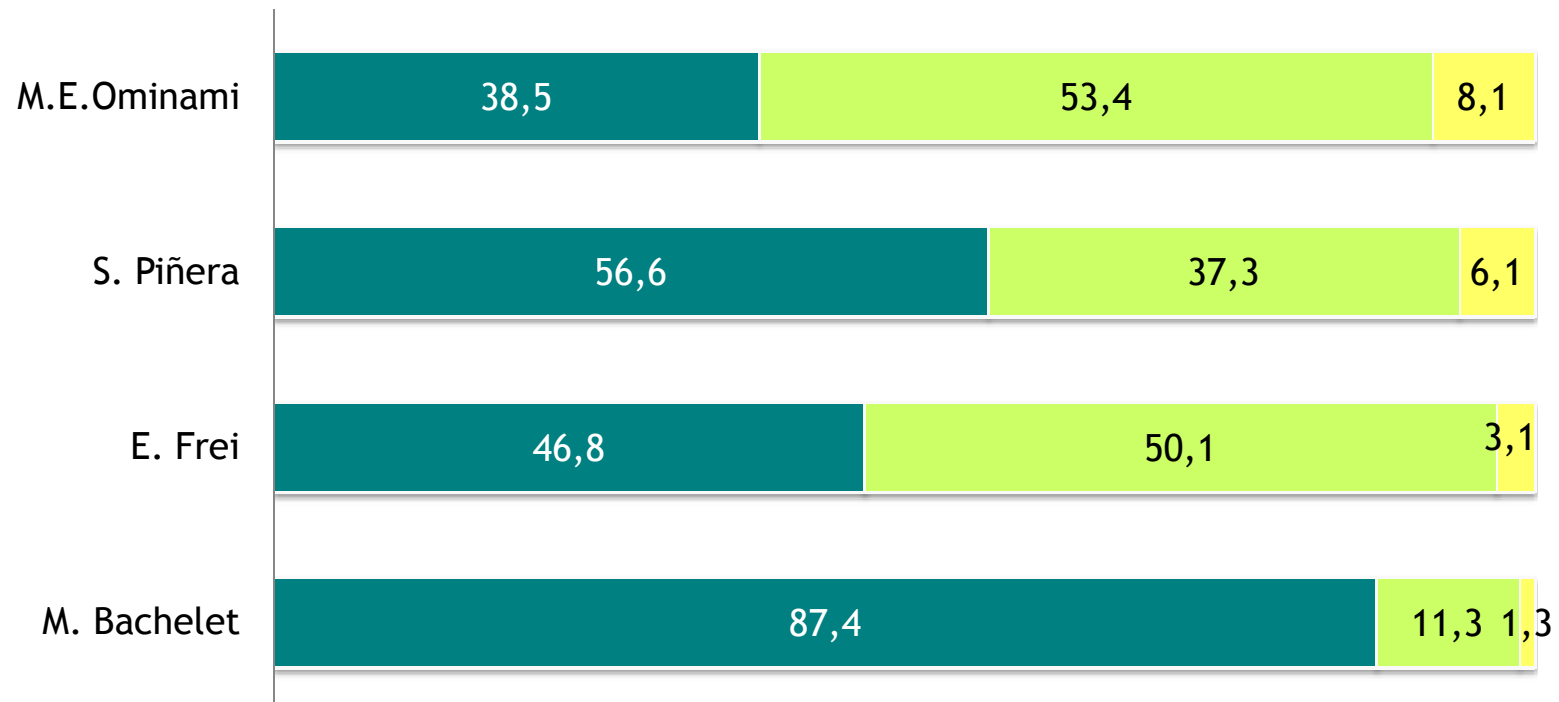

¿Cómo se desempeña la Presidenta Bachelet, Eduardo Frei, Sebastián Piñera y Marco Enríquez-Ominami en los siguientes ATRIBUTOS:



¿Es o será QUERIDO(A) y ESTIMADO(A)?

■ Si ■ No ■ NS / NR

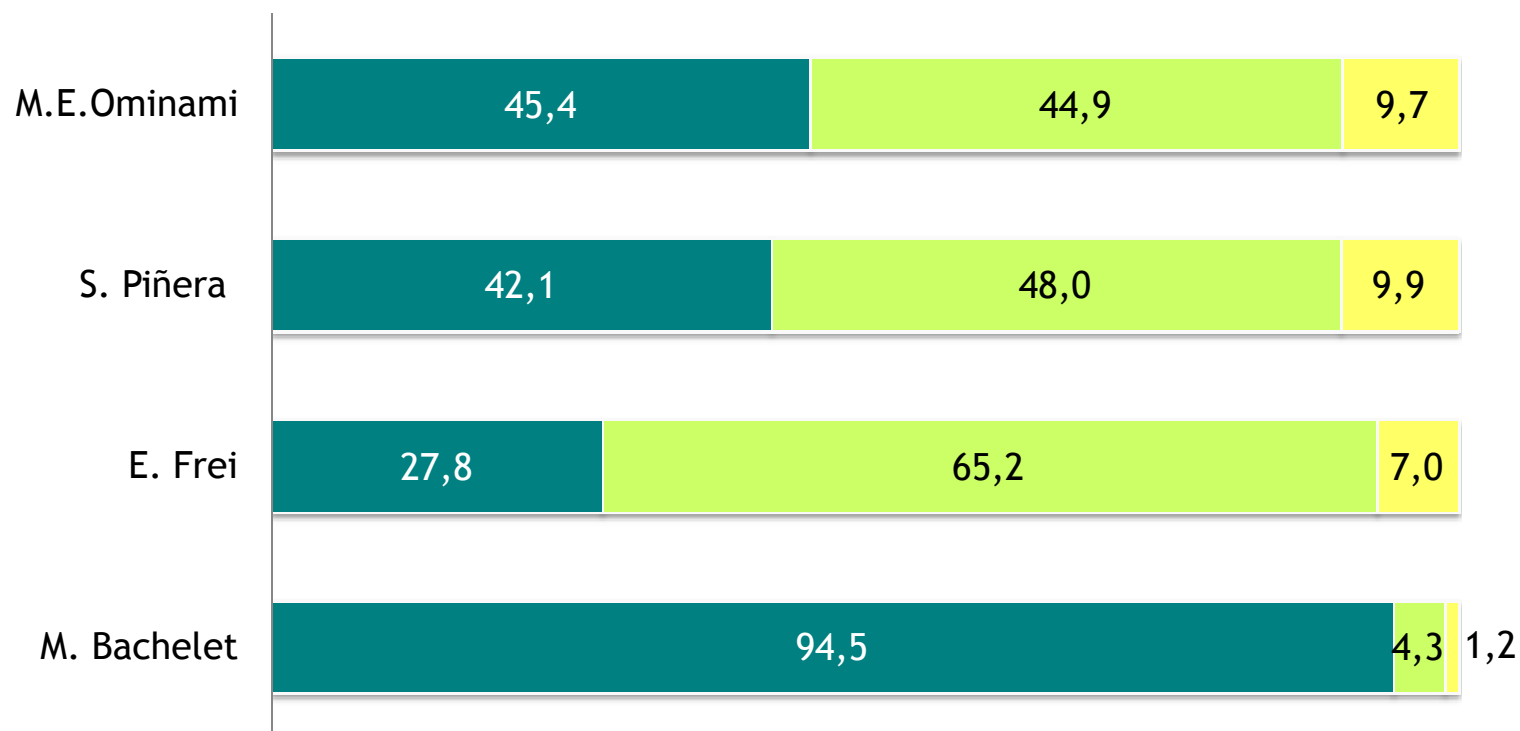

¿Cómo se desempeña la Presidenta Bachelet, Eduardo Frei, Sebastián Piñera y Marco Enríquez-Ominami en los siguientes ATRIBUTOS:



¿Es o será HONESTO(A)?

■ Si ■ No ■ NS / NR

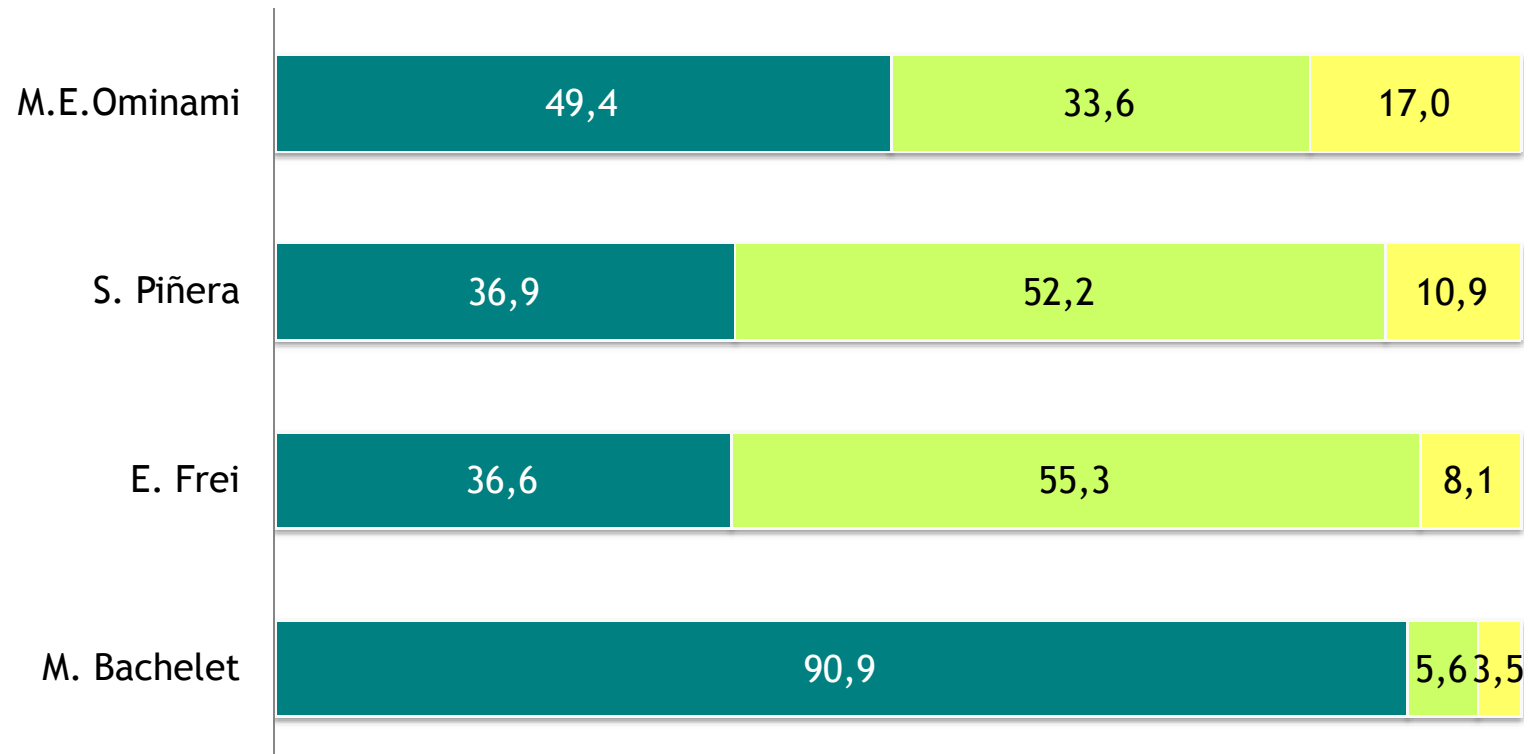

¿Cómo se desempeña la Presidenta Bachelet, Eduardo Frei, Sebastián Piñera y Marco Enríquez-Ominami en los siguientes ATRIBUTOS:



¿Es o será LEJANO(A) o CERCANO(A)?

■ CERCANO ■ LEJANO ■ NS/NR

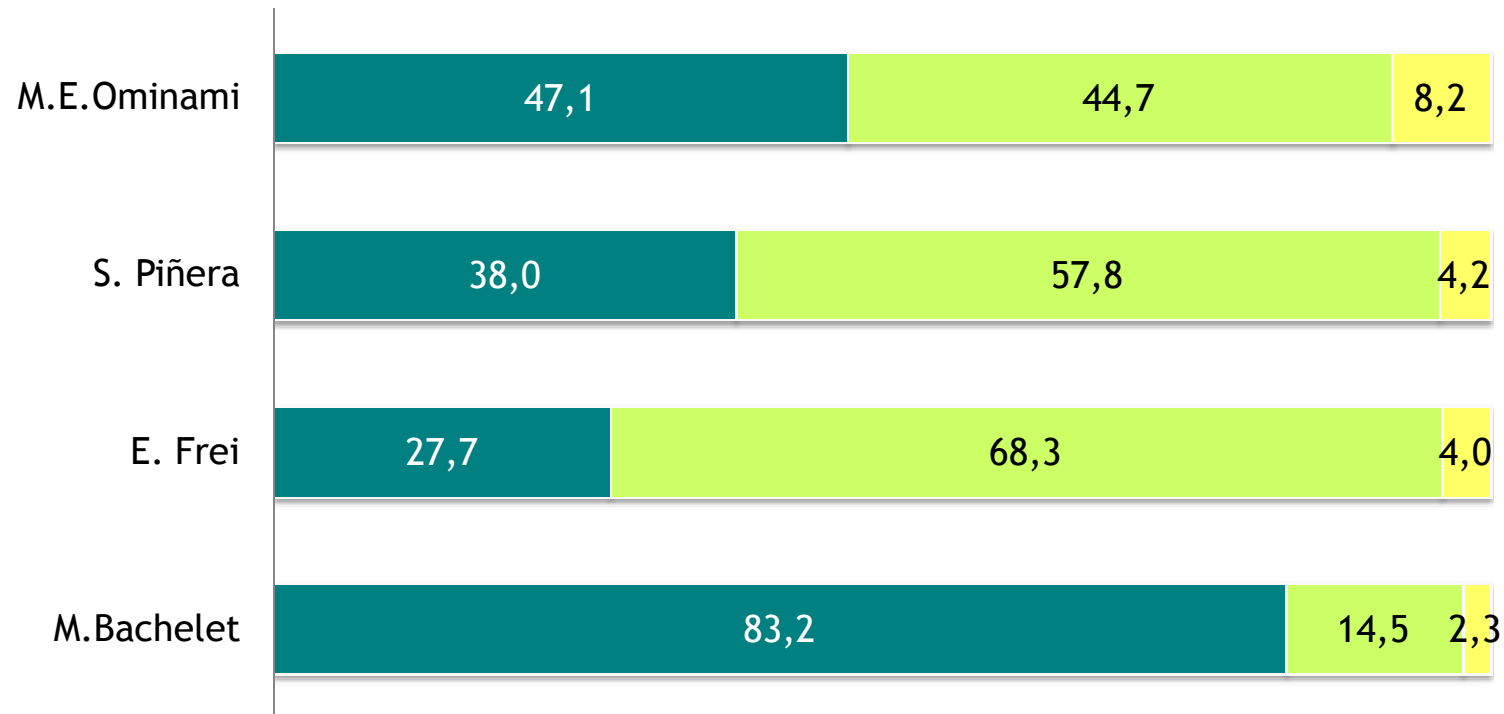



INTENCIÓN DE VOTO: PRESIDENCIALES

En escenario de PRIMERA VUELTA PRESIDENCIAL, si los candidatos fueran Adolfo Zaldívar, Sebastián Piñera, Alejandro Navarro, Eduardo Frei, Marco Enríquez Ominami y Jorge Arrate, ¿Por cuál de ellos votaría Ud.?
(PREGUNTA CERRADA)

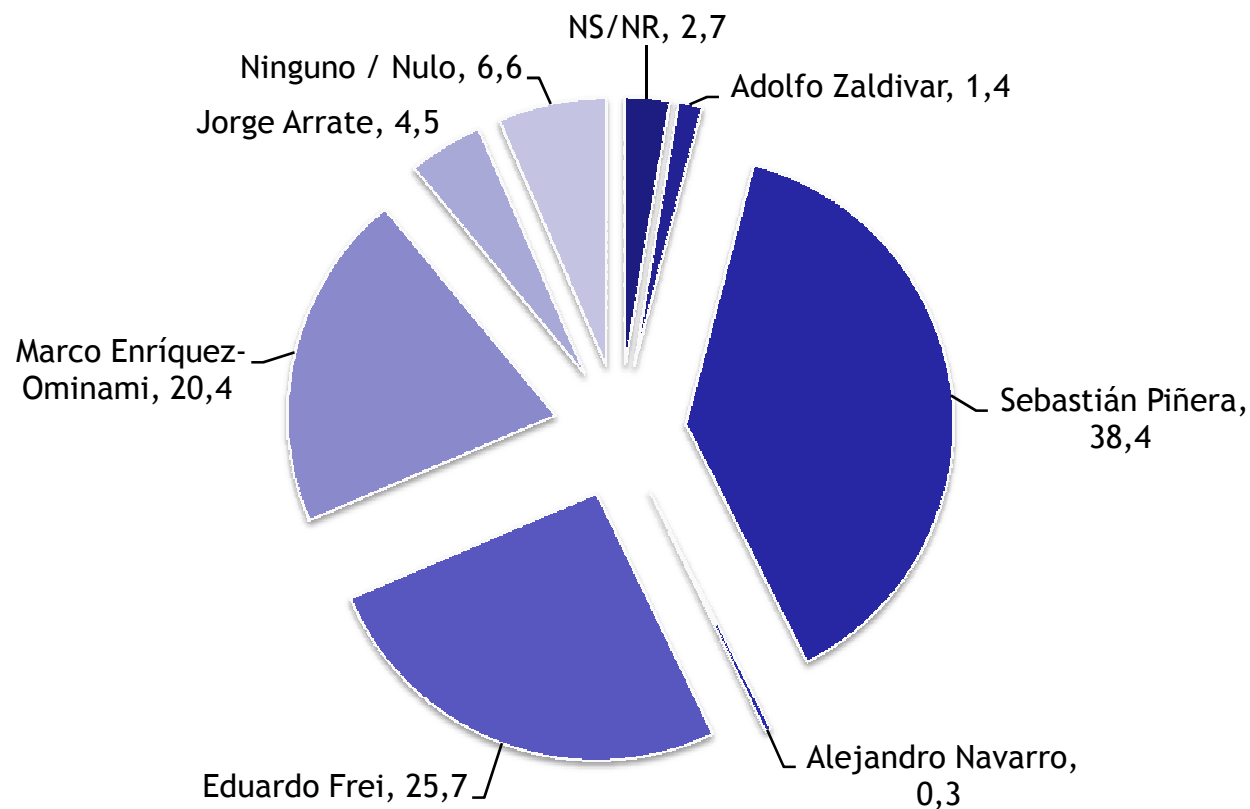

- Se eliminó alternativa Adolfo Zaldívar luego de Inscripción en SERVEL el 14 de septiembre.
- Se eliminó Alejandro Navarro posterior a su bajada 22 de septiembre.

En escenario de PRIMERA VUELTA PRESIDENCIAL, si los candidatos fueran Adolfo Zaldívar, Sebastián Piñera, Alejandro Navarro, Eduardo Frei, Marco Enríquez Ominami y Jorge Arrate, ¿Por cuál de ellos votaría Ud.?
(PREGUNTA CERRADA)



	ABRIL	MAYO	JUNIO	JULIO	AGOSTO	SEPTIEMBRE
Sebastián Piñera	38,3	34,9	35,9	36,7	37,8	38,4
Eduardo Frei	32,4	29,9	28,2	26,7	28,2	25,7
M. Enríquez-Ominami	10,5	20,9	21,5	21,9	20,5	20,4
Adolfo Zaldívar	4,4	3,2	1,8	1,1	1,5	1,4
Alejandro Navarro	3,2	2,4	0,9	0,6	0,9	0,3
Jorge Arrate	-	0,5	2,3	3,5	2,3	4,5
Ninguno	9,3	6,7	7,8	8,2	6,7	6,6
NS/NR	1,8	1,5	1,6	1,3	2,1	2,7
						100%



Escenario 2da Vuelta Presidencial

Si este fin de semana fuera la SEGUNDA VUELTA PRESIDENCIAL, ¿por cuál de los siguientes candidatos votaría Ud.?



Entre Sebastián Piñera y Marco Enríquez Ominami:

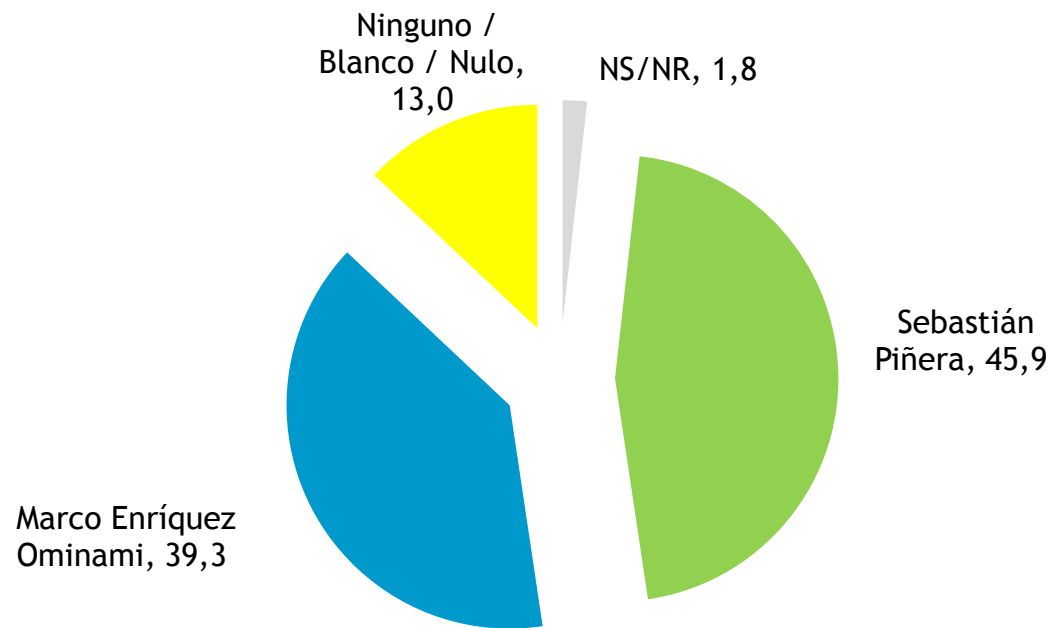

PREG. CERRADA
100% DE LOS CASOS

Si este fin de semana fuera la SEGUNDA VUELTA PRESIDENCIAL, ¿por cuál de los siguientes candidatos votaría Ud.?



Entre Sebastián Piñera y Eduardo Frei:

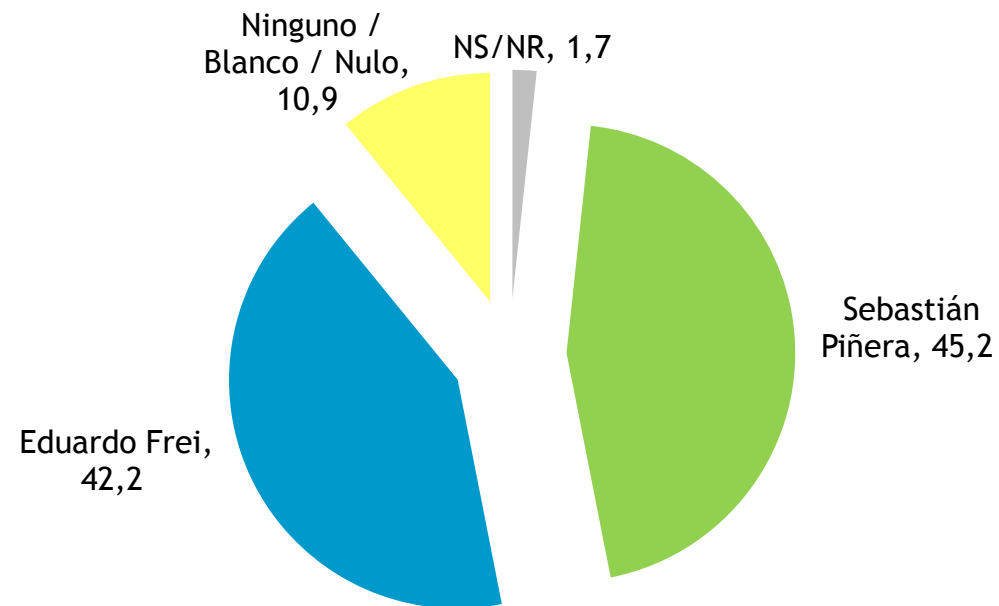

PREG. CERRADA
100% DE LOS CASOS

Si este fin de semana fuera la SEGUNDA VUELTA PRESIDENCIAL, ¿por cuál de los siguientes candidatos votaría Ud.?



Entre Sebastián Piñera y Eduardo Frei:

	ABRIL	MAYO	JUNIO	JULIO	AGOSTO	SEPTIEMBRE
Sebastián Piñera	43,8	44,2	43,3	44,5	44,6	45,2
Eduardo Frei	43,2	43,1	41,9	42,8	42,6	42,2
Ninguno	11,6	11,4	13,9	11,2	11,5	10,9
NS/NR	1,4	1,3	0,9	1,5	1,3	1,7
						100%

PREG. CERRADA

100% DE LOS CASOS



COMENTARIOS

EVALUACIÓN PRESIDENATA



- “Aumenta aprobación a la gestión de M. Bachelet y se registra como la cifra más alta durante todo su gobierno”
 - Un 75,8% de los encuestados aprueba la gestión de la Presidenta y se evidencia un alza de 3,8 puntos porcentuales respecto al mes pasado.
 - Asimismo, el porcentaje de desaprobación alcanzó su cifra más baja con un 13,4%. La disminución es de 3,3 puntos en comparación a agosto.

EVALUACIÓN GOBIERNO



- “Continúa la tendencia al alza de la aprobación a la forma en como el Gobierno desarrolla su labor y disminuye el porcentaje de desaprobación”
 - Un 61,6% de aprobación a la gestión del Gobierno se registró durante septiembre y por segundo mes consecutivo se encuentra sobre los 60 puntos porcentuales.
 - La desaprobación cae en 2,7 puntos respecto al mes de agosto, alcanzando un 22,9%. Esta es la cifra más baja registrada durante la administración de Bachelet.

EVALUACIÓN DE COALICIONES POLÍTICAS



- “Continúa la desaprobación mayoritaria a las coaliciones políticas pero se registra una leve disminución de la desaprobación”
 - Un 47,7% de los encuestados desaprueba la forma en como la Concertación desarrolla su labor, cayendo en 2,2 puntos porcentuales respecto al mes anterior. La Alianza, en tanto, registra un 48,1% de desaprobación.
 - La aprobación de la Concertación registra un leve aumento, en comparación a agosto, y alcanza un 32,9%, mientras que la Alianza disminuye levemente su aprobación sumando un 33,6%.
 - La brecha entre la aprobación del gobierno y de la coalición oficialista, durante septiembre, se estrechó a menos de 30 puntos.



COMENTARIOS: SITUACIÓN ECONÓMICA

SITUACIÓN ECONÓMICA



- Situación Económica: “Se mantiene la percepción sobre la efectividad de las medidas económicas tomadas por el gobierno”
 - Un 70% de los encuestados sostiene que las medidas económicas tomadas por el gobierno han sido efectivas, mientras que un 75,3% considera que “el gobierno está haciendo todo lo posible para solucionar los problemas económicos del país”
 - Un leve aumento registró la percepción entre los encuestados que nuestro país ha resistido la Crisis Económica Mundial, sumando un 87,5%.



COMENTARIOS:

ATRIBUTOS PRESIDENCIALES

EVALUACIÓN DE ATRIBUTOS PRESIDENCIALES



- Atributos de la Presidenta Bachelet superan ampliamente el de los candidatos presidenciales
 - En todos los atributos la Presidenta mantiene ventajas sustantivas sobre los candidatos.
 - El desempeño de Bachelet en todos los atributos medidos, superan el 75% y los que más destacan son que es “Querida y Estimada” (94,5%) y “Honestas” (90,9%).
 - En relación a meses anteriores, se aprecia una mejora en los atributos.

EVALUACIÓN DE ATRIBUTOS PRESIDENCIALES



- Análisis atributos candidatos presidenciales: S. Piñera y Marco Enríquez - Ominami son los candidatos que lideran los atributos.
 - El candidato de la Coalición por el Cambio es evaluado con mayor “Liderazgo y Autoridad” para conducir el país, “Capacidad e Inteligencia” para hacer frente a las dificultades, “Autoridad” para llevar a cabo su programa de gobierno y “Responsabilidad” para atender los asuntos del Estado.
 - Marco Enríquez-Ominami lidera en “Honestidad”, es considerado Cercano y es “Querido y Estimado” por los encuestados.
 - Por su parte, E. Frei se mantiene en la mayoría de los atributos en segundo lugar .



COMENTARIOS:
INTENCIÓN DE VOTO PRESIDENCIALES

COMENTARIOS INTENCIONES PRESIDENCIALES



- Presidenciales, PRIMERA VUELTA con lista cerrada: Aumento de la votación de J. Arrate y disminución de E. Frei
 - Sebastián Piñera mantiene el liderazgo en la carrera presidencial con un 38,4%, seguido de E. Frei con un 25,7% y Marco Enríquez-Ominami con un 20,4%.
 - El candidato que registra la mayor baja es E. Frei, y la mayor alza Jorge Arrate.
 - Marco Enríquez-Ominami se mantiene estancado en 20,4 puntos.

COMENTARIOS INTENCIONES PRESIDENCIALES



- **Análisis Segunda Vuelta: “S. Piñera aumenta su ventaja sobre E. Frei”**
 - Sebastián Piñera obtiene un 45,2% y Eduardo Frei un 42,2% una diferencia mayor que meses anteriores, aunque todavía está dentro del margen de error.
 - El nivel de indecisión suma un 12,6 % (Suma de Ninguna y NS/NR), similar a meses anteriores.

COMENTARIOS INTENCIONES PRESIDENCIALES



- Análisis Segunda Vuelta: “Ventaja de S. Piñera sobre M. Enríquez - Ominami es mayor que la que tiene sobre Frei”
 - Por vez primera se midió la segunda vuelta considerando el escenario de Sebastián Piñera sobre Marco Enríquez - Ominami
 - En este caso, Piñera obtiene un 45,9% sobre el 39,3% del diputado Enríquez - Ominami.



IMAGINACION
CONSULTORES

ENCUESTA DE OPINIÓN PÚBLICA

SEPTIEMBRE - 2009