



IMAGINACION
CONSULTORES

ENCUESTA OPINIÓN PÚBLICA

ENERO 2009

CARACTERÍSTICAS DEL ESTUDIO



- Estudio CUANTITATIVO, 1131 entrevistas telefónicas.
- Muestra: hombres y mujeres, mayores de 18 años, **inscritos** en los registros electorales, de las 130 comunas más importantes de Chile Continental.
- Selección Muestra: Selección aleatoria de N° de teléfonos proporcional a los porcentajes de habitantes por Región.
- Margen de Error: +/- 3%
- Muestra:
 - 36,5% Región Metropolitana, 63,5% Regiones.
 - 47,5% hombres y 52,5% mujeres.
- Terreno: Del 3 al 31 de ENERO.

PRINCIPALES RESULTADOS

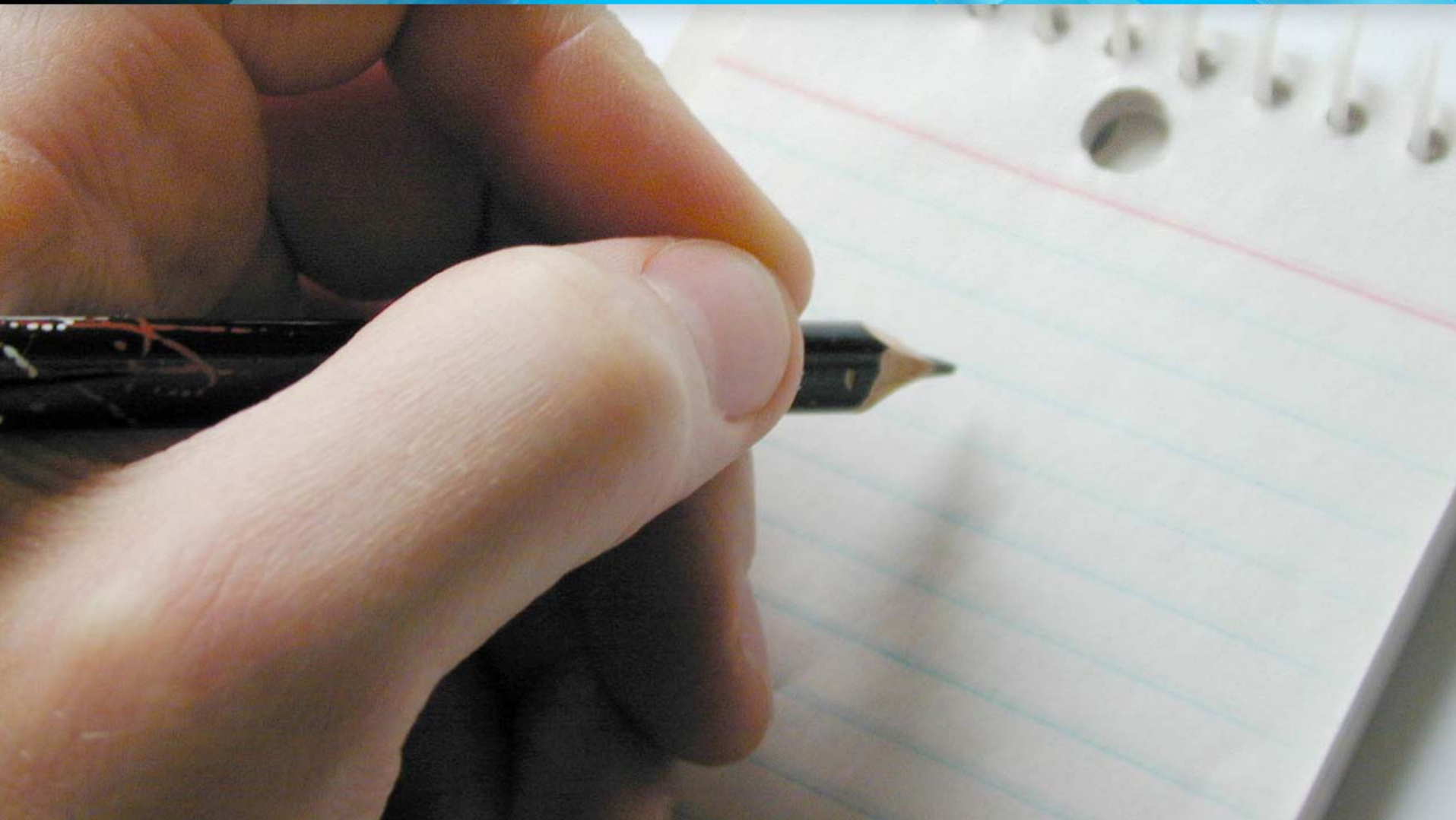

**EV. GOBIERNO
MICHELLE BACHELET**

Independiente de su posición política, ¿UD aprueba o desaprueba la forma en que Michelle Bachelet está conduciendo su Gobierno?

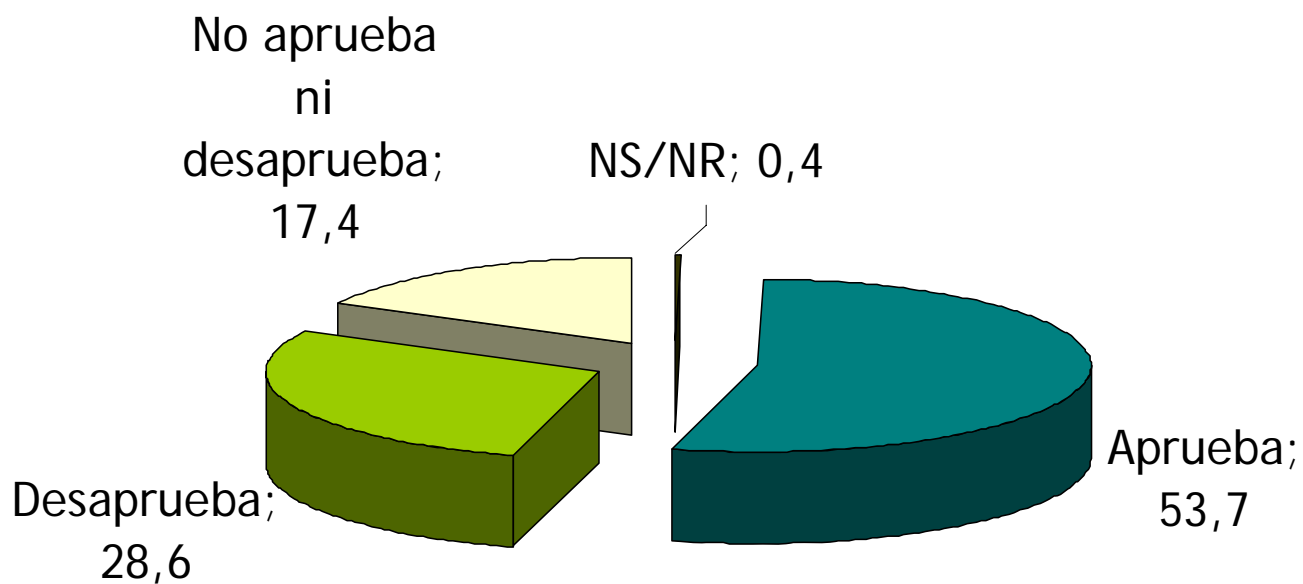

Independiente de su posición política, ¿UD aprueba o desaprueba la forma en que Michelle Bachelet está conduciendo su Gobierno?



	Sexo		Rangos de Edad			
	Hombre	Mujer	18-29	30-44	45-59	60 y +
Aprueba	53,0	54,3	52,2	53,5	49,9	59,6
Desaprueba	31,1	26,3	38,9	31,1	28,6	21,6
No aprueba, ni desaprueba	15,9	18,6	8,9	14,1	21,5	18,8
	100	100	100	100	100	100

EVALUACIÓN DE LA FORMA EN COMO M. BACHELLET CONDUCE SU GOBIERNO

Perspectiva comparada
MAYO 2008 a ENERO 2009

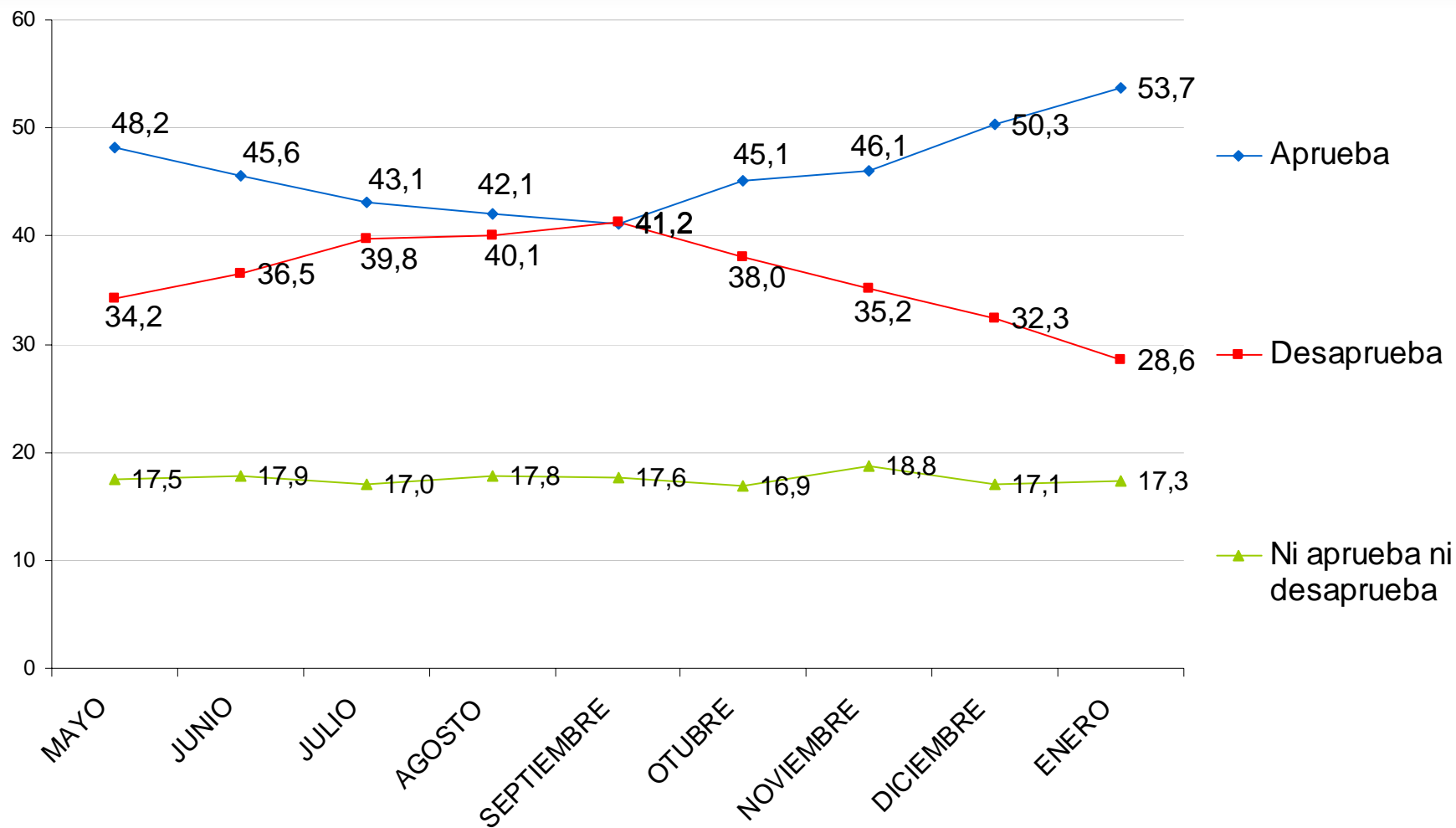

Independiente de su posición política ¿Usted aprueba o desaprueba la forma en que el Gobierno desarrolla su labor?

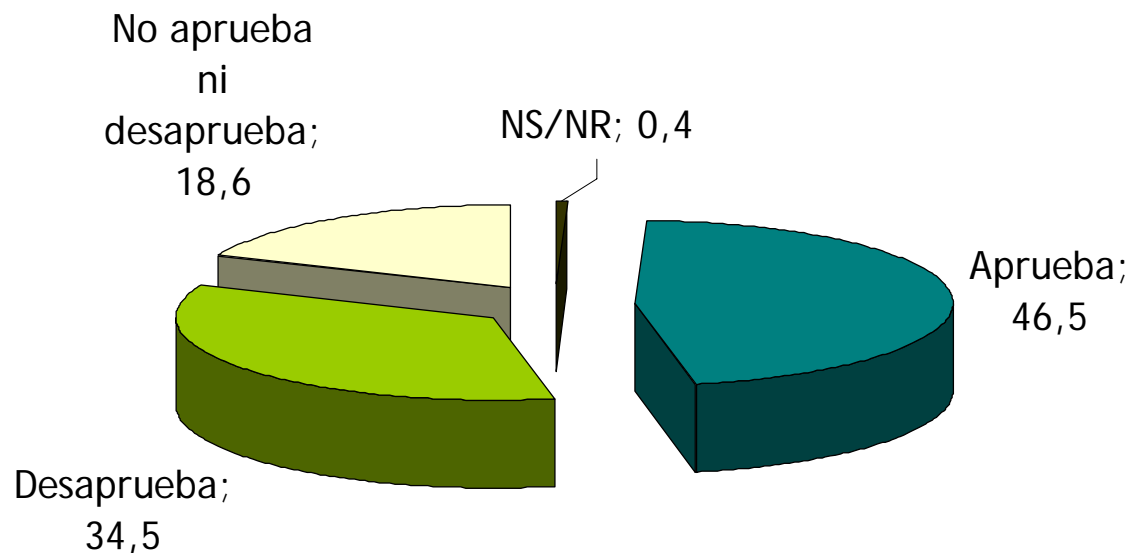

Independiente de su posición política ¿Usted aprueba o desaprueba la forma en que el Gobierno desarrolla su labor?



	Sexo		Rangos de Edad			
	Hombre	Mujer	18-29	30-44	45-59	60 y +
Aprueba	48,6	44,6	53,3	45,7	43,1	48,9
Desaprueba	35,5	33,6	36,4	37,2	37,2	28,6
No aprueba, ni desaprueba	15,3	21,5	9,3	16,4	19,2	22,6
	100	100	100	100	100	100

Aprobación del GOBIERNO DE CHILE



Perspectiva comparada
MAYO 2088 a ENERO 2009

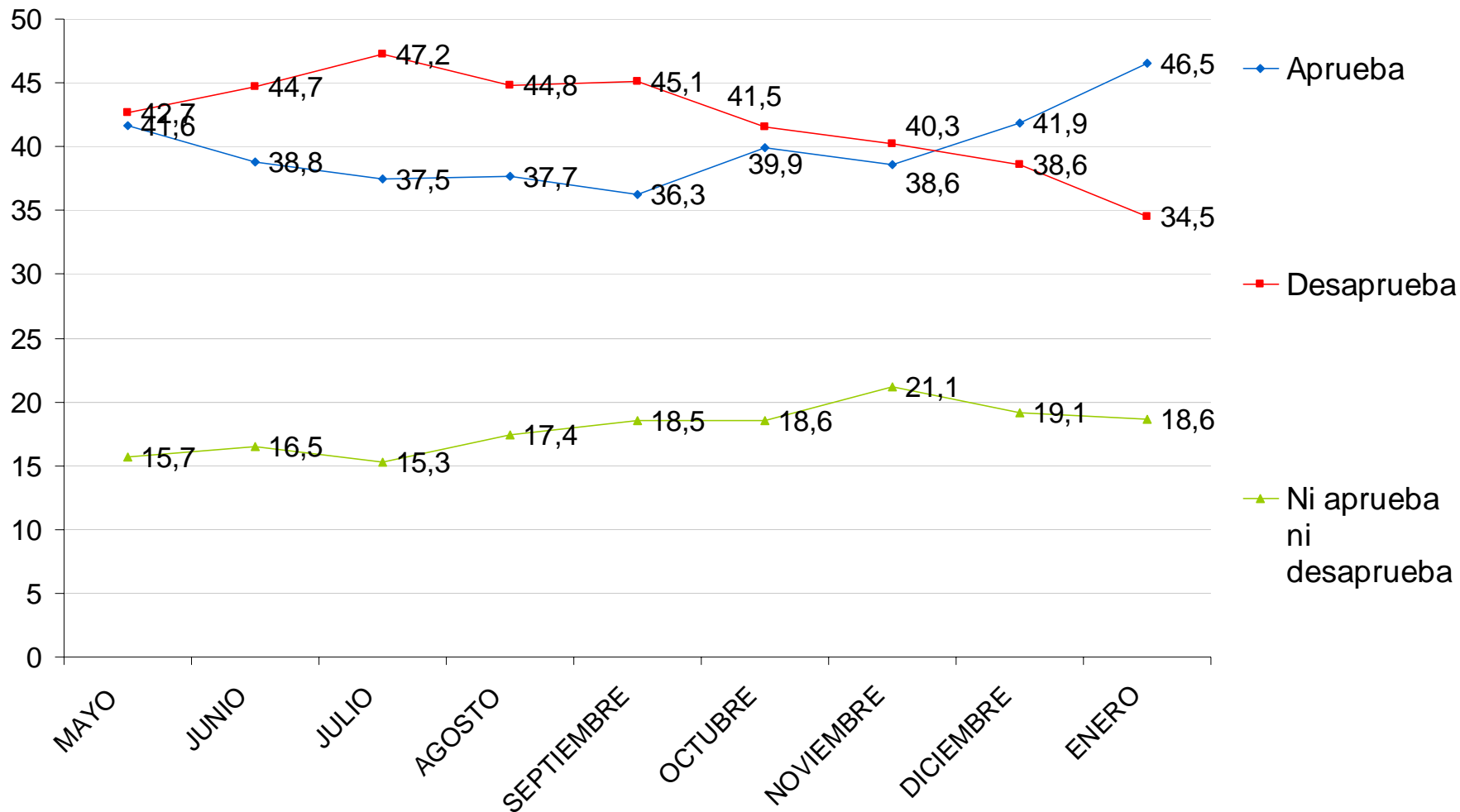

APRUEBA / DESAPRUEBA

¿Ud aprueba o desaprueba la forma en que ALIANZA POR CHILE desarrolla su labor?

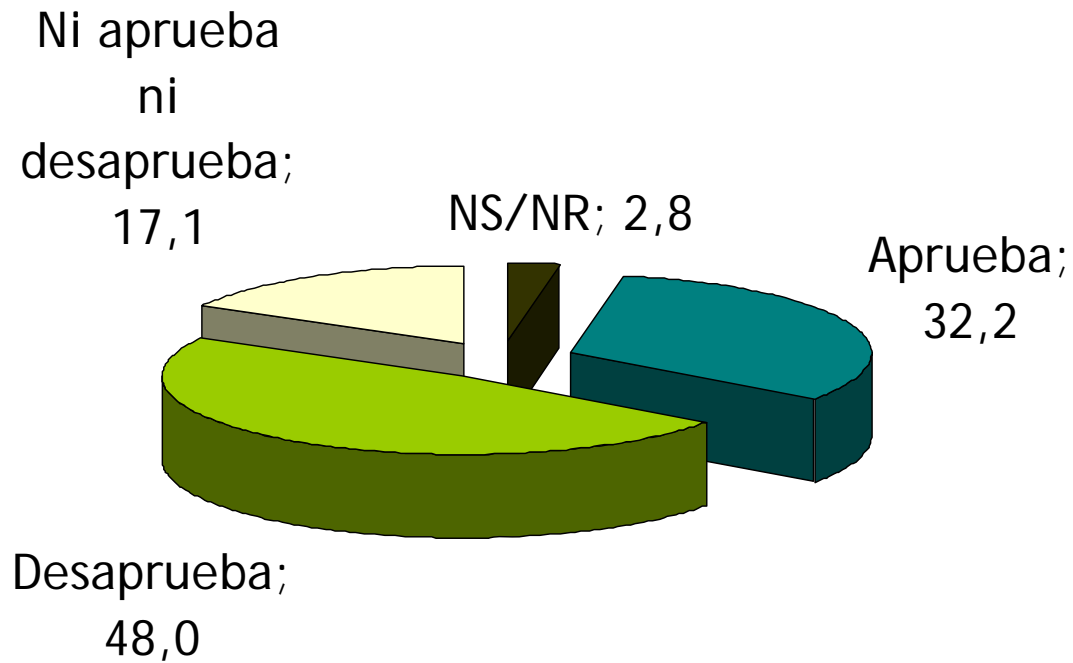

¿Ud. aprueba o desaprueba la forma en que ALIANZA POR CHILE desarrolla su labor?



	Sexo		Rangos de Edad			
	Hombre	Mujer	18-29	30-44	45-59	60 y +
Aprueba	32,7	31,7	32,1	35,0	30,8	31,4
Desaprueba	50,5	45,7	53,8	47,6	46,8	48,0
No aprueba, ni desaprueba	15,3	18,8	13,2	15,3	20,0	16,3
	100	100	100	100	100	100

¿Ud. aprueba o desaprueba la forma en que la CONCERTACION DE PARTIDOS POR LA DEMOCRACIA desarrolla su labor?

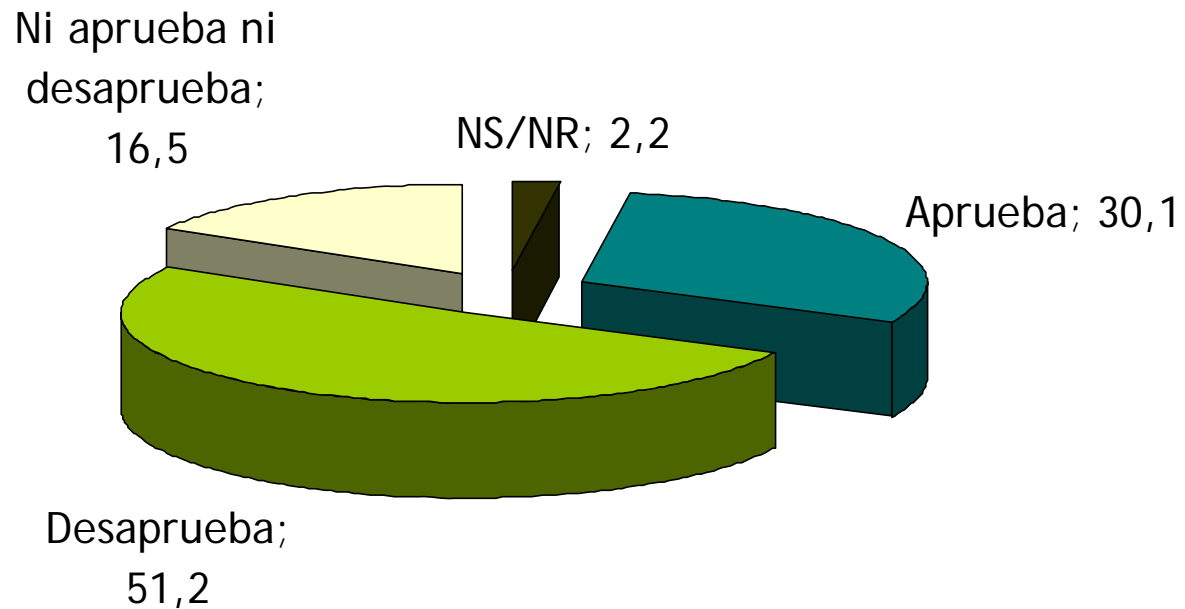

¿Ud. aprueba o desaprueba la forma en que la CONCERTACION DE PARTIDOS POR LA DEMOCRACIA desarrolla su labor?



	Sexo		Rangos de Edad			
	Hombre	Mujer	18-29	30-44	45-59	60 y +
Aprueba	27,0	32,9	28,3	26,2	26,0	38,6
Desaprueba	59,7	43,6	59,4	56,1	54,3	41,1
No aprueba, ni desaprueba	12,4	20,2	12,3	16,3	17,2	17,1
	100	100	100	100	100	100

Visión Comparada:

Aprobación CONCERTACION DE PARTIDOS POR LA DEMOCRACIA
Aprobación ALIANZA POR CHILE
Aprobación GOBIERNO DE CHILE

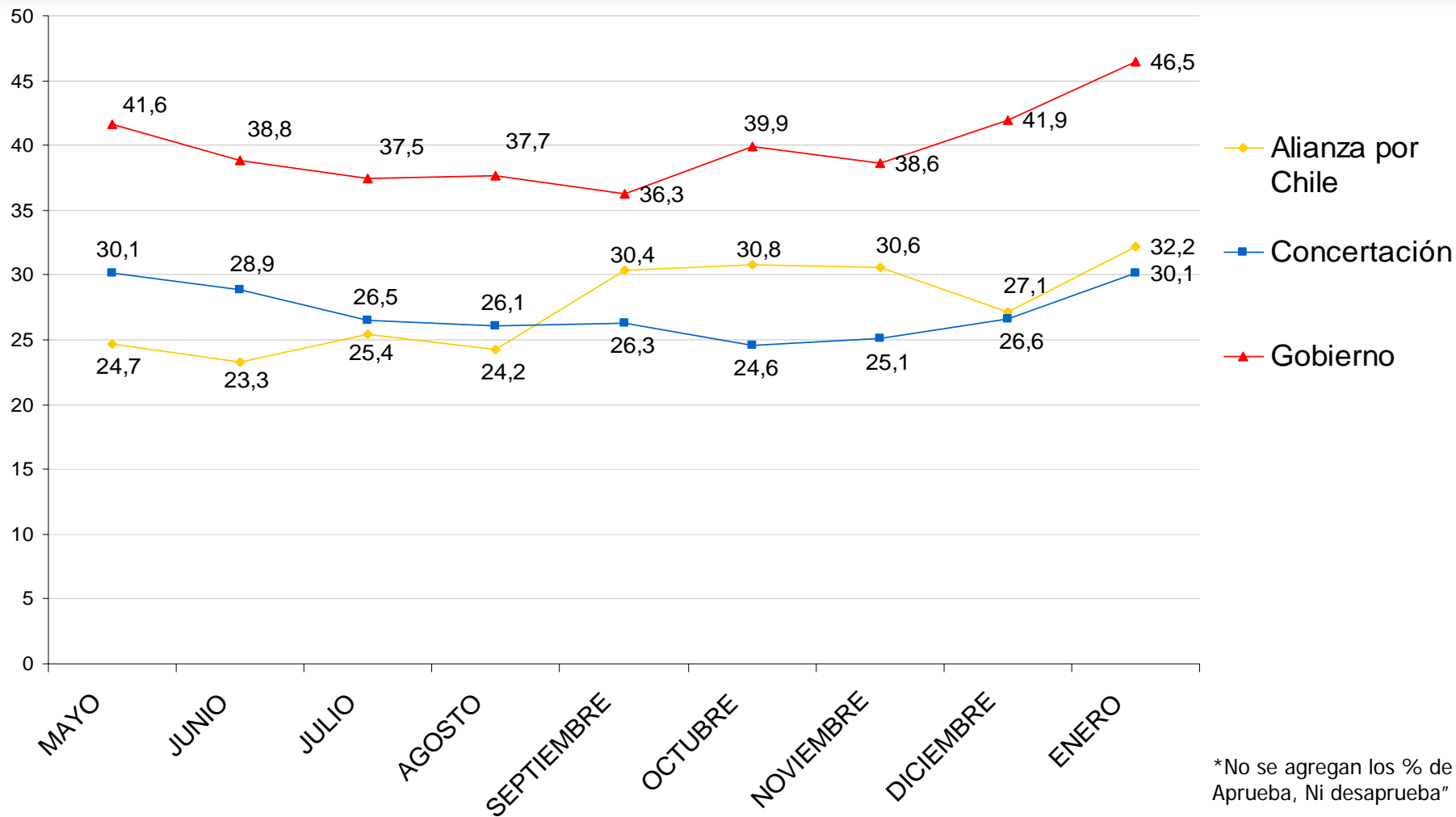

*No se agregan los % de "No Aprueba, Ni desaprueba"

Visión Comparada:

Desaprobación CONCERTACION DE PARTIDOS POR LA DEMOCRACIA
Desaprobación ALIANZA POR CHILE
Desaprobación GOBIERNO DE CHILE

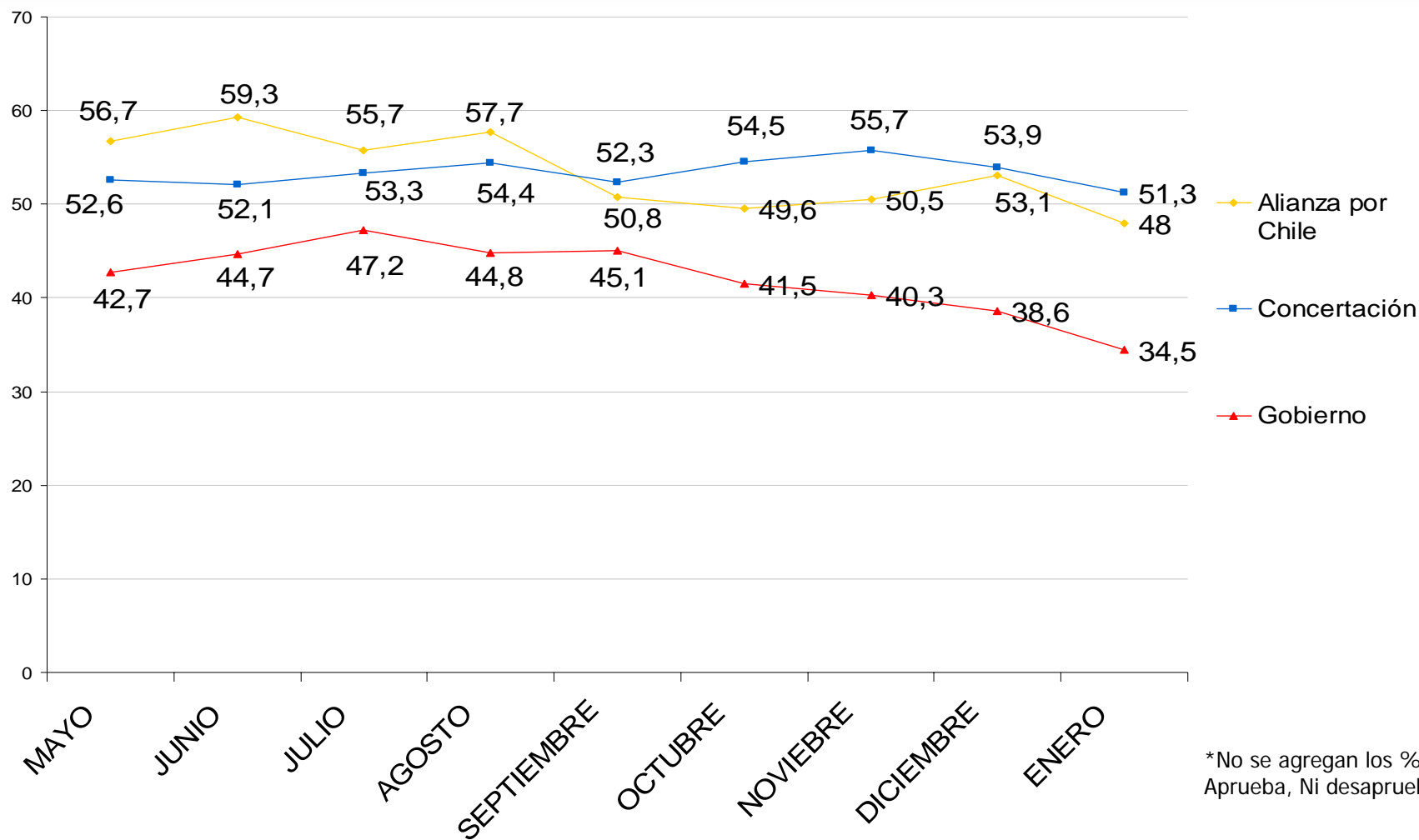

*No se agregan los % de "No Aprueba, Ni desaprueba"

¿Ud. aprueba o desaprueba la forma en que el JUNTOS PODEMOS desarrolla su labor?

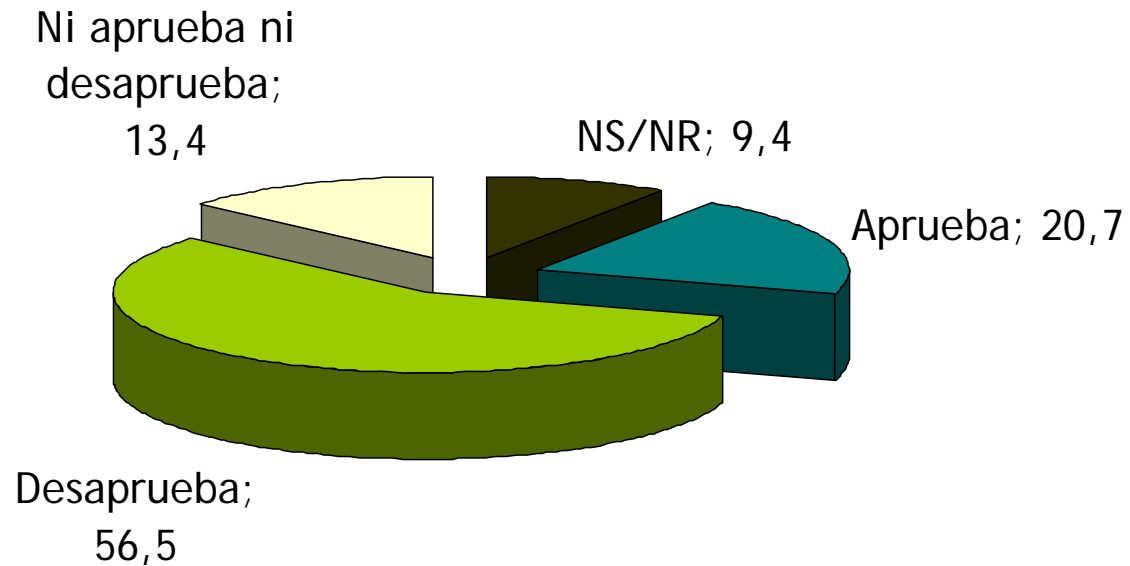

¿Ud aprueba o desaprueba la forma en que el JUNTOS PODEMOS desarrolla su labor?



	Sexo		Rangos de Edad			
	Hombre	Mujer	18-29	30-44	45-59	60 y +
Aprueba	20,9	20,4	38,7	18,0	16,2	22,6
Desaprueba	60,3	53,0	46,2	58,5	60,0	53,9
No aprueba, ni desaprueba	12,2	14,6	9,4	13,3	14,7	13,2
	100	100	100	100	100	100

¿Ud aprueba o desaprueba la forma en que los PARLAMENTARIOS (Senadores y Diputados) desarrollan su labor?

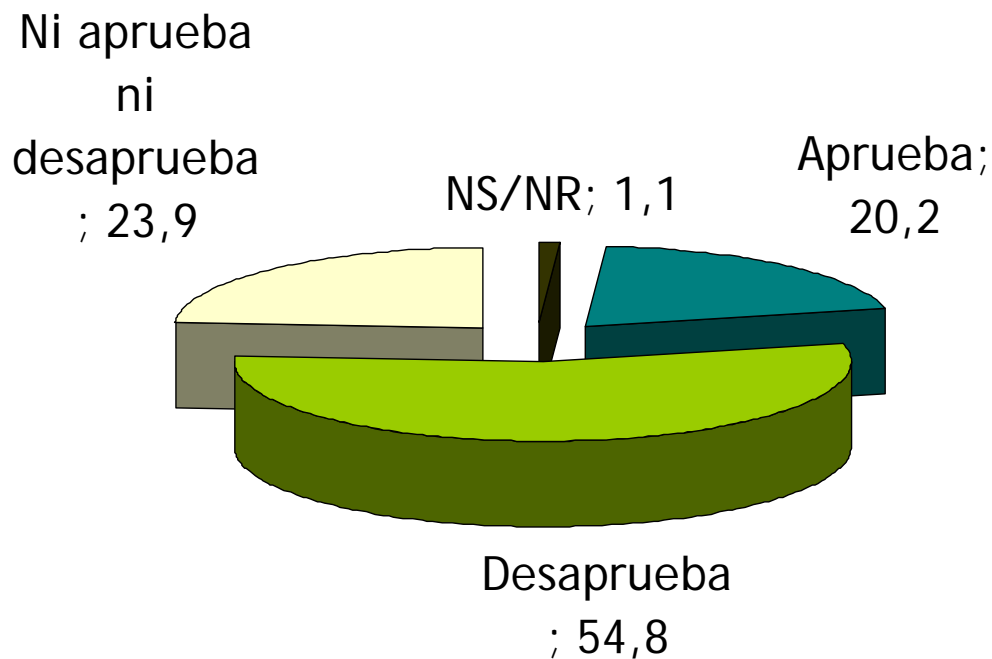

¿Ud aprueba o desaprueba la forma en que los PARLAMENTARIOS (Senadores y Diputados) desarrollan su labor?



	Sexo		Rangos de Edad			
	Hombre	Mujer	18-29	30-44	45-59	60 y +
Aprueba	20,8	19,7	24,5	19,7	19,2	20,3
Desaprueba	58,5	51,3	64,2	56,8	54,8	50,4
No aprueba, ni desaprueba	20,0	27,5	11,3	22,1	24,3	28,7
	100	100	100	100	100	100

Evaluación: SITUACIÓN ACTUAL DEL PAÍS

En un futuro cercano, ¿Cómo cree Ud.
que se va a desarrollar el país?

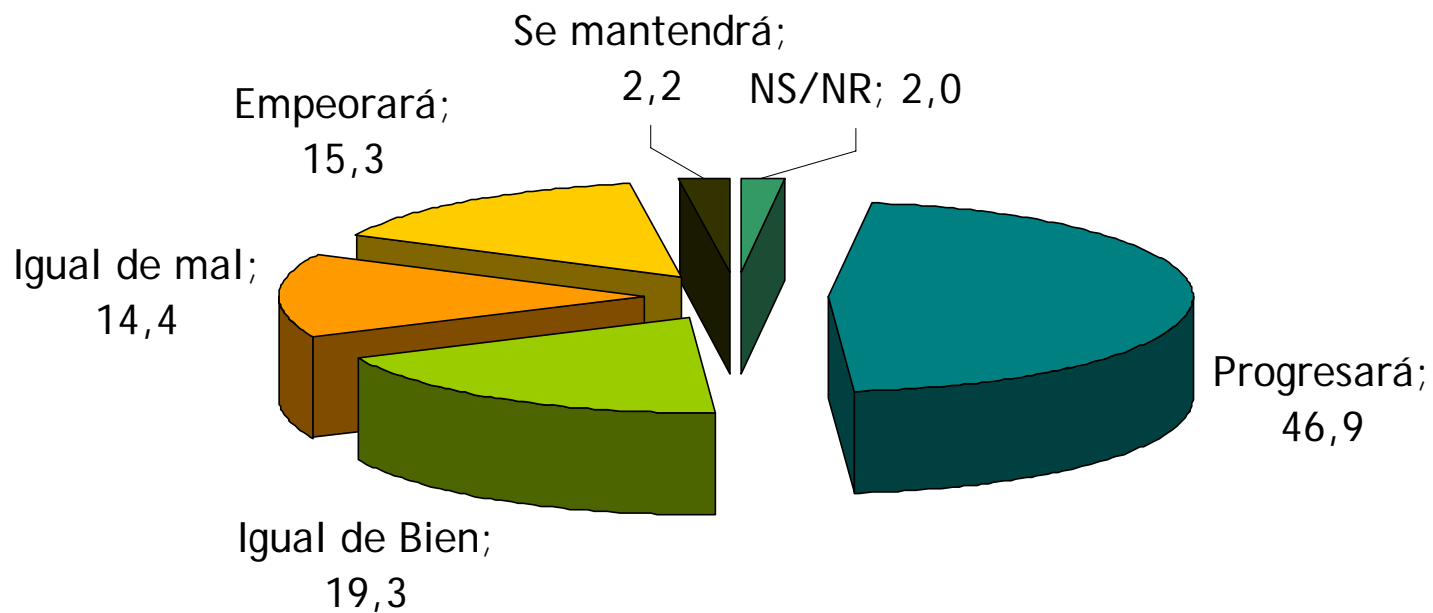

En un futuro cercano, ¿Cómo cree Ud. que se va a desarrollar el país?

Perspectiva comparada
MAYO 2008 a ENERO 2009

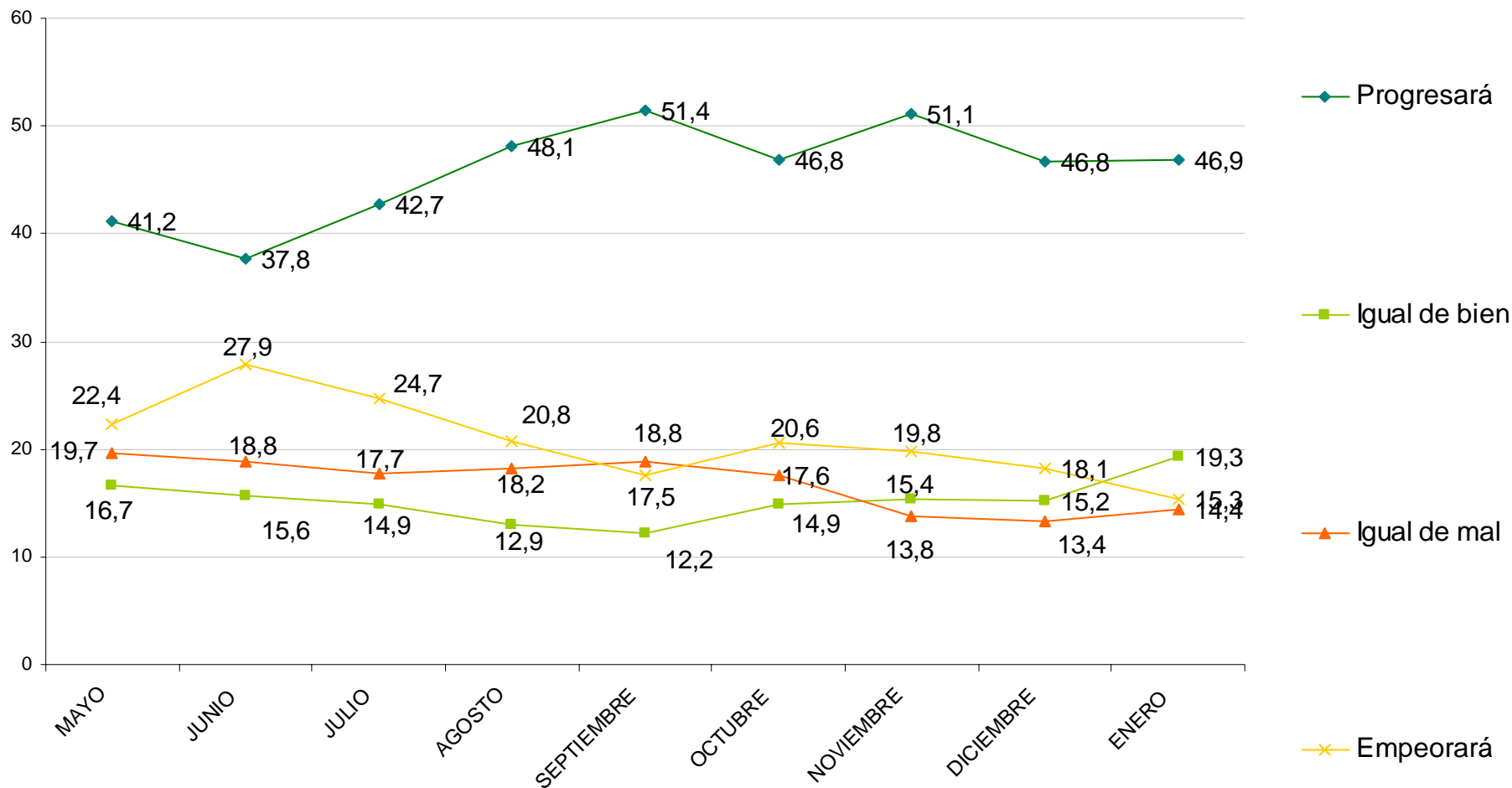

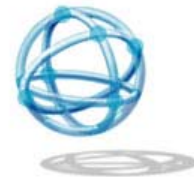

IMAGINACION
CONSULTORES

Situación Económica

SITUACIÓN ECONÓMICA

“Las medidas económicas tomadas por el gobierno han sido efectivas”

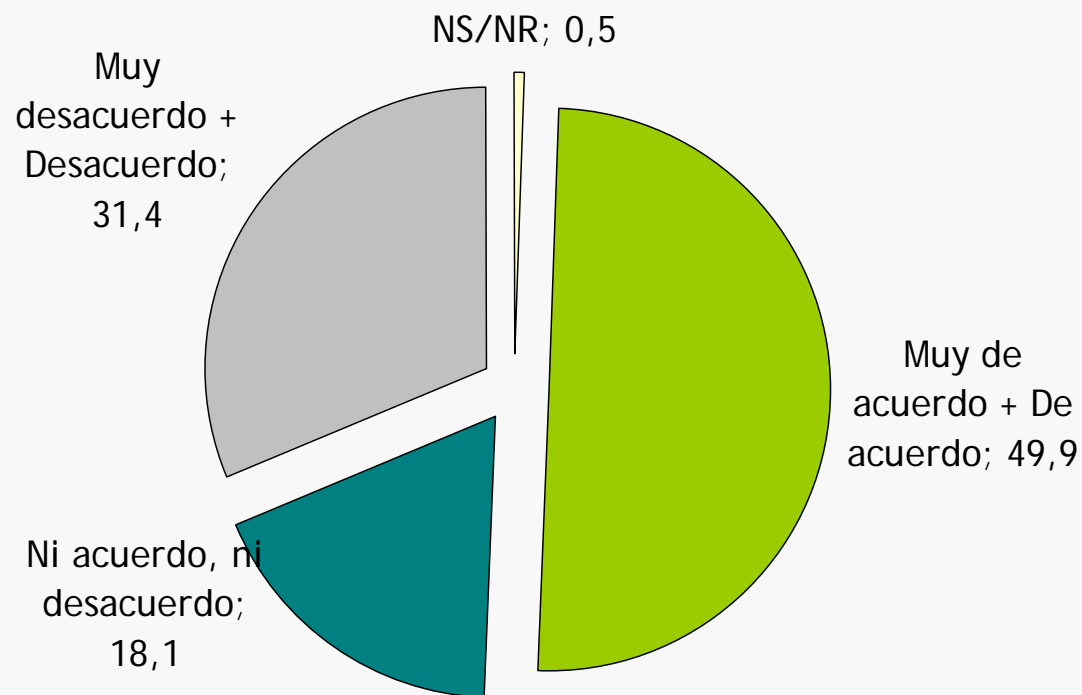

SITUACIÓN ECONÓMICA

“El Gobierno está haciendo todo lo posible para solucionar los problemas económicos del país”

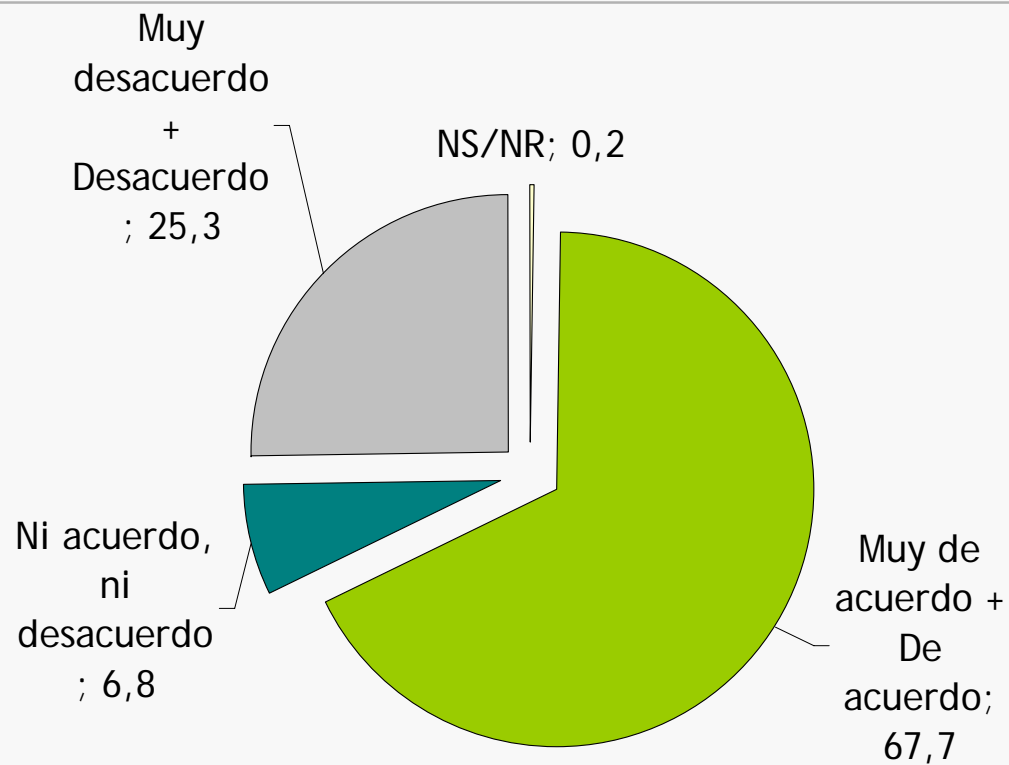

SITUACIÓN ECONÓMICA

“El Gobierno ha hecho todo lo que puede para solucionar el problema del Transantiago”

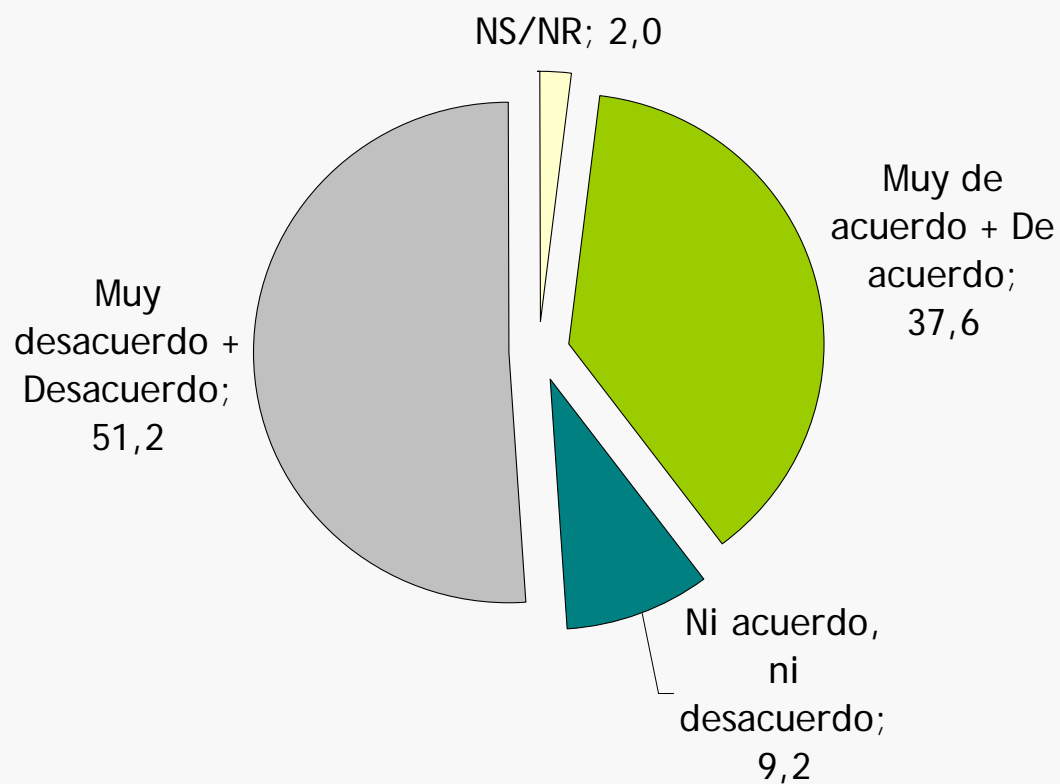

SITUACIÓN ECONÓMICA

“La oposición haría un mejor manejo económico de las dificultades económicas por las que pasa actualmente Chile”

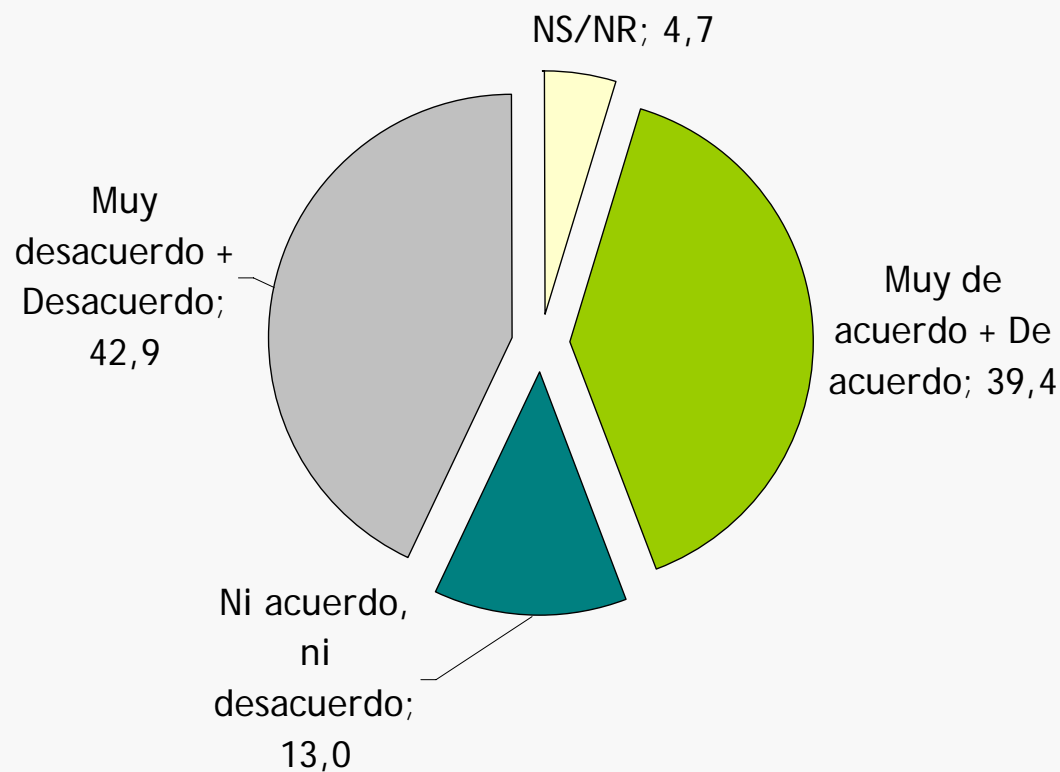

SITUACIÓN ECONÓMICA

“Hasta ahora nuestro país ha resistido la Crisis Económica Mundial”

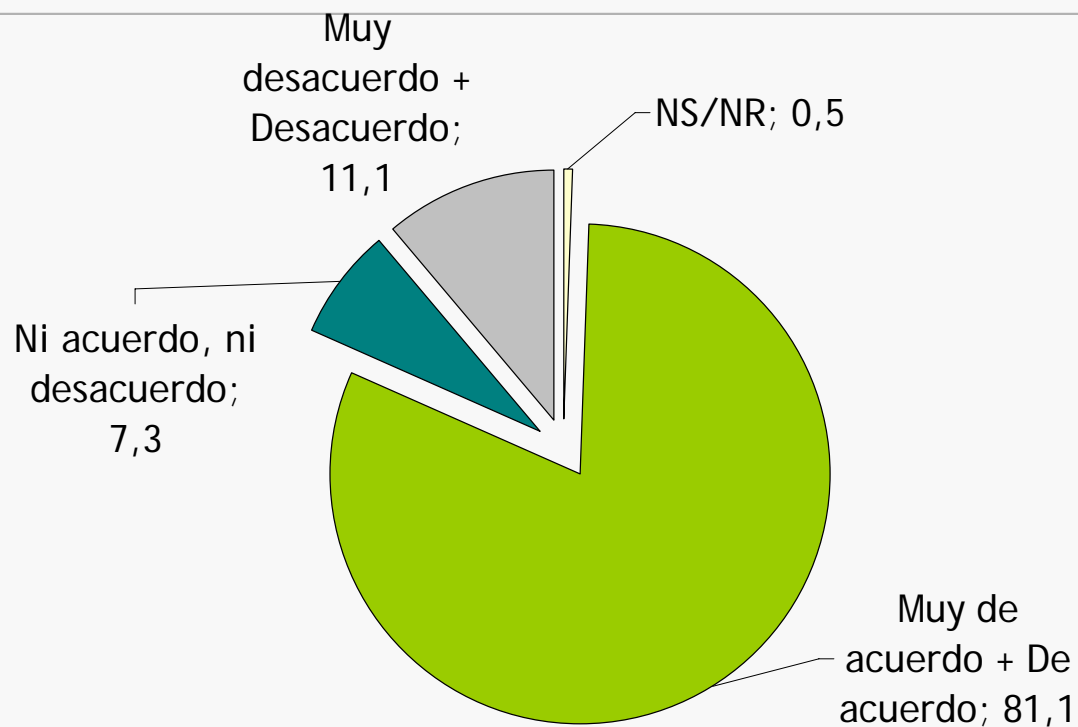

Temas de Agenda Pública:

PRIMARIAS ABIERTAS

Primarias abiertas en La Concertación de Partidos por la Democracia



Intención de Voto Candidato Presidencial

¿UD. acudiría a votar a Elecciones Primarias convocadas por la Concertación de Partidos por la Democracia?

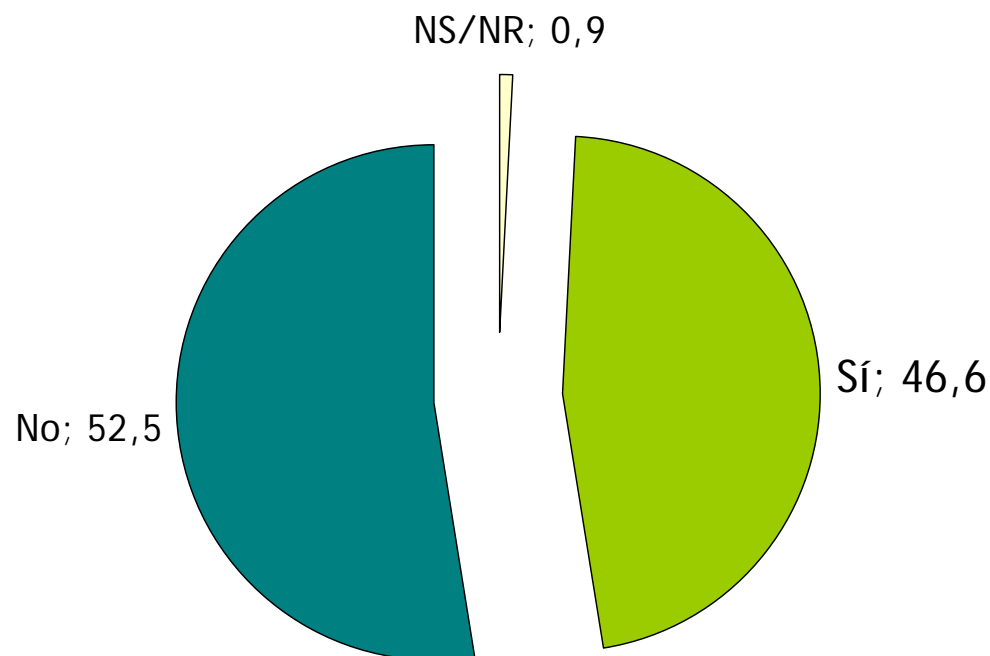

Primarias abiertas en La Concertación de Partidos por la Democracia



Intención de Voto Candidato Presidencial

[Sólo 46,6% que responde "Sí"]
(Pregunta Abierta) ¿Por Cuál Candidato votaría Ud.?

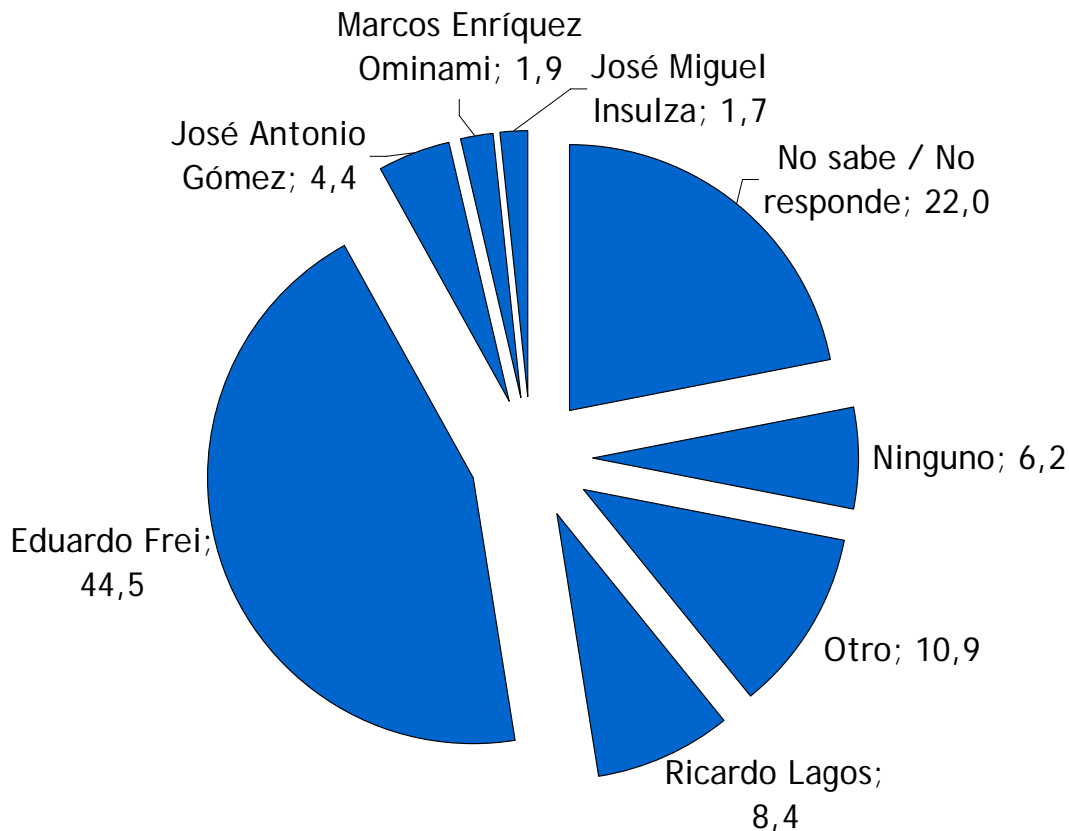

PREG. ABIERTA

PRINCIPAL PROBLEMA DE LOS CHILENOS

PRINCIPALES PROBLEMAS

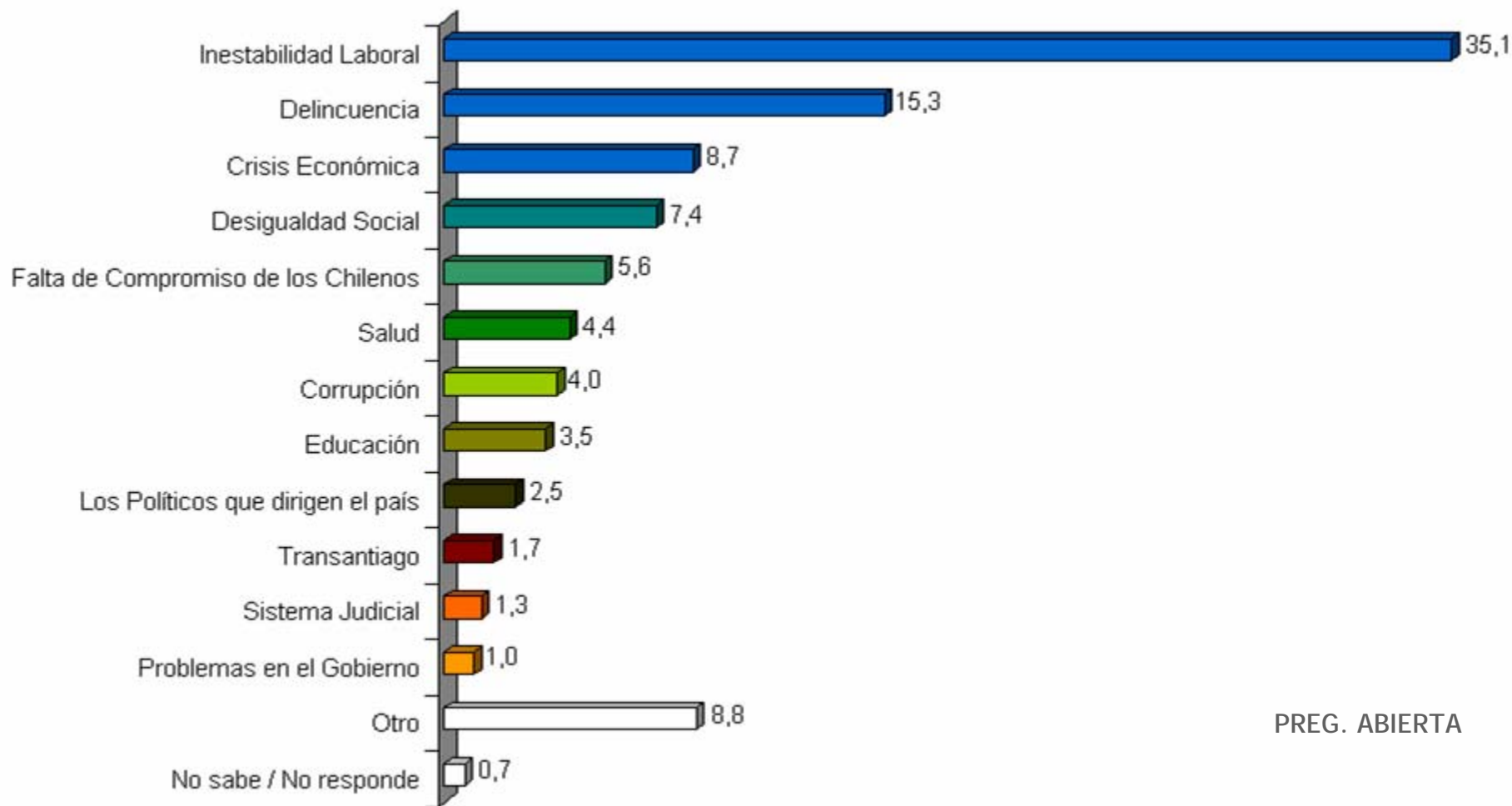

PREG. ABIERTA

NOTICIA más impactante

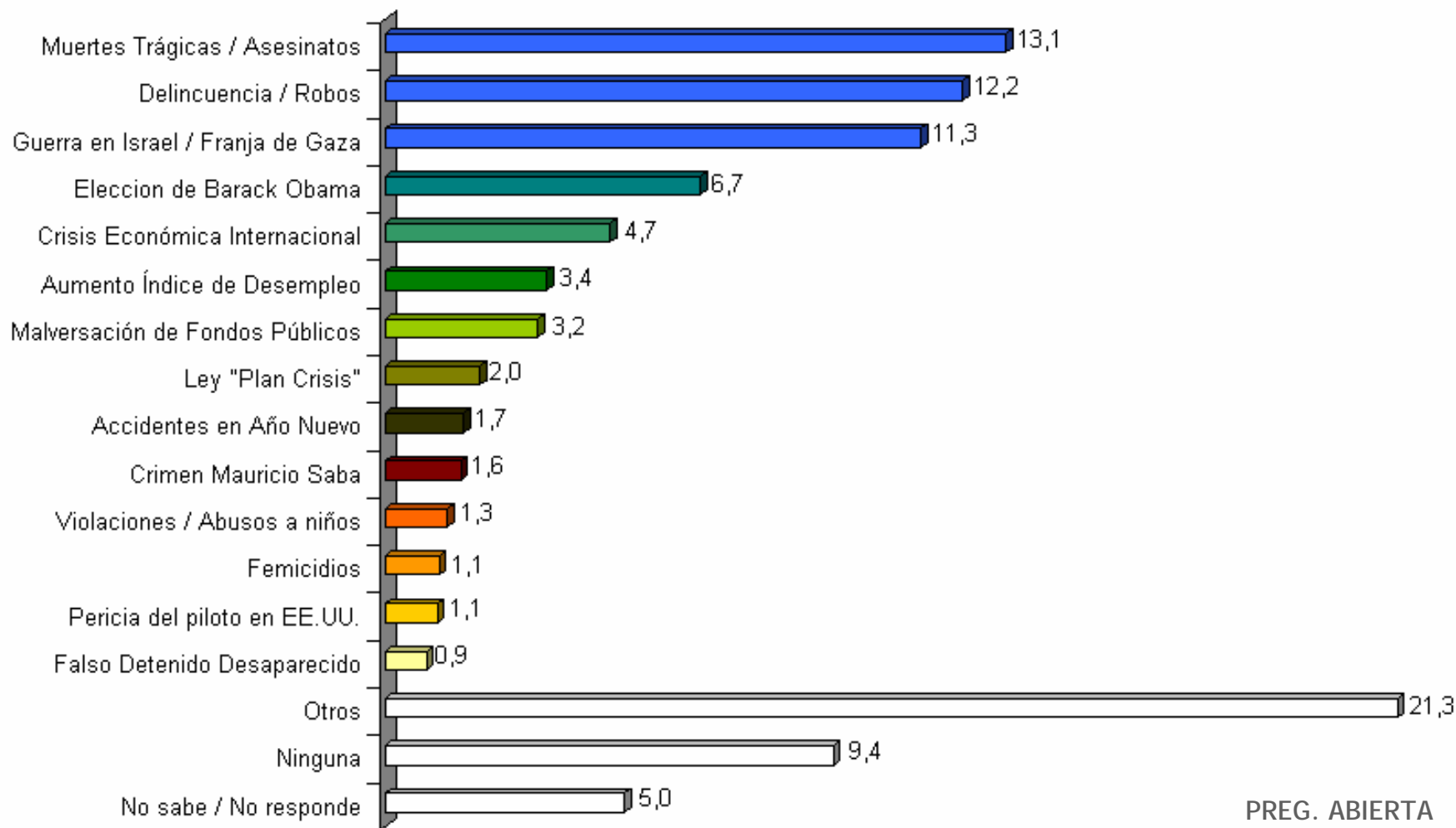

PREG. ABIERTA

Evaluación de Atributos Presidenciales

¿Cómo se desempeña la Presidenta Bachelet, Eduardo Frei y Sebastián Piñera en los siguientes ATRIBUTOS?



¿Tiene / Tendrá LIDERAZGO y AUTORIDAD para conducir el País?

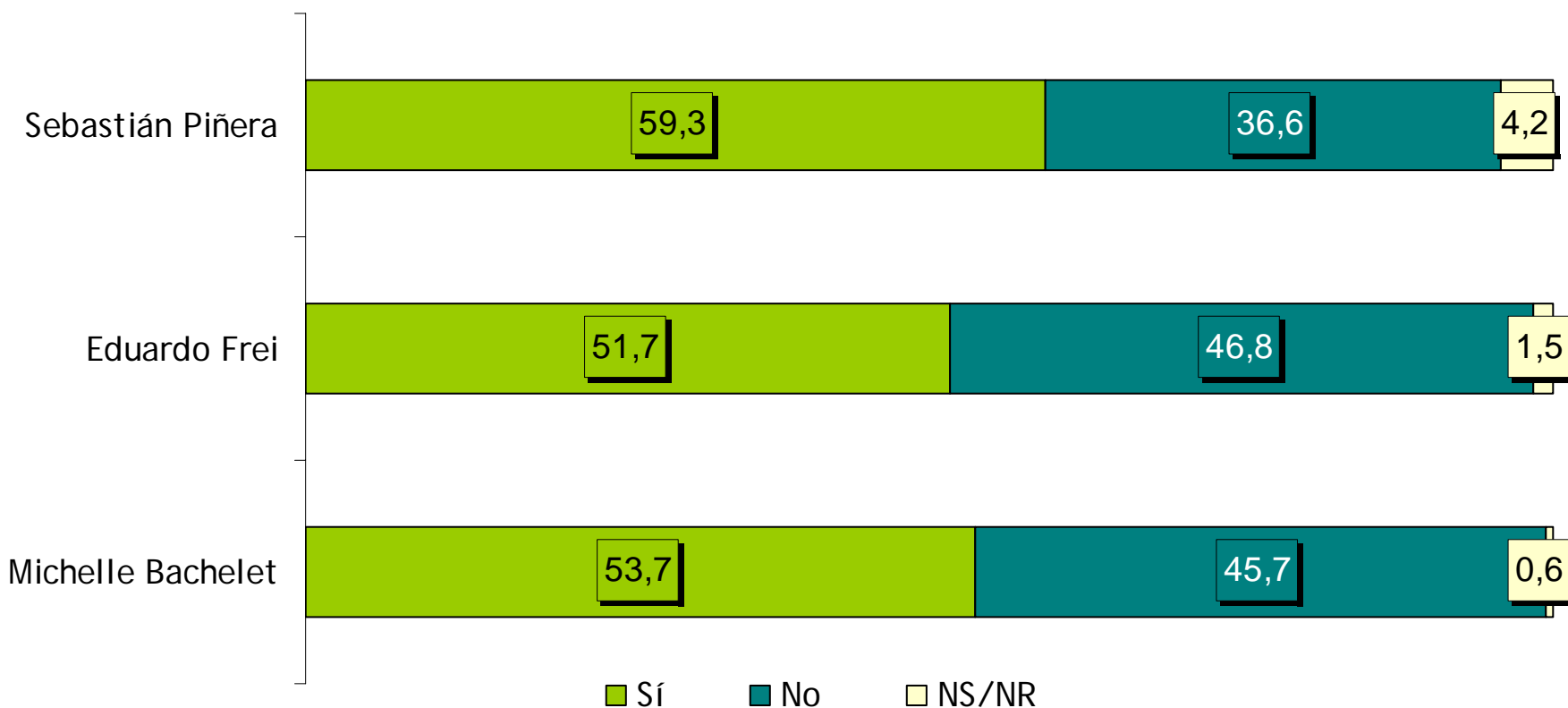

¿Cómo se desempeña la Presidenta Bachelet, Eduardo Frei y Sebastián Piñera en los siguientes ATRIBUTOS?



¿Tiene CAPACIDAD e INTELIGENCIA a hacer frente a las dificultades?

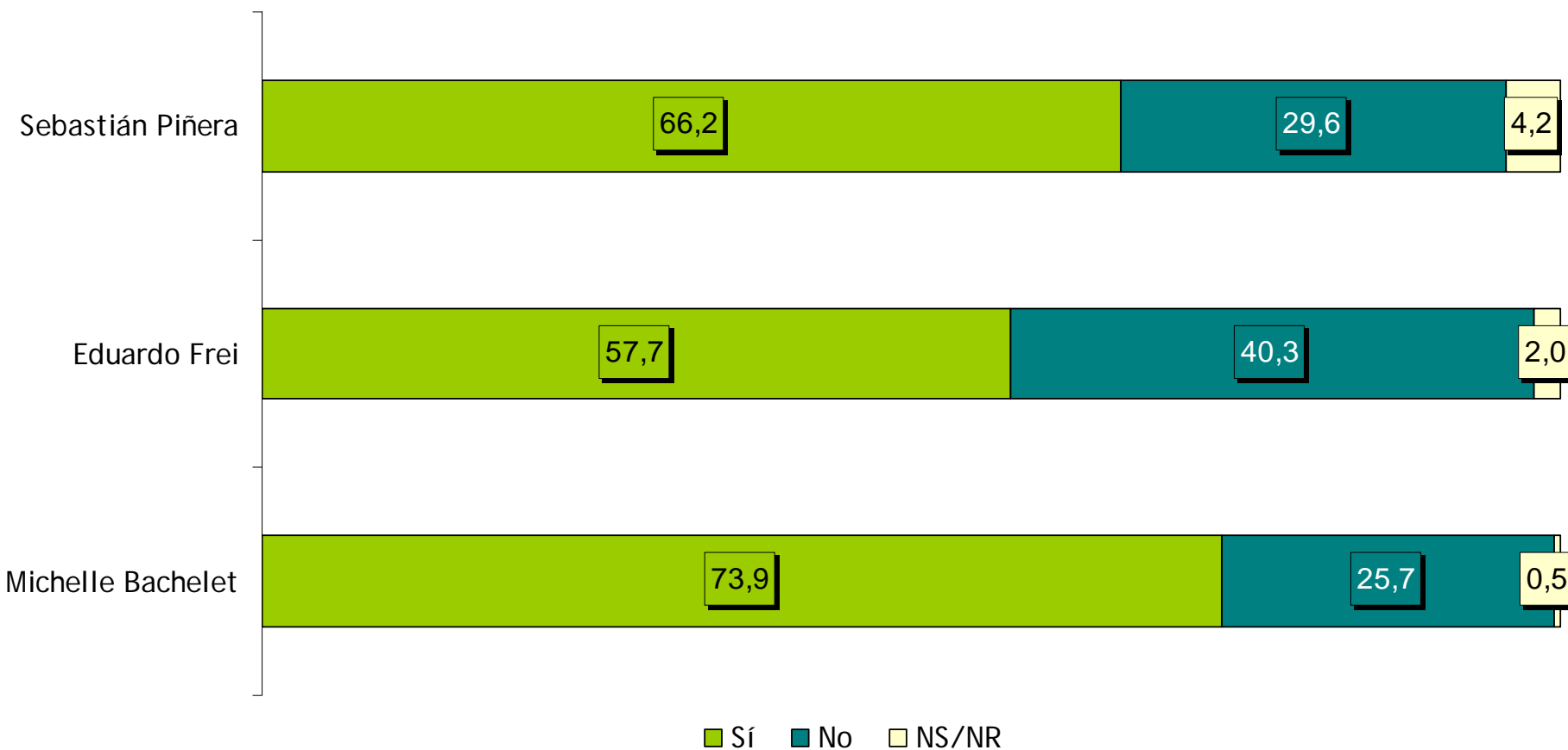

¿Cómo se desempeña la Presidenta Bachelet, Eduardo Frei y Sebastián Piñera en los siguientes ATRIBUTOS?



¿Tiene / Tendrá capacidad para ESCUCHAR los problemas de la gente?

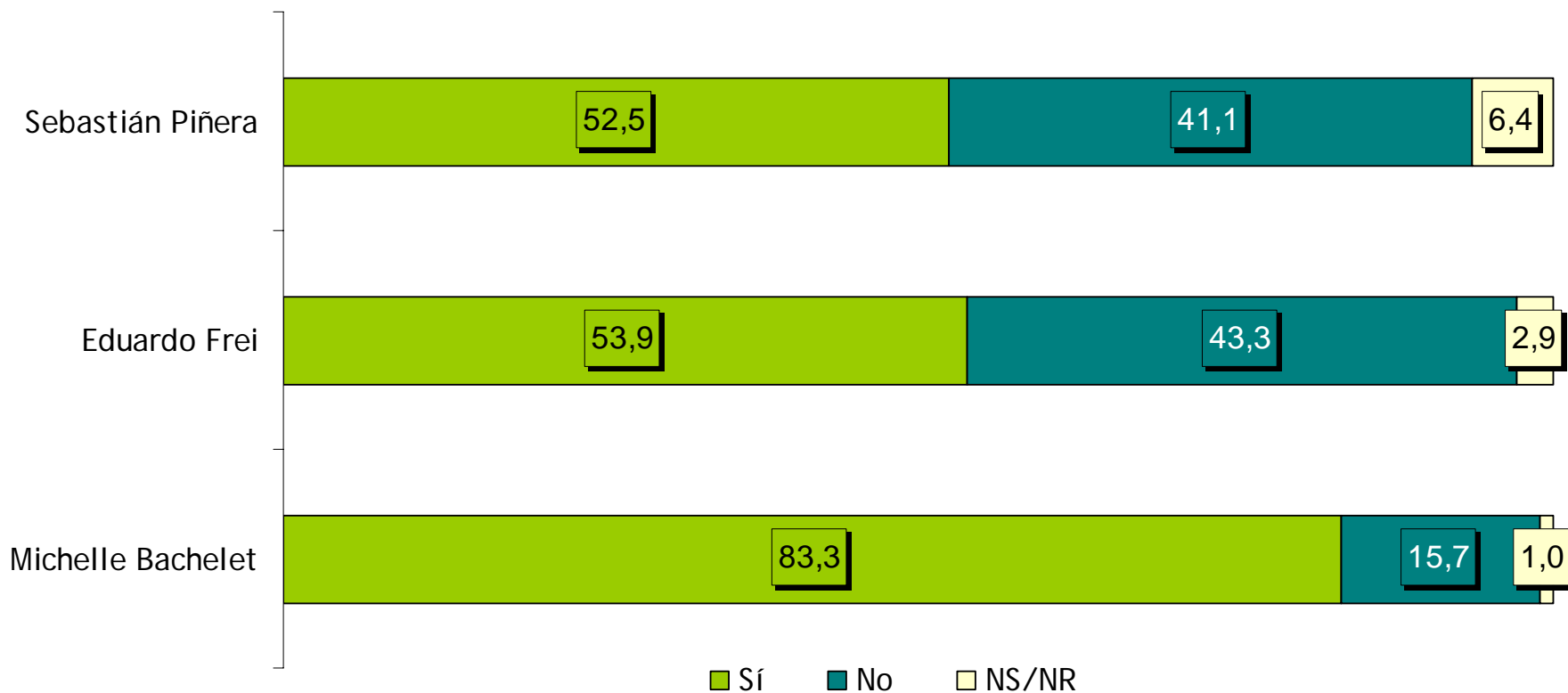

¿Cómo se desempeña la Presidenta Bachelet, Eduardo Frei y Sebastián Piñera en los siguientes ATRIBUTOS?



¿Tiene / Tendrá AUTORIDAD para llevar a cabo su programa de Gobierno?

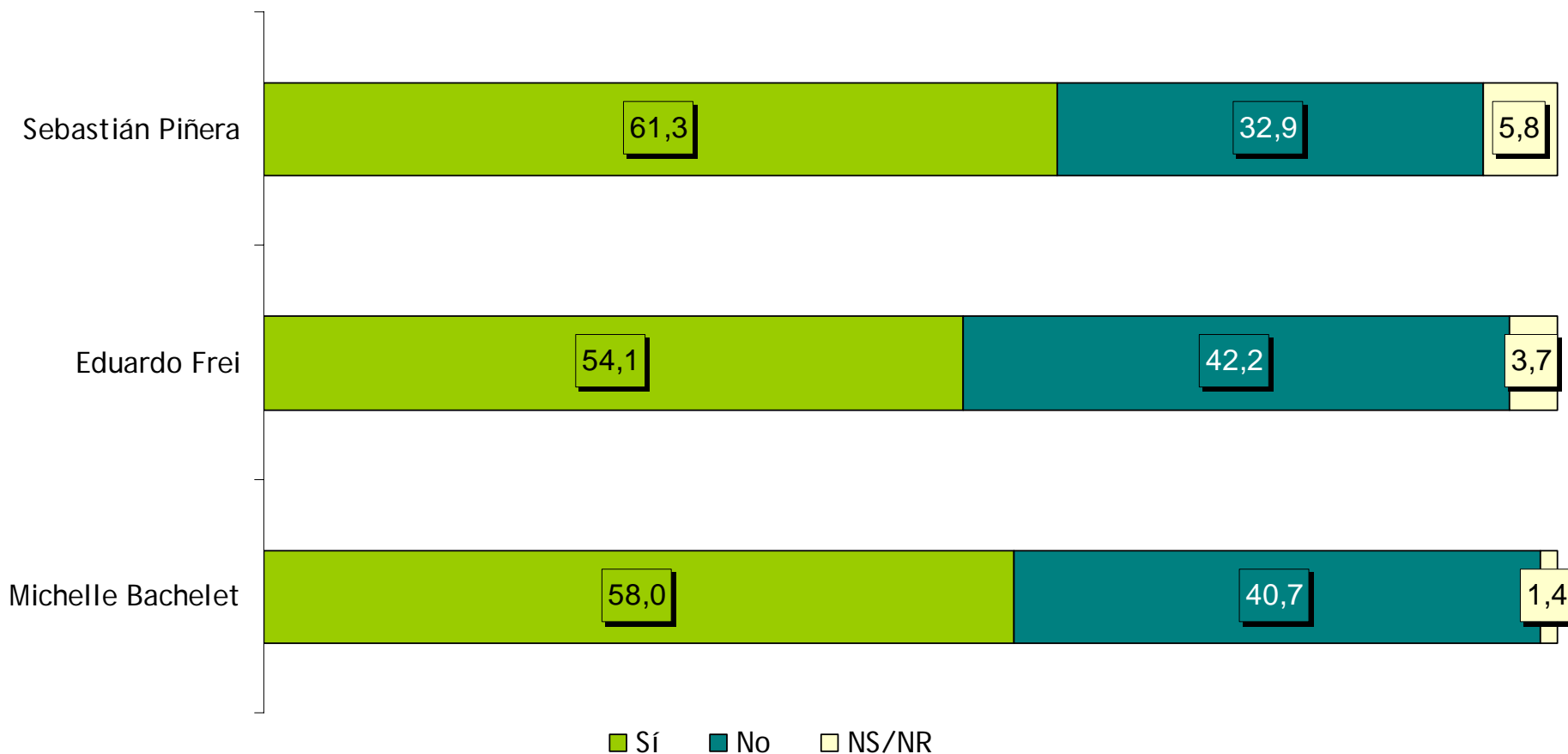

¿Cómo se desempeña la Presidenta Bachelet, Eduardo Frei y Sebastián Piñera en los siguientes ATRIBUTOS?



¿Tiene / Tendrá RESPONSABILIDAD para atender los asuntos del Estado?

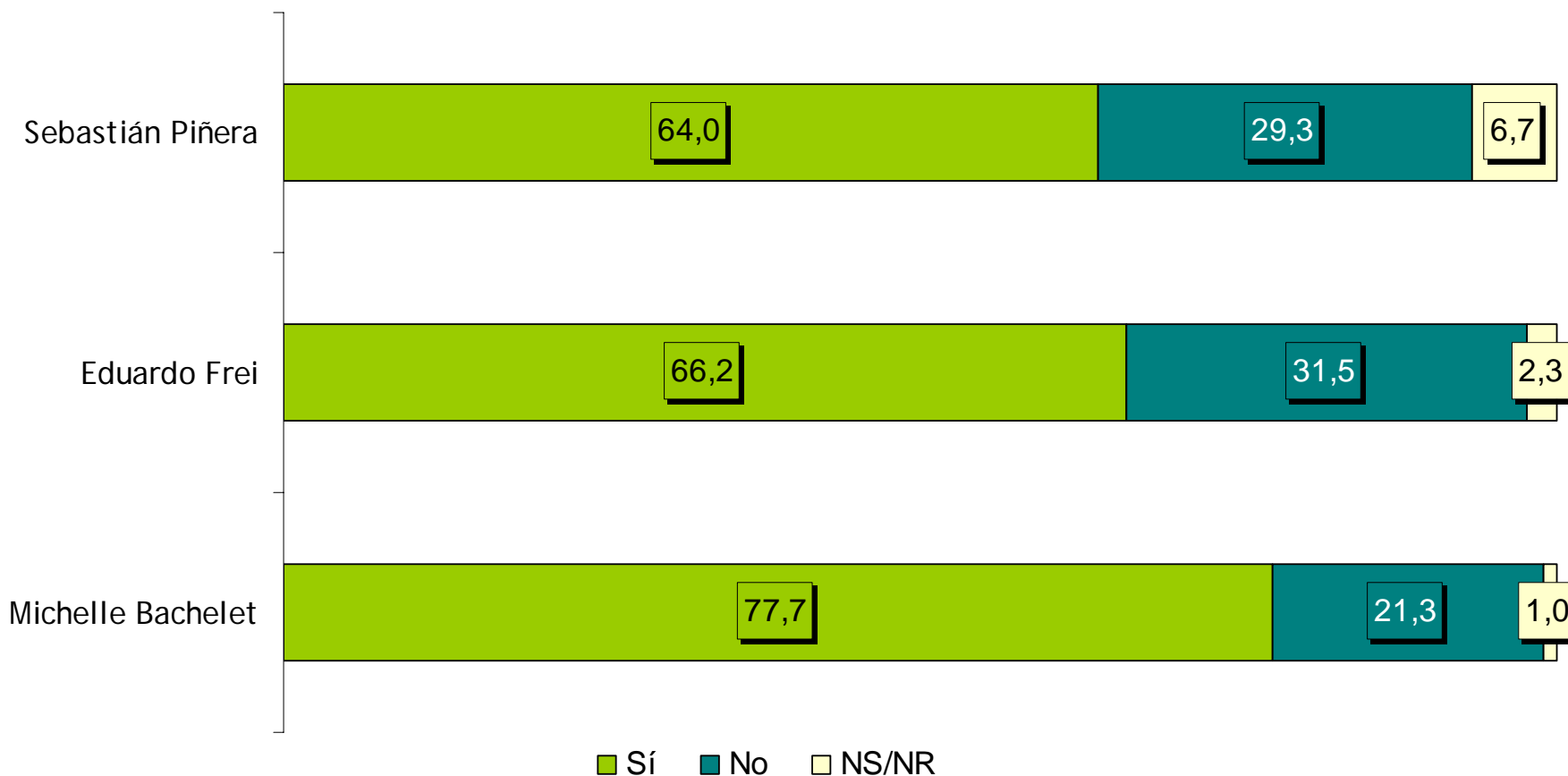

¿Cómo se desempeña la Presidenta Bachelet, Eduardo Frei y Sebastián Piñera en los siguientes ATRIBUTOS?



¿Es QUERIDO(A) y ESTIMADO(A)?

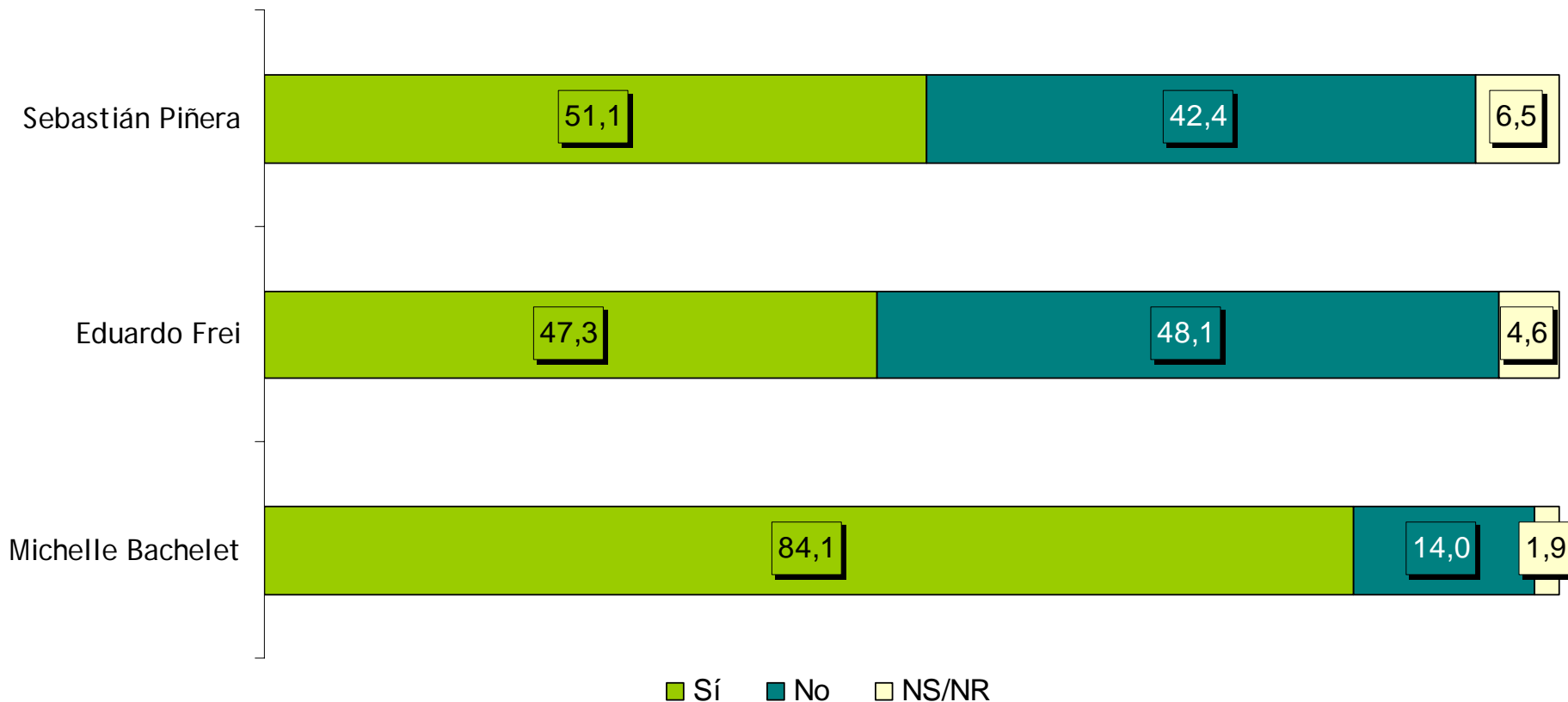

¿Cómo se desempeña la Presidenta Bachelet, Eduardo Frei y Sebastián Piñera en los siguientes ATRIBUTOS?



¿Es HONESTO(A)?

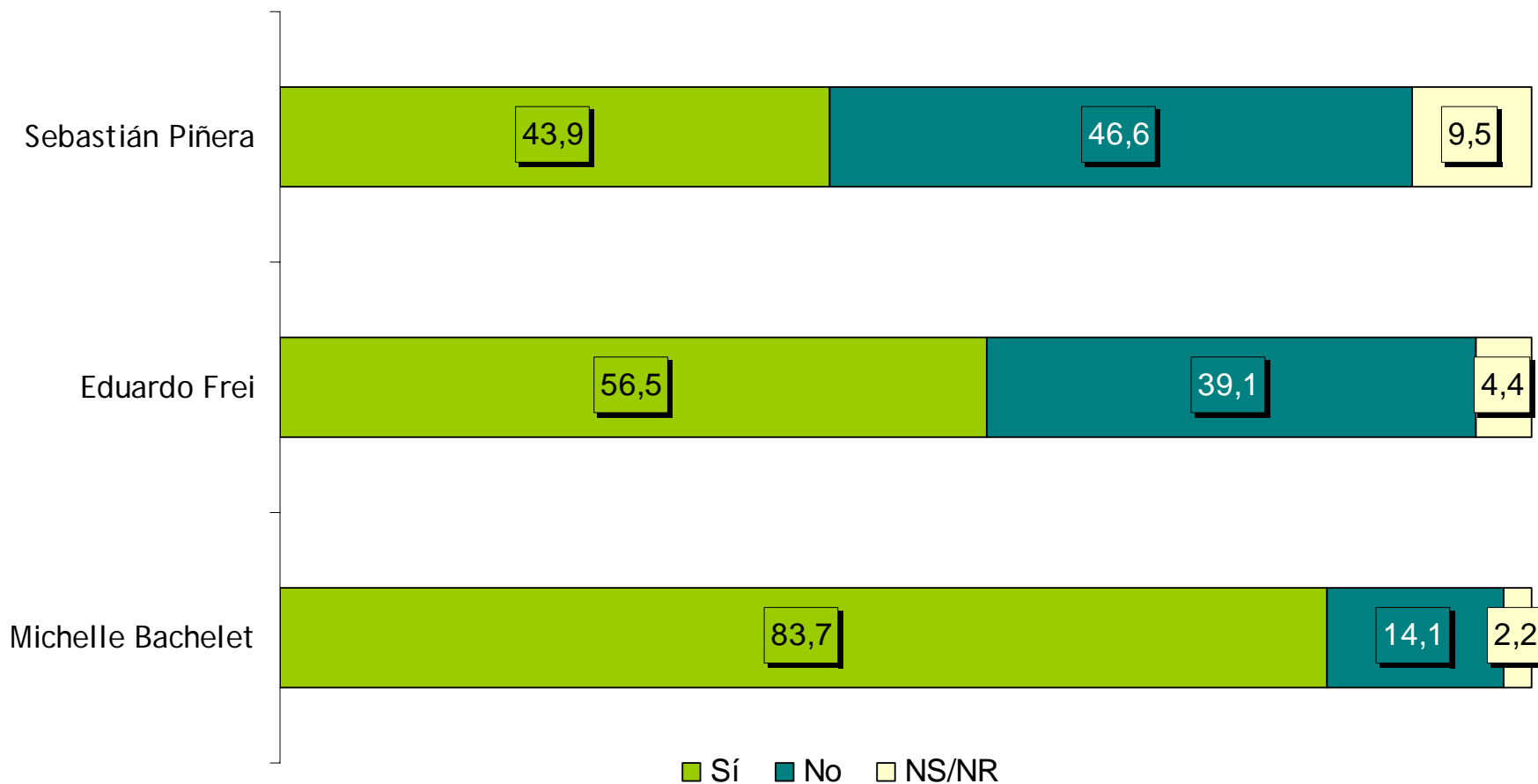

¿Cómo se desempeña la Presidenta Bachelet, Eduardo Frei y Sebastián Piñera en los siguientes ATRIBUTOS?



¿Es LEJANO o CERCANO?

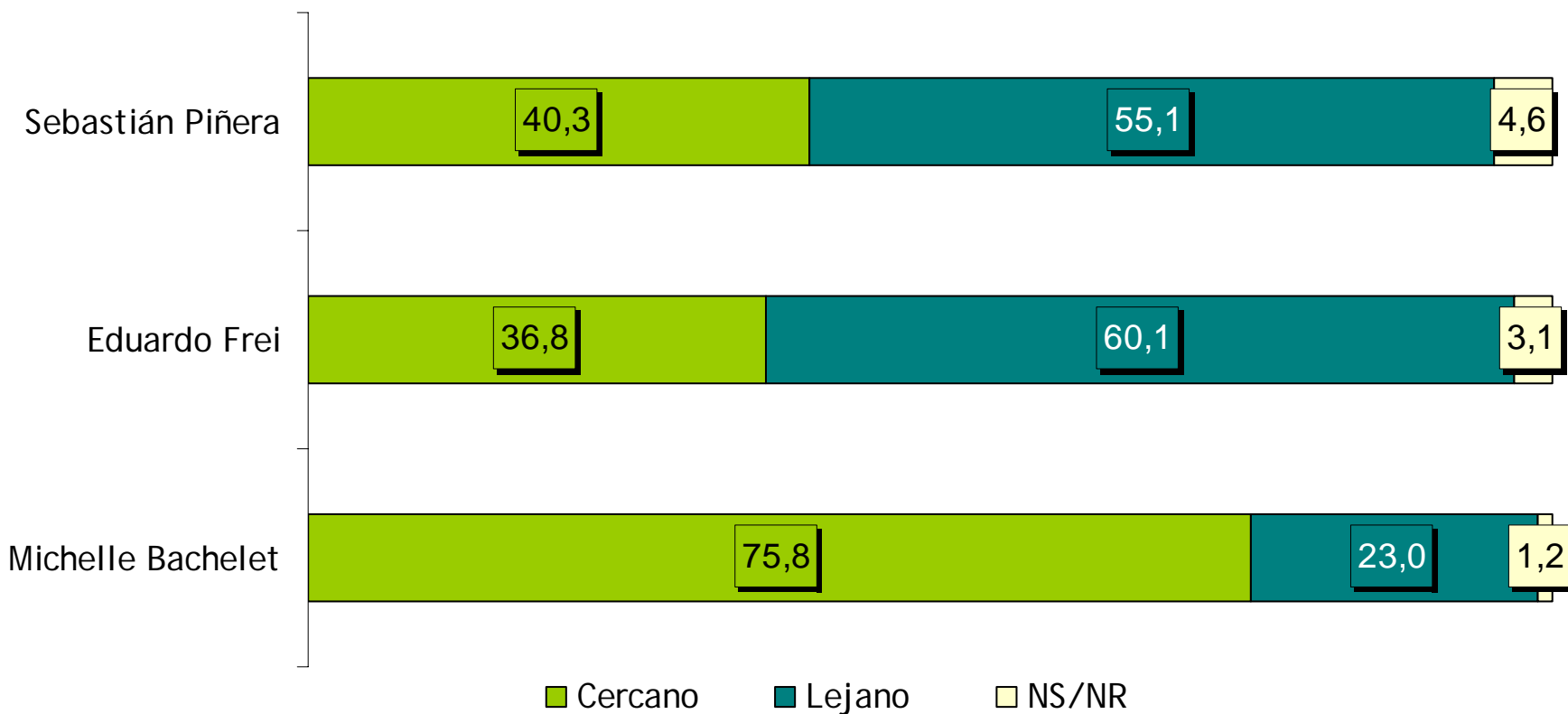

DATOS POLÍTICOS

¿Con cuál de las siguientes COALICIONES políticas se siente más cercano?

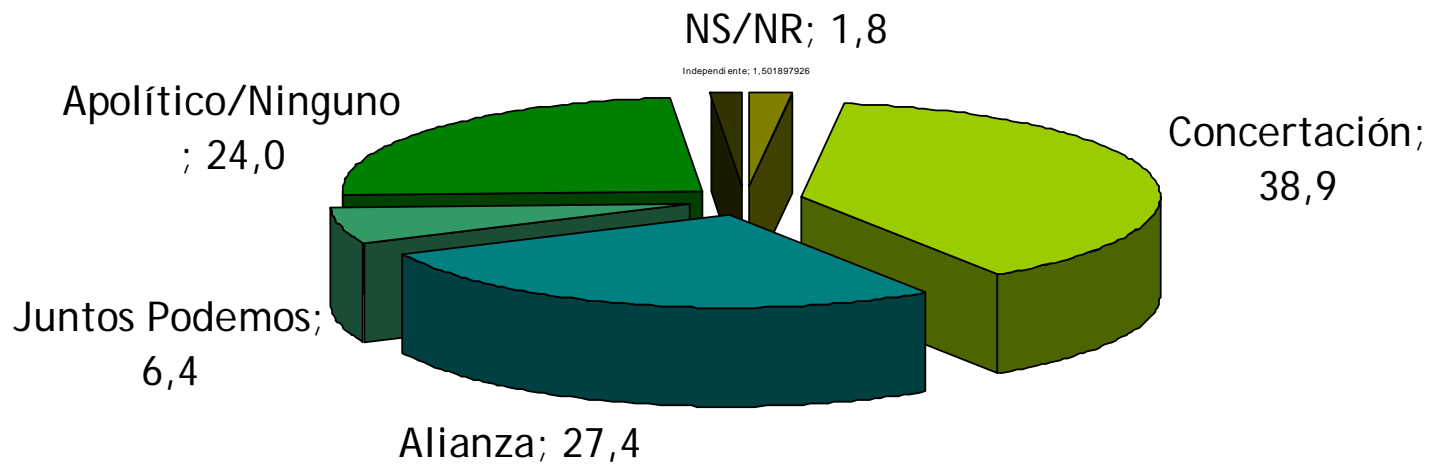

¿En qué parte de la escala se ubicaría Ud. y los siguientes personajes políticos respecto al posicionamiento político Derecha e Izquierda?

Izquierda (1) o Derecha (10)

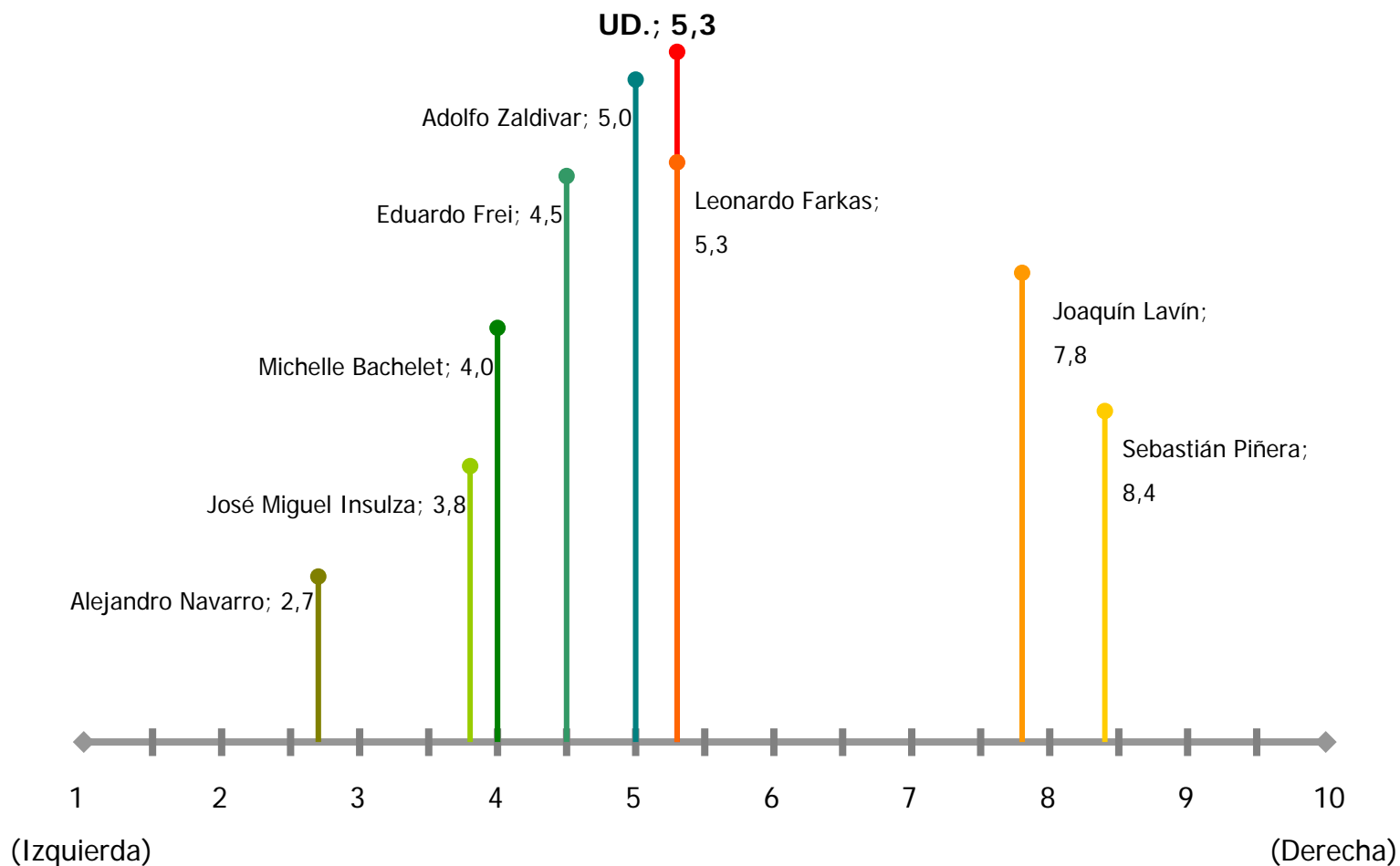

INTENCIÓN DE VOTO: PRESIDENCIALES

Para las próximas elecciones Presidenciales de Chile, el año 2009, ¿Quién le gustaría que fuese el próximo Presidente(a) de la República?

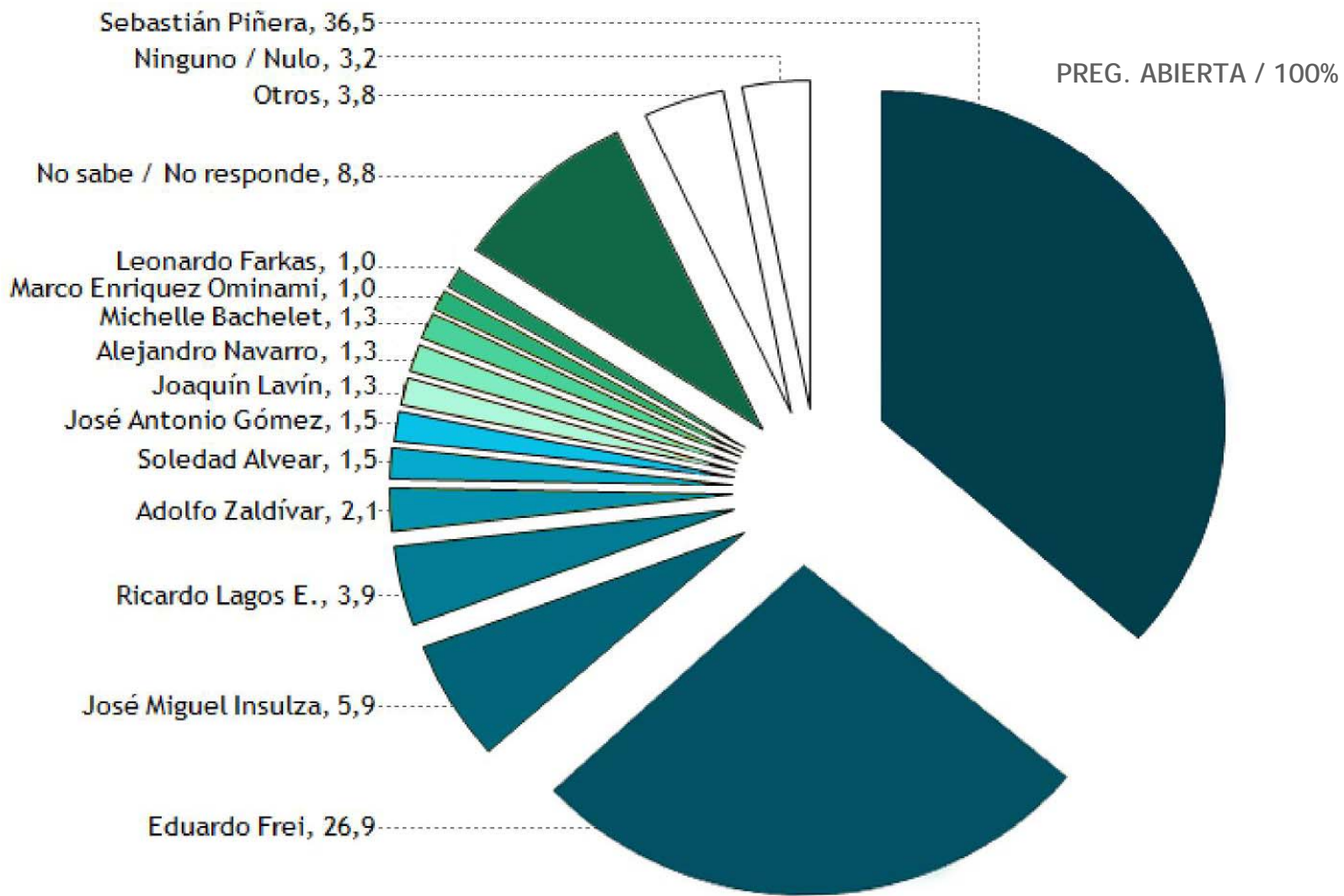

Para las próximas elecciones Presidenciales de Chile, el año 2009, ¿Quién le gustaría que fuese el próximo Presidente(a) de la República?



SUMA POR COALICIÓN POLÍTICA

Alianza por Chile

37,8

Concertación de Partidos por la Democracia

42,0

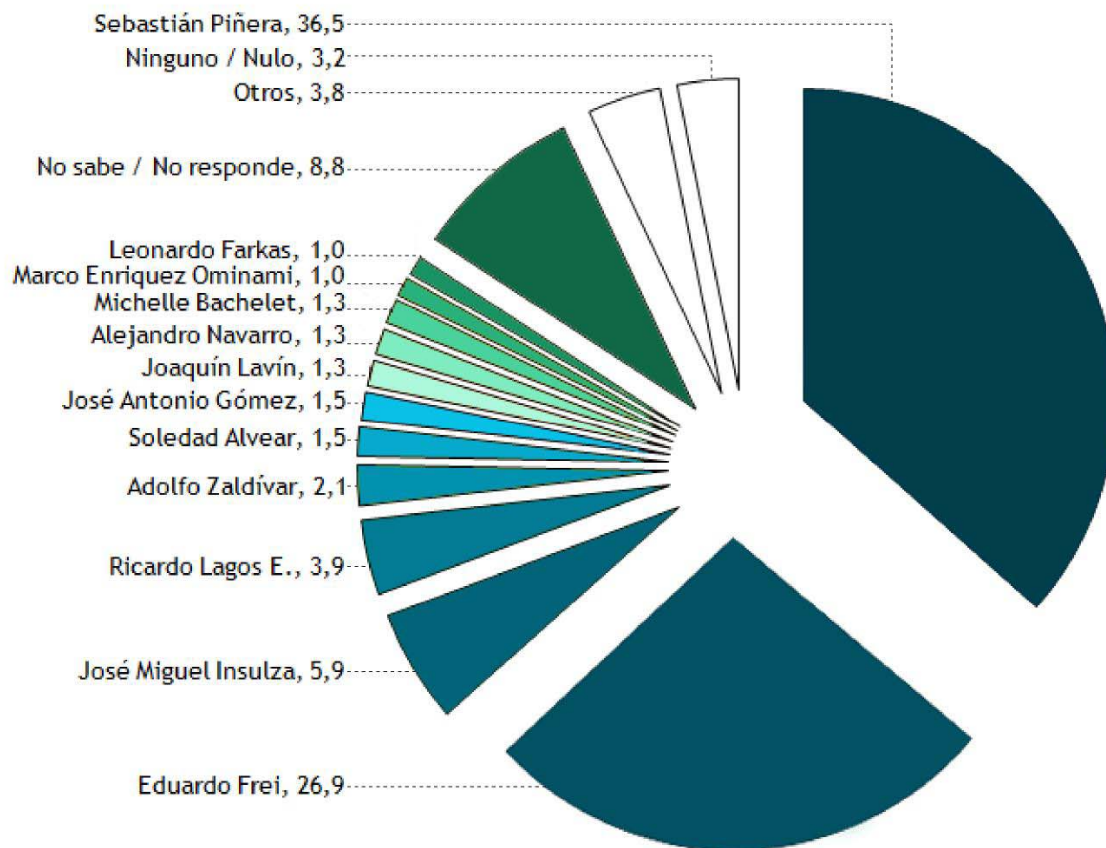

Escenario 2da Vuelta Presidencial

Si este fin de semana fuera la SEGUNDA VUELTA PRESIDENCIAL, ¿por cuál de los siguientes candidatos votaría Ud.?



Entre Sebastián Piñera v/s Eduardo Frei

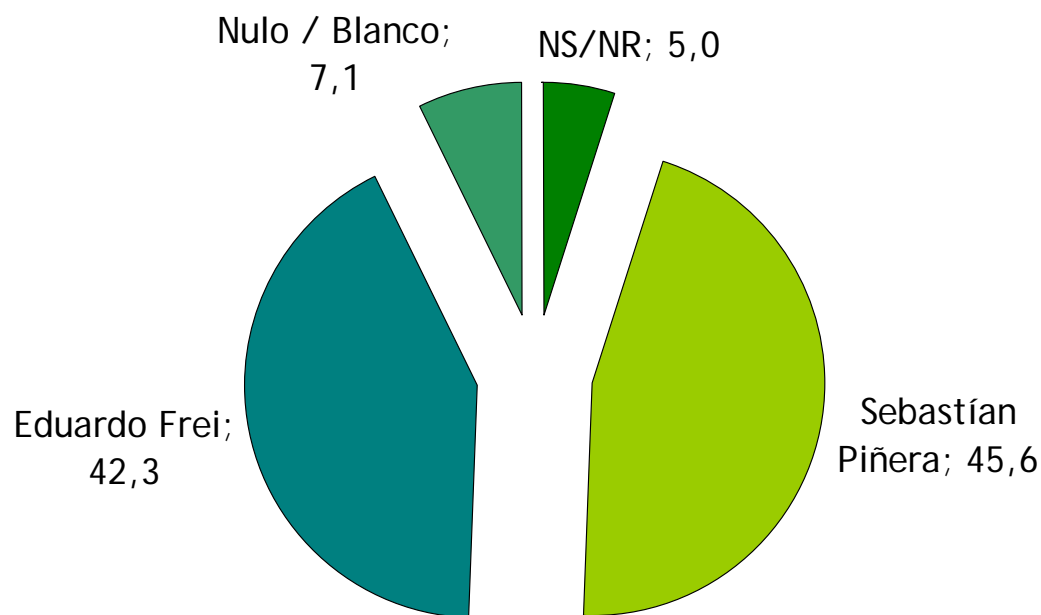

**COMENTARIOS
EVALUACIÓN GOBIERNO /
PRESIDENTA**

EVALUACIÓN DE PRESIDENTA MICHELLE BACHELET



- Evaluación: “Aumenta la APROBACIÓN de la forma como la presidenta M. Bachelet conduce su gobierno”
 - Aprobación de M. Bachelet logra un 53,7% de las preferencias. **Aumento sostenido** por cuarto mes consecutivo.
 - Personas mayores de 60 años son quienes más aprueban la gestión de M. Bachelet, con un 59,6%.
 - Los jóvenes entre 18 y 29 años, son quienes más **desaprueban** a M. Bachelet con un 38,9% de las preferencias, superando sustancialmente la media.

EVALUACIÓN DEL GOBIERNO



- Evaluación: “Aprobación de Gobierno aumenta por segundo mes consecutivo”
 - Desde diciembre del 2008 aumenta la aprobación de la forma en como el Gobierno desarrolla su labor, logrando un 46,5% de las menciones.
 - Los jóvenes entre 18 y 29 años son quienes más aprueban al Gobierno destacándose con un 53,3% de las menciones.
 - La Gestión de la Presidenta M. Bachelet logra mayor aprobación que la labor del Gobierno, logrando un 53,7% y 46,5% respectivamente.

EVALUACIÓN DE COALICIONES POLÍTICAS



- Coaliciones políticas: “Aprobación del Gobierno supera la de ambas coaliciones políticas.”
 - La Alianza por Chile y Concertación de Partidos por la Democracia **aumentan su aprobación**, pero se mantiene la brecha entre ellas, logrando un 32,2% y 30,1% respectivamente.
 - Los jóvenes de 18 a 29 años son quienes más desaprueban a ambas coaliciones políticas, pero por otra parte son quienes más aprueban a Gobierno.

COMENTARIOS SITUACIÓN ECONÓMICA

COMENTARIOS SITUACIÓN ECONÓMICA



- Situación económica: “El 81,1% de los encuestados está de acuerdo que hasta ahora nuestro País ha resistido la Crisis Económica Mundial”
 - La **inestabilidad laboral** aparece como el principal problema del país.
 - Sin embargo, la mayoría de las personas encuestadas están “de acuerdo + muy de acuerdo” con que el **Gobierno está haciendo todo lo posible** para solucionar los problemas económicos del país.
 - Se mantiene el porcentaje de ciudadanos que percibe que la situación del país progresará.
 - Un **39,4%** está de acuerdo y muy de acuerdo con que la oposición haría un **mejor manejo** de las dificultades económicas que atraviesa el país, mientras que un 42,9% opina lo contrario.

COMENTARIOS PRESIDENCIALES 2009

COMENTARIOS ATRIBUTOS PRESIDENCIALES



- **Análisis Presidenciales:** Evaluamos y comparamos los atributos presidenciales de S. Piñera, E. Frei y Presidenta M. Bachelet.
 - **S. Piñera fue el mejor evaluado** en atributos de "*Liderazgo y Autoridad para conducir el país*", logrando el 59,3% de las preferencias. Sin embargo, E. Frei y M. Bachelet También logran porcentajes sobre el 50%.
 - **M. Bachelet es la mejor evaluada** en "*Capacidad para escuchar los problemas de la gente*", con un sólido 83,3%. Similar porcentaje alcanza en "*ser querida y Estimada*", con un 84,1%, luego S. Piñera con un lejano 51,1%; y último E. Frei con 47,3%.

COMENTARIOS ATRIBUTOS PRESIDENCIALES



- **Análisis Presidenciales:** Evaluamos y comparamos los atributos presidenciales de S. Piñera, E. Frei y Presidenta M. Bachelet.
 - **E. Frei**, es considerado por la mayoría como el **más lejano** de los tres personajes públicos, con un 60,1% de las preferencias. Luego S. Piñera, con un 55,1%. En cambio M. Bachelet es considerada “Cercana” por un 75,8%.
 - Sobre si son o no son “**Honestos**”, encontramos que un 83,7% encuentra a M. Bachelet es **honesto**. Un 46,6% que S. Piñera **no es honesto**, logrando el mayor puntaje en esta categoría. Lo sigue E. Frei con un 39,1%.

INTENCIÓN DE VOTO: PRESIDENCIALES



- Intención de voto: “**Sebastián Piñera** mantiene mayor parte de las preferencias presidenciales”
 - **Eduardo Frei** es el segundo mejor posicionado con un 26,9% de las menciones.
 - Reducción sustancial de las preferencias para **José Miguel Insulza** y **Ricardo Lagos**, alcanzando un 5,9% y 3,9% respectivamente.
 - Por segundo mes consecutivo **Eduardo Frei** es quien logra **mayor alza** en las intenciones de voto presidenciales.

INTENCIÓN DE VOTO: PRESIDENCIALES

- Intención de voto: “**Sebastián Piñera** mantiene mayor parte de las preferencias presidenciales”
 - Al sumar los % de todos los personajes políticos relacionados con la **Concertación de Partidos por la Democracia**, observamos que reúne un **42,0%** de las preferencias. Entre los candidatos encontramos: J. M. Insulza, R. Lagos, S. Alvear, M. Bachelet, J. A. Gómez, M. Enriquez-Ominami.
 - Por otra parte, al sumar los % de S. Piñera y J. Lavín, **Alianza por Chile** reúne el **37,8%** de las preferencias.
 - Por último, destacamos que un **38,9%** de los encuestados **manifiestan simpatizar** con Concertación de Partidos de la Democracia, un **27,4%** simpatiza con la Alianza por Chile, y un categórico **24%** no simpatiza con ninguna coalición política.

INTENCIÓN DE VOTO: 2DA VUELTA PRESIDENCIAL



- Escenario Segunda Vuelta Presidencial: “**Sebastián Piñera supera a Eduardo Frei por un 3,3% de las preferencias**”
 - **Sebastián Piñera** logran un 45,6% de las menciones, **Eduardo Frei** logra un 42,3%.
 - Nulo / Blanco, 7,1%.
 - Los Indecisos, y 5,0%.

Imaginacion Consultores



- Este tracking de Opinión Pública Política es realizado por la consultora Imaginacion Consultores, especializada en Asuntos Públicos y Comunicación Estratégica, presidida por el ex ministro Enrique Correa.
- Imaginacion Consultores, a través de su área de Opinión Pública, realiza este estudio periódicamente desde mayo del 2008. La encuesta completa está disponible en www.imaginacion.cl



IMAGINACION
CONSULTORES

ENCUESTA OPINIÓN PÚBLICA

ENERO 2009