



IMAGINACION
CONSULTORES

ENCUESTA OPINIÓN PÚBLICA

OCTUBRE 2008

CARACTERÍSTICAS DEL ESTUDIO



- Estudio CUANTITATIVO, 766 entrevistas telefónicas aplicadas a hombres y mujeres, mayores de 18 años, inscritos en los registros electorales, de las 130 comunas más importantes de Chile Continental.
- Selección Muestra: Selección aleatoria de N° de teléfonos proporcional a los porcentajes de habitantes por Región.
- Terreno: 3 a 19 de Octubre. No se realizaron encuestas en la semana anterior a elecciones MUNICIPALES.
- Muestra: 45,2% de los encuestados son hombres, y 54,8% mujeres.

PRINCIPALES RESULTADOS

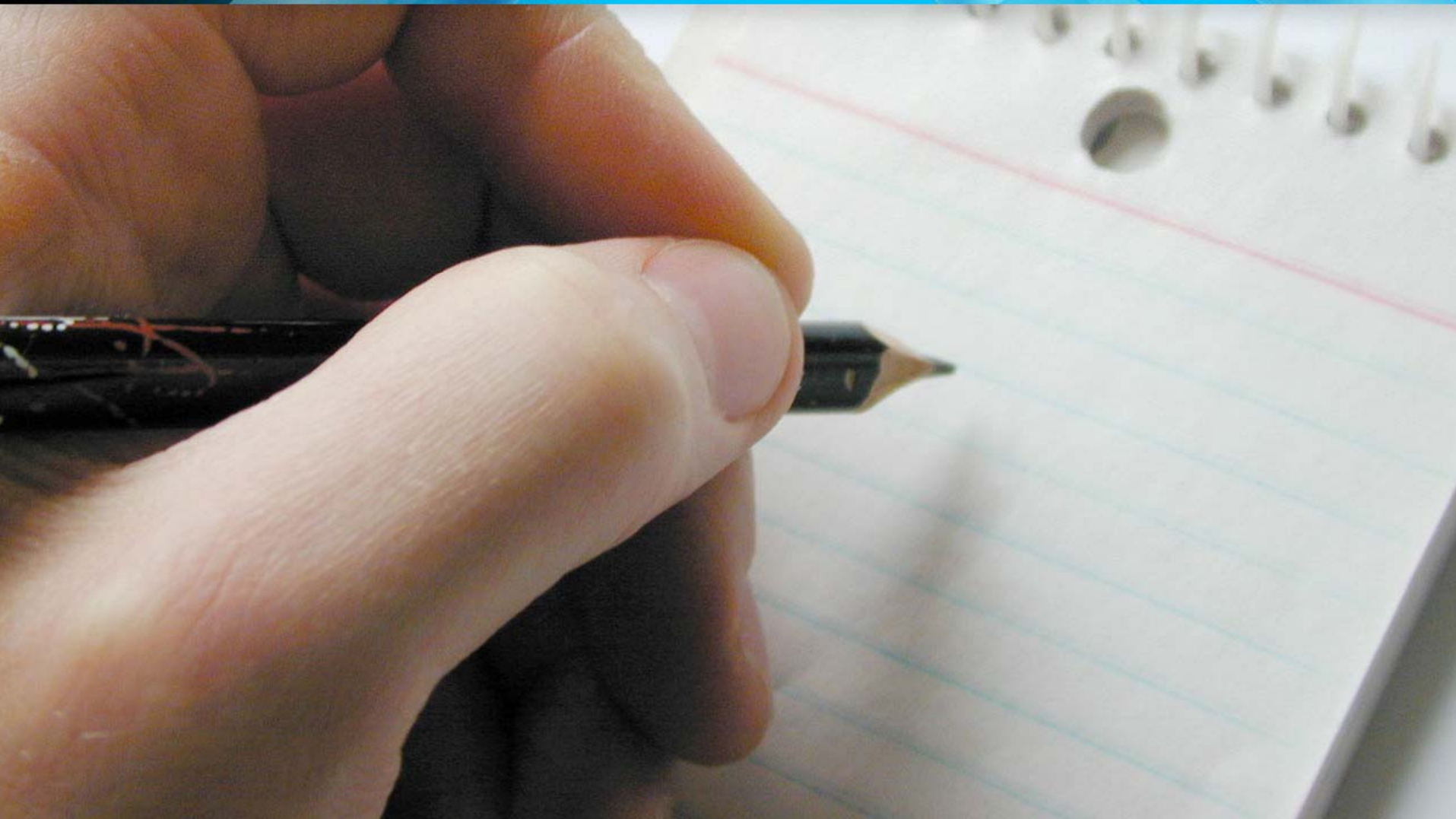



IMAGINACION
CONSULTORES

**EV. GOBIERNO
MICHELLE BACHELET**

Independiente de su posición política, ¿UD aprueba o desaprueba la forma en que Michelle Bachelet está conduciendo su Gobierno?

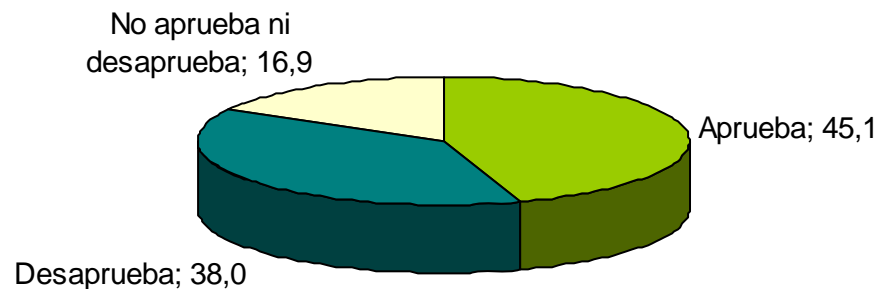

Independiente de su posición política, ¿UD aprueba o desaprueba la forma en que Michelle Bachelet está conduciendo su Gobierno?



	Sexo		Rangos de Edad			
	Hombre	Mujer	18-29	30-44	45-59	60 y +
Aprueba	44,3	45,8	52,5	41,7	43,0	49,7
Desaprueba	40,3	36,0	42,6	40,6	38,0	33,2
No aprueba, ni desaprueba	15,4	18,1	4,9	17,7	19,0	17,1
	100	100	100	100	100	100

APROBACIÓN LA FORMA COMO M. BACHELLET CONDUCE SU GOBIERNO

Perspectiva comparada

MAYO-JUNIO-JULIO-AGOSTO-SEPTIEMBRE- OTUBRE

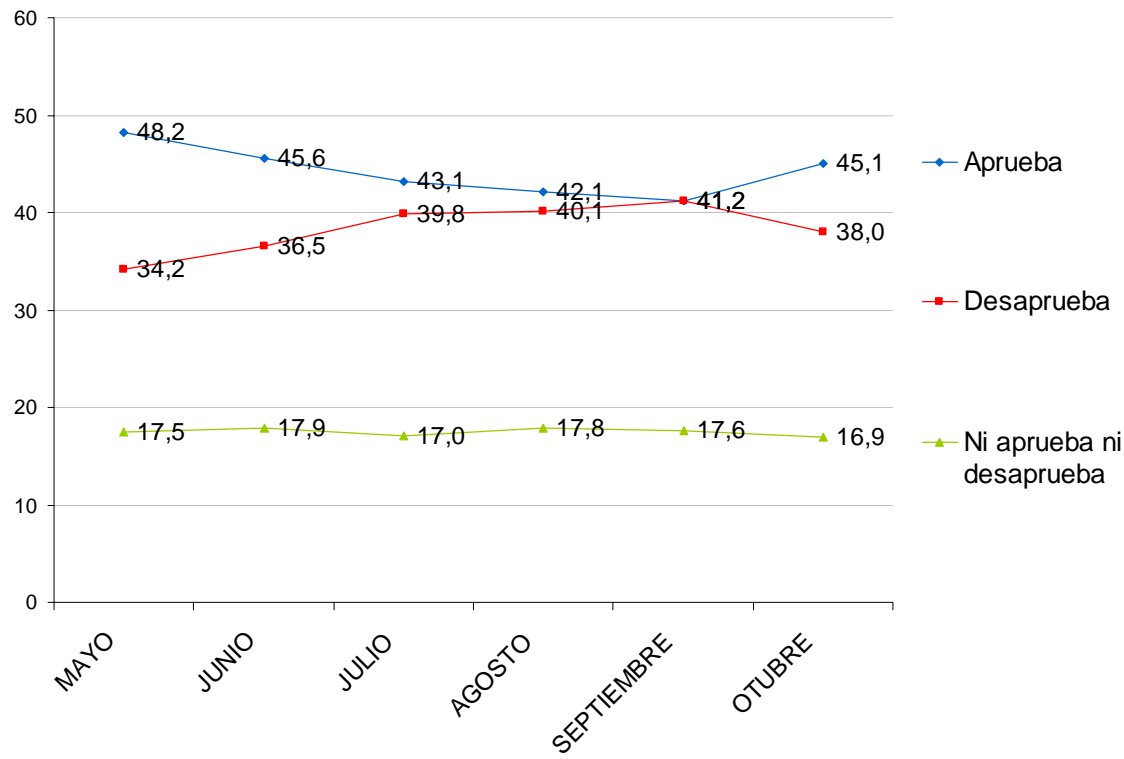

¿Cómo se desempeña la Presidenta Bachelet en los siguientes ATRIBUTOS?



Perspectiva comparada

MAYO-JUNIO-JULIO-AGOSTO-SEPTIEMBRE-OCTUBRE

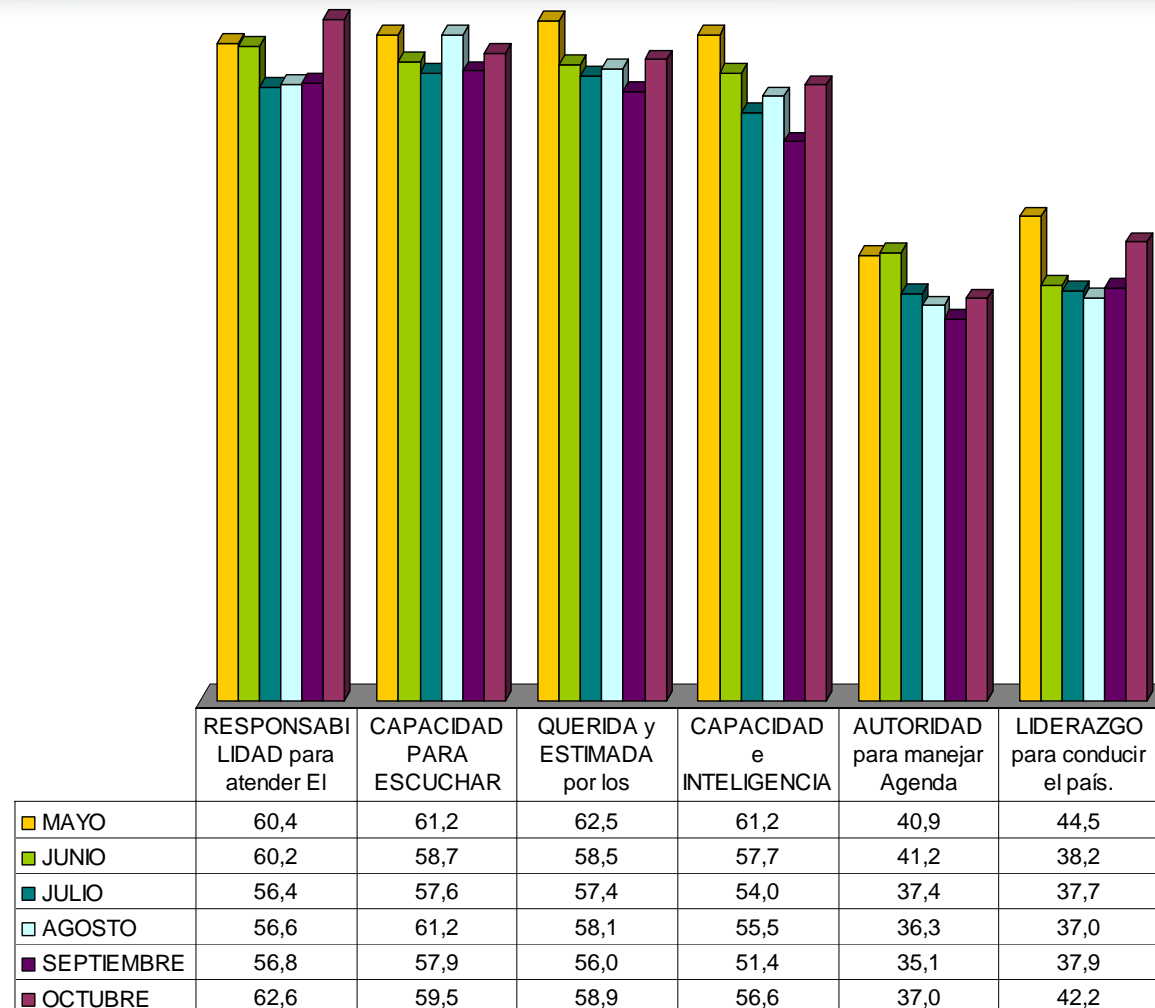

(% Muy bien + Bien)

Independiente de su posición política ¿Usted aprueba o desaprueba la forma en que el Gobierno desarrolla su labor?

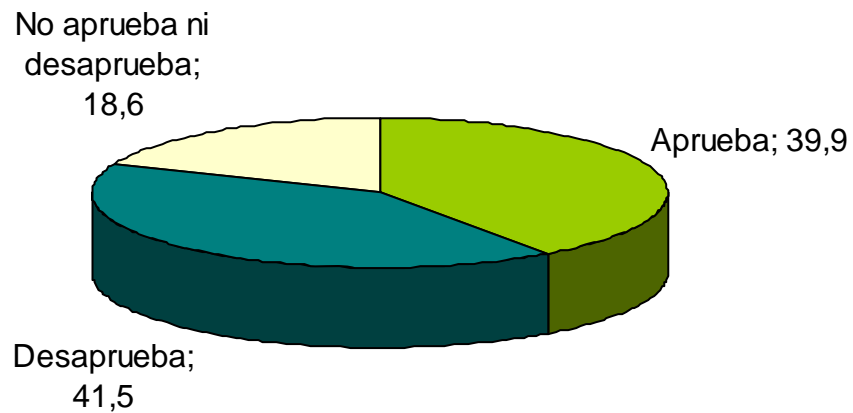

Independiente de su posición política, ¿UD aprueba o desaprueba la forma en que Michelle Bachelet está conduciendo su Gobierno?



	Sexo		Rangos de Edad			
	Hombre	Mujer	18-29	30-44	45-59	60 y +
Aprueba	41,6	38,4	40,3	35,4	38,7	47,2
Desaprueba	43,6	39,9	43,5	44,1	42,2	36,3
No aprueba, ni desaprueba	14,7	21,7	16,1	20,5	19,1	16,6
	100	100	100	100	100	100

Aprobación del GOBIERNO DE CHILE



Perspectiva comparada
MAYO-JUNIO-JULIO-AGOSTO-SEPTIEMBRE-OCTUBRE

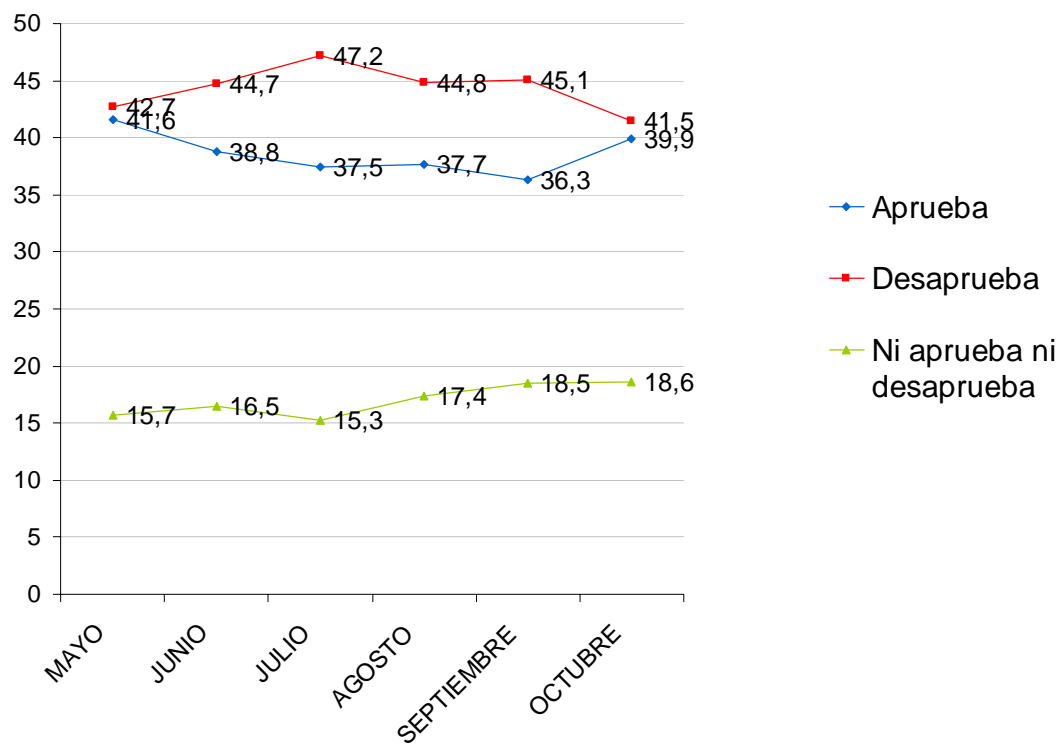

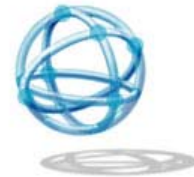

IMAGINACION
CONSULTORES

APRUEBA / DESAPRUEBA

¿Ud aprueba o desaprueba la forma en que ALIANZA POR CHILE desarrolla su labor?

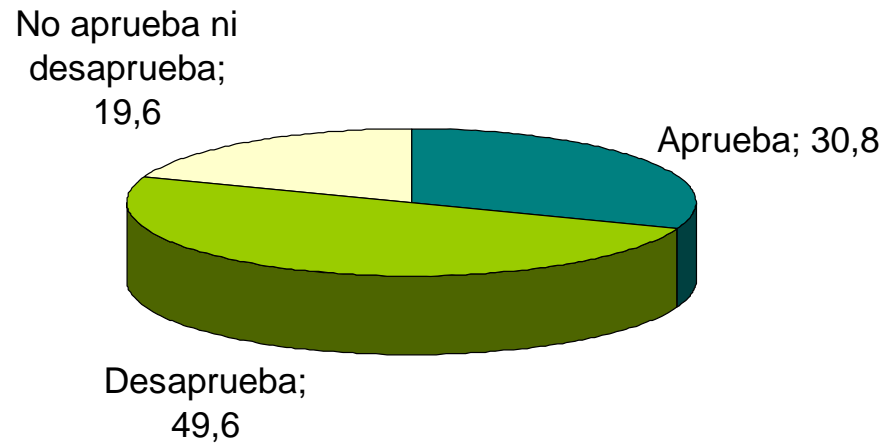

¿Ud aprueba o desaprueba la forma en que ALIANZA POR CHILE desarrolla su labor?



	Sexo		Rangos de Edad			
	Hombre	Mujer	18-29	30-44	45-59	60 y +
Aprueba	31,4	30,4	36,1	29,0	28,6	34,2
Desaprueba	55,2	44,8	52,5	50,5	52,5	44,0
No aprueba, ni desaprueba	13,4	24,8	11,5	21,0	18,8	21,8
	100	100	100	100	100	100

¿Ud aprueba o desaprueba la forma en que la CONCERTACION DE PARTIDOS POR LA DEMOCRACIA desarrolla su labor?

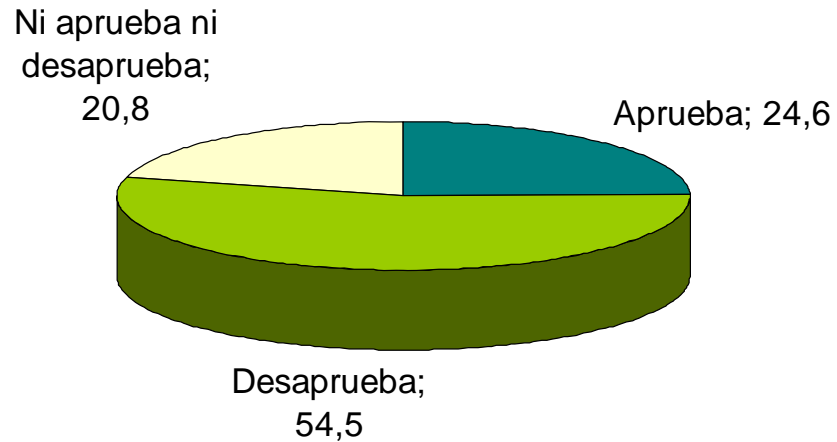

¿Ud aprueba o desaprueba la forma en que la CONCERTACION DE PARTIDOS POR LA DEMOCRACIA desarrolla su labor?



	Sexo		Rangos de Edad			
	Hombre	Mujer	18-29	30-44	45-59	60 y +
Aprueba	28,0	30,1	41,0	25,9	25,1	35,4
Desaprueba	57,2	47,0	50,8	58,2	49,8	45,3
No aprueba, ni desaprueba	14,7	22,9	8,2	15,9	25,1	19,3
	100	100	100	100	100	100

Visión Comparada:

Aprobación CONCERTACION DE PARTIDOS POR LA DEMOCRACIA
Aprobación ALIANZA POR CHILE
Aprobación GOBIERNO DE CHILE

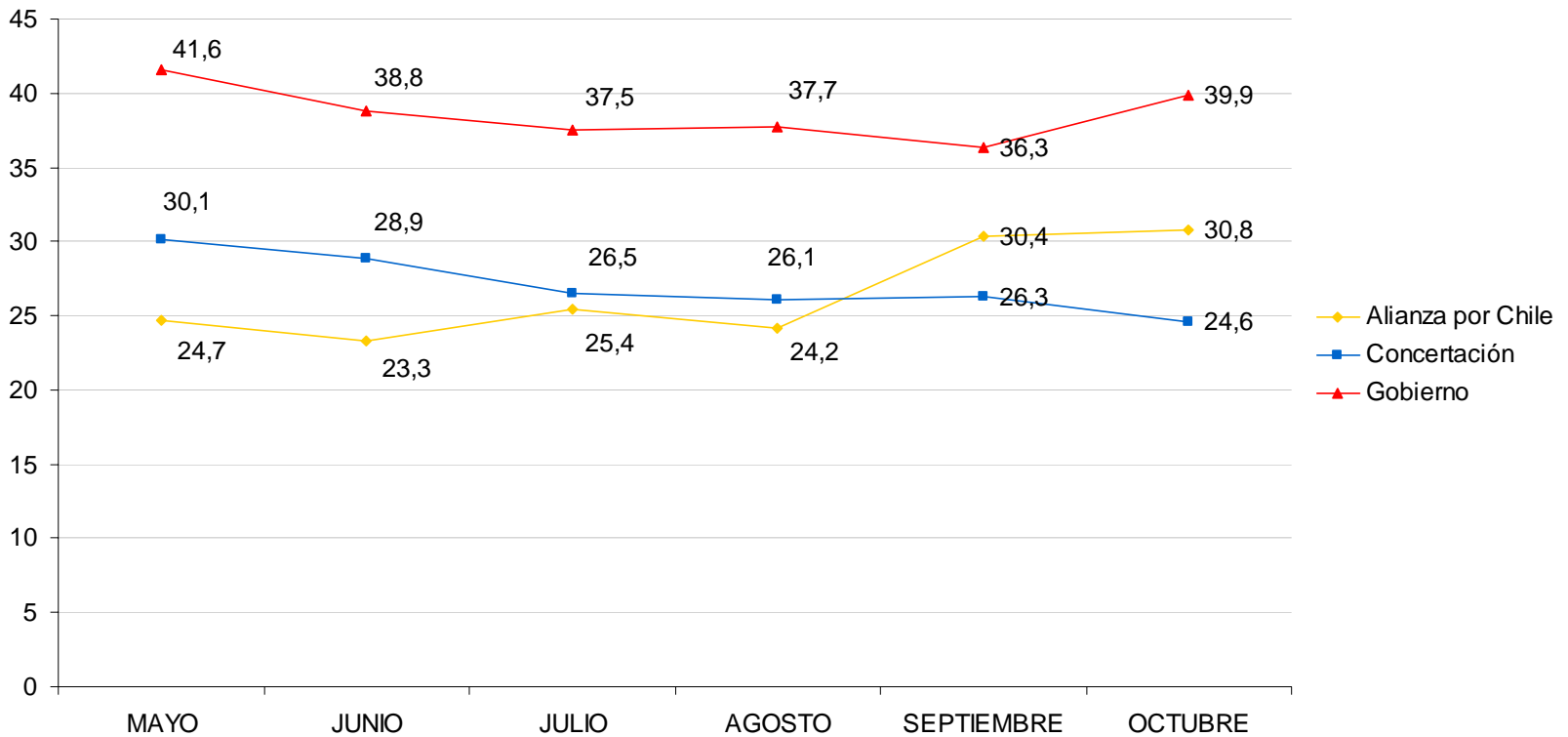

*No se agregan los % de "No Aprueba, Ni desaprueba"

*Se declaró "Missing" Ns/Nr

Visión Comparada:

Desaprobación CONCERTACION DE PARTIDOS POR LA DEMOCRACIA
Desaprobación ALIANZA POR CHILE
Desaprobación GOBIERNO DE CHILE

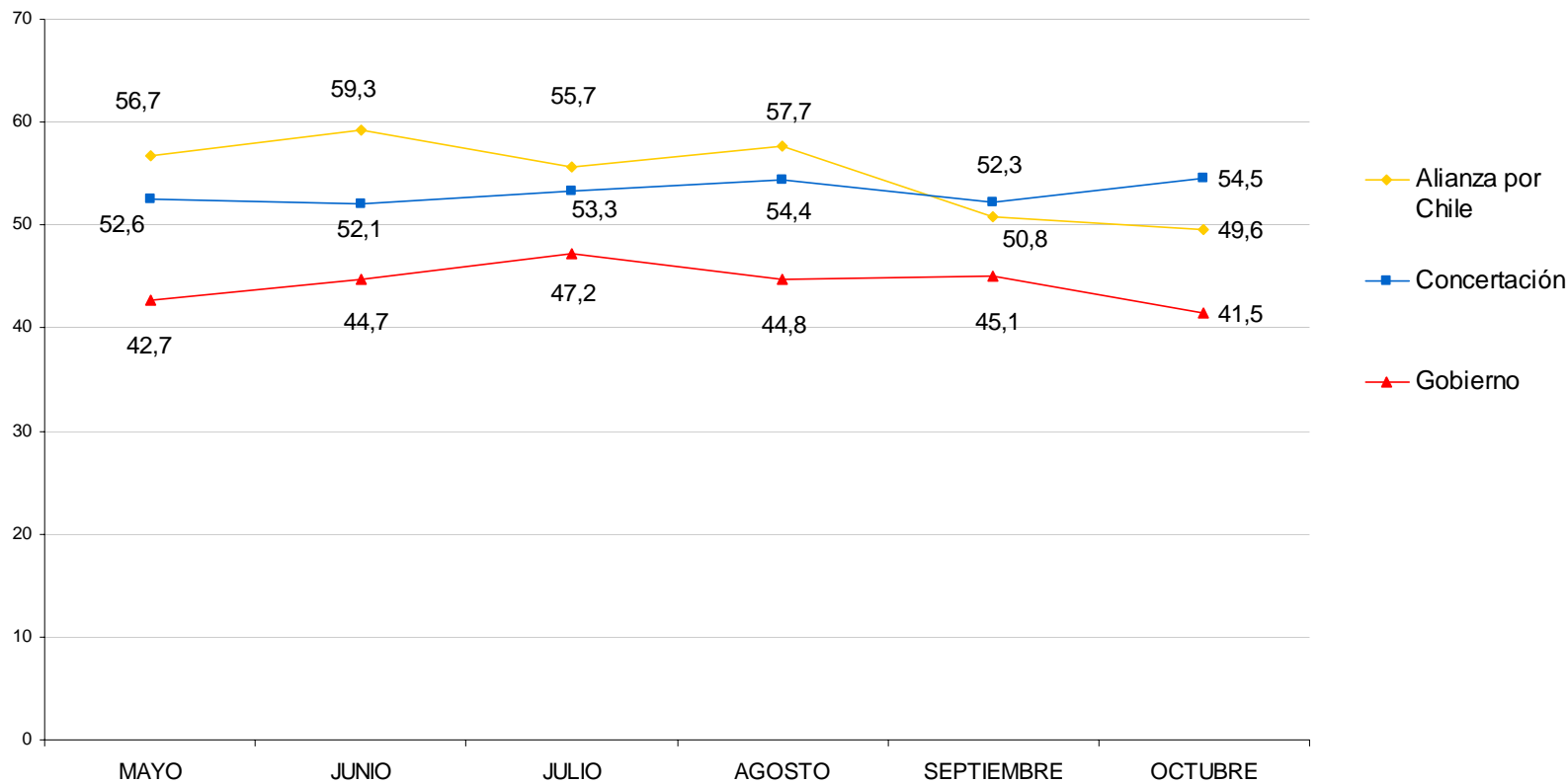

*No se agregan los % de "No Aprueba, Ni desaprueba"

*Se declaró "Missing" Ns/Nr

¿Ud. aprueba o desaprueba la forma en que el JUNTOS PODEMOS desarrolla su labor?

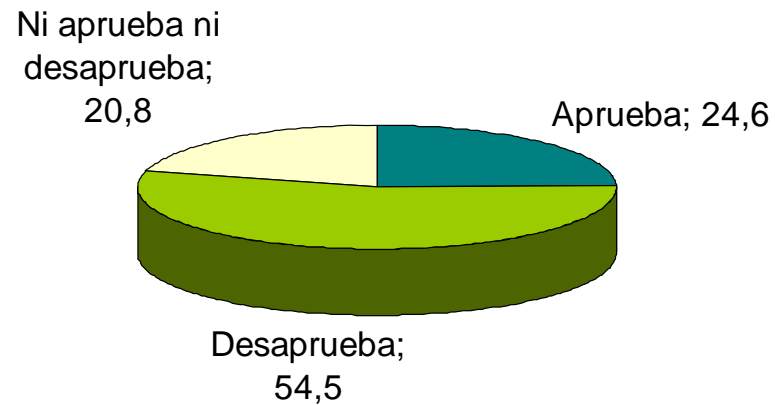

¿Ud aprueba o desaprueba la forma en que el JUNTOS PODEMOS desarrolla su labor?



	Sexo		Rangos de Edad			
	Hombre	Mujer	18-29	30-44	45-59	60 y +
Aprueba	26,7	23,0	29,3	24,1	23,8	24,4
Desaprueba	56,8	52,4	55,2	56,6	53,6	52,4
No aprueba, ni desaprueba	16,5	24,6	15,5	19,3	22,6	23,2
	100	100	100	100	100	100

¿Ud aprueba o desaprueba la forma en que los PARLAMENTARIOS (Senadores y Diputados) desarrollan su labor?

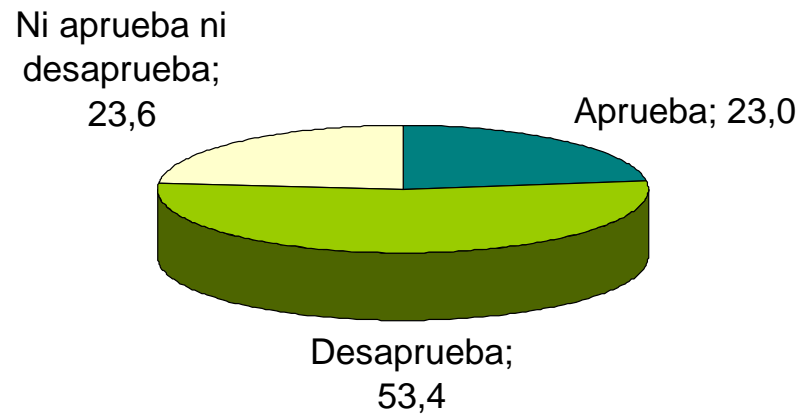

¿Ud aprueba o desaprueba la forma en que los PARLAMENTARIOS (Senadores y Diputados) desarrollan su labor?



	Sexo		Rangos de Edad			
	Hombre	Mujer	18-29	30-44	45-59	60 y +
Aprueba	23,8	22,3	21,3	23,6	18,4	28,8
Desaprueba	57,7	49,9	57,4	57,1	56,9	42,4
No aprueba, ni desaprueba	18,6	27,8	21,3	19,3	24,7	28,8
	100	100	100	100	100	100

¿Ud aprueba o desaprueba la forma en que el ALCALDE DE SU COMUNA desarrolla su labor?

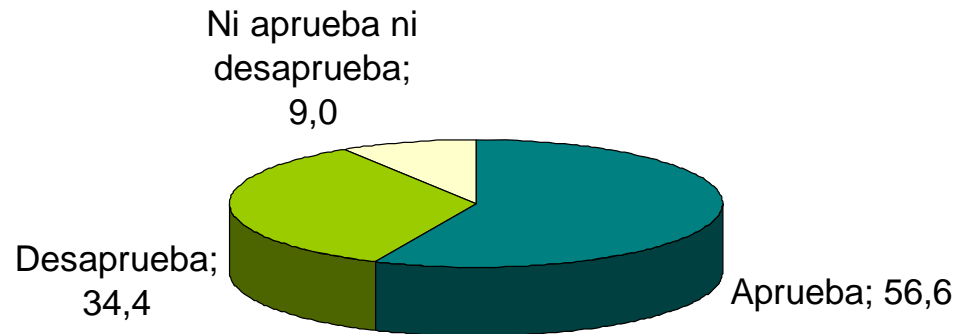

¿Ud aprueba o desaprueba la forma en que el ALCALDE DE SU COMUNA desarrolla su labor?



	Sexo		Rangos de Edad			
	Hombre	Mujer	18-29	30-44	45-59	60 y +
Aprueba	57,7	55,5	62,9	52,2	53,7	64,2
Desaprueba	36,2	33,0	32,3	37,2	38,8	25,4
No aprueba, ni desaprueba	6,1	11,5	4,8	10,7	7,5	10,4
	100	100	100	100	100	100

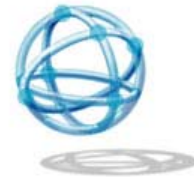

IMAGINACION
CONSULTORES

Evaluación: SITUACIÓN ACTUAL DEL PAÍS

En un futuro cercano, ¿Cómo cree Ud. que se va a desarrollar el país?

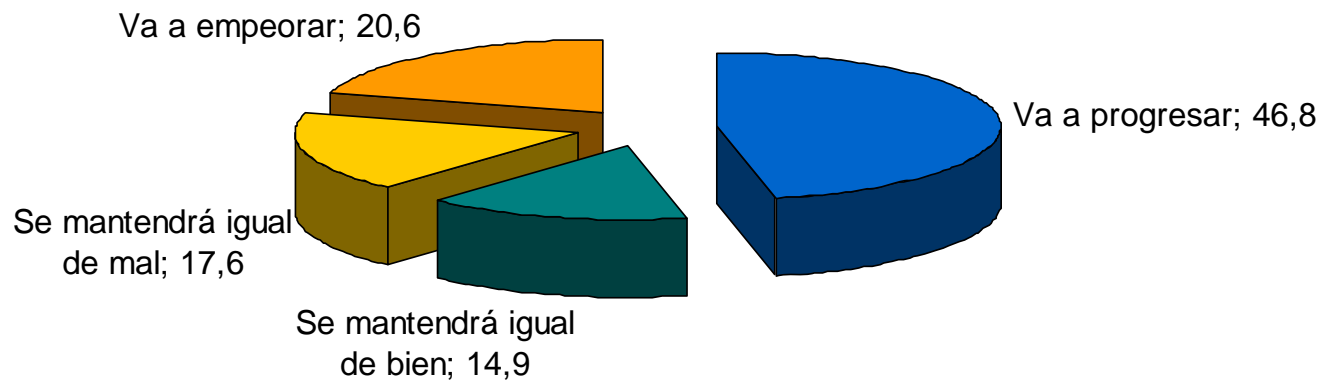

En un futuro cercano, ¿Cómo cree Ud. que se va a desarrollar el país?



Perspectiva comparada
MAYO-JUNIO-JULIO-AGOSTO-SEPTIEMBRE-OCTUBRE

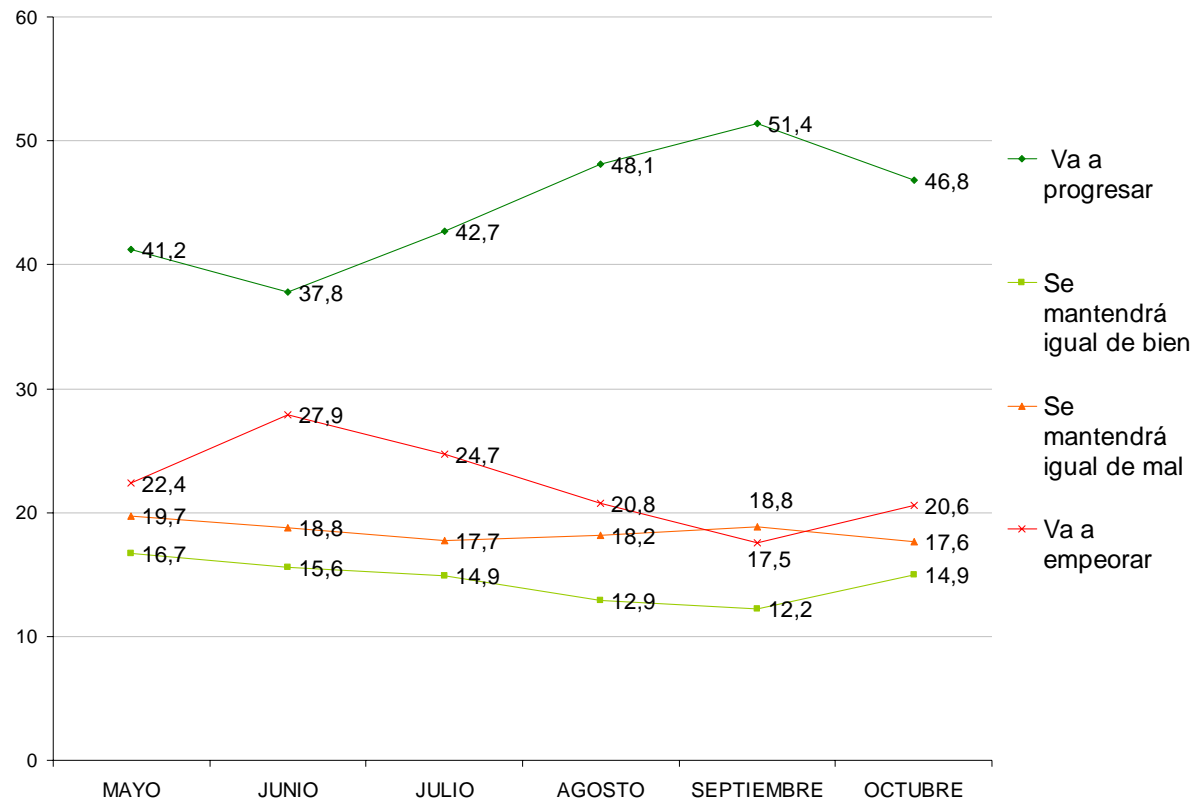

Teniendo en cuenta la situación actual del país,
Ud. cree que el país...

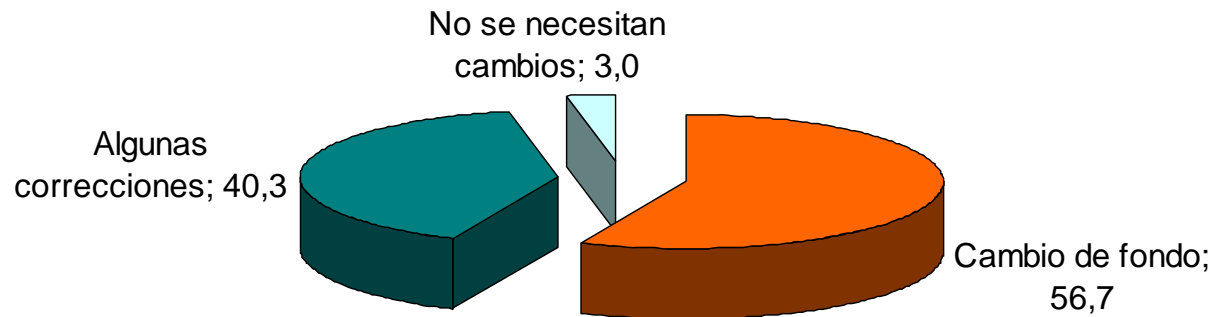

Teniendo en cuenta la situación actual del país, Ud. cree que el país...



Perspectiva comparada

MAYO-JUNIO-JULIO-AGOSTO-SEPTIEMBRE-OCTUBRE

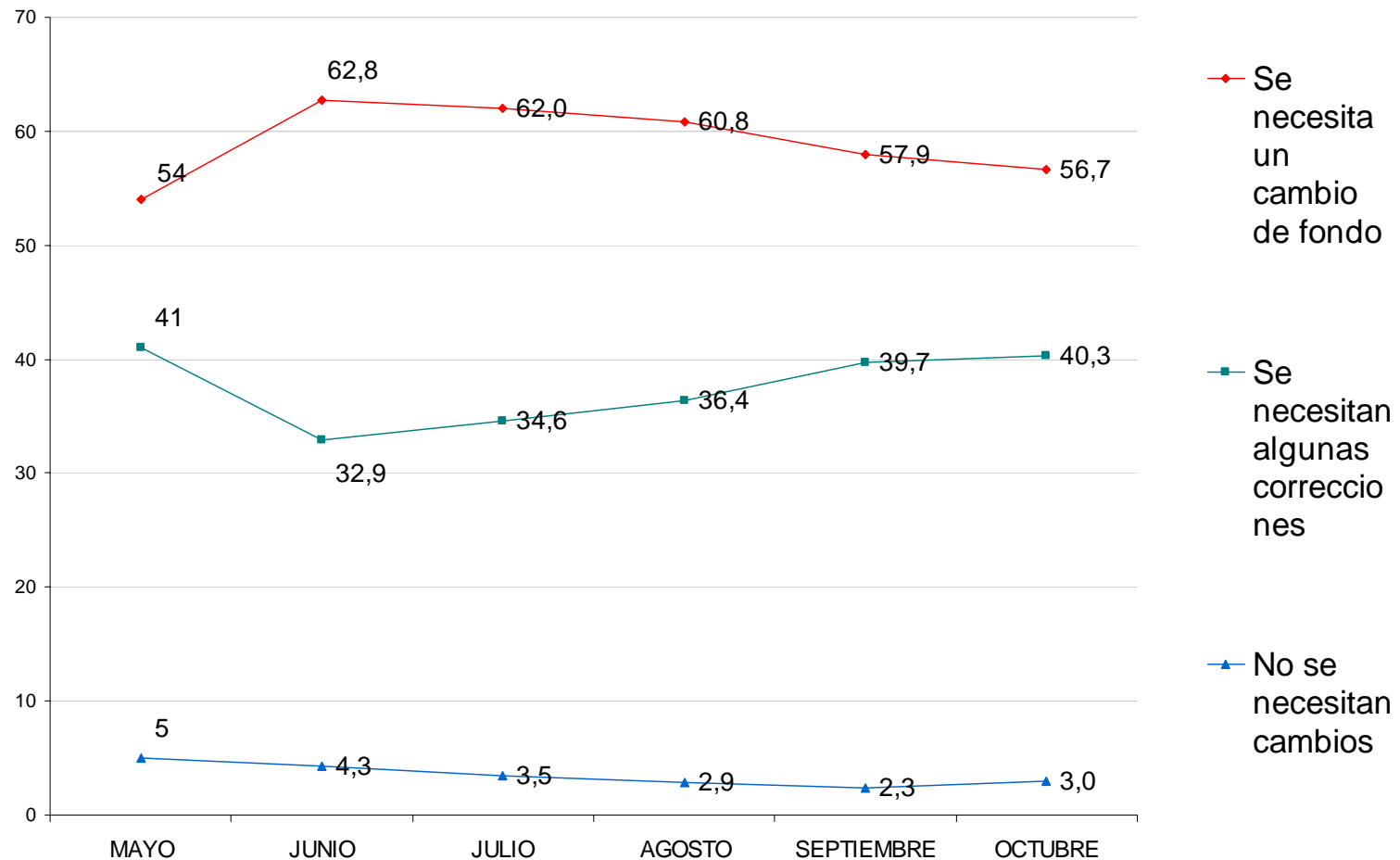

De acuerdo / En desacuerdo

SITUACIÓN ECONÓMICA

“El Gobierno está haciendo todo lo posible para solucionar los problemas económicos del país”

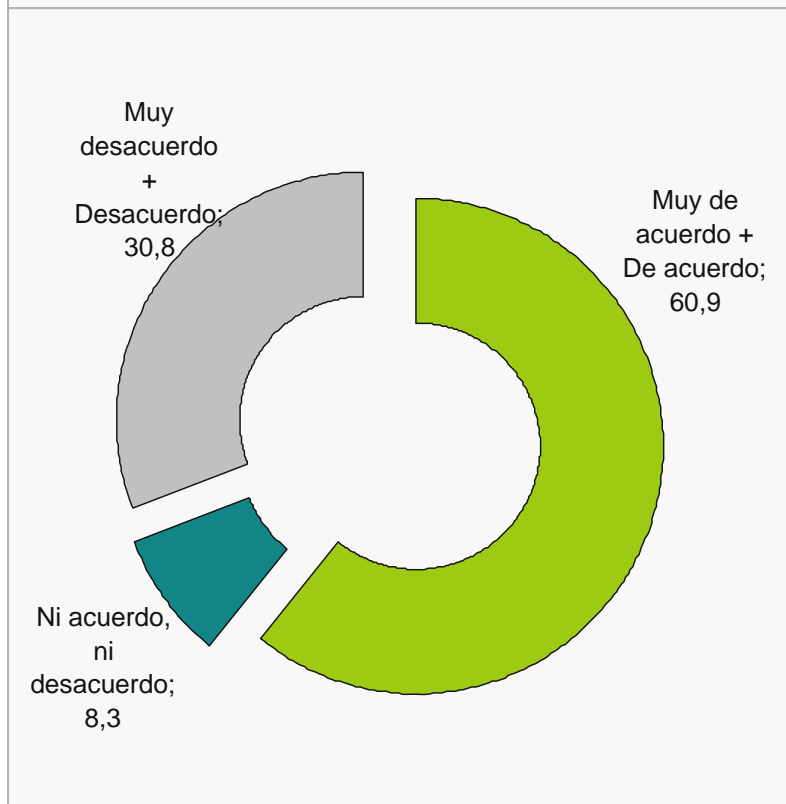

“Problema del alza de precios está fuera de control”

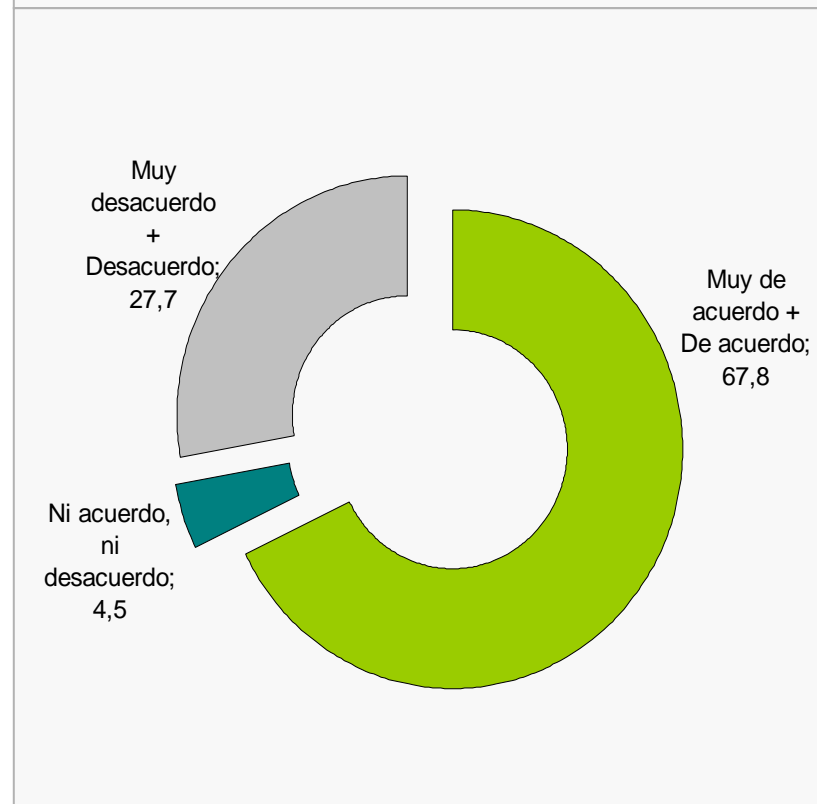

SITUACIÓN ECONÓMICA

“La oposición haría un mejor manejo económico de las dificultades económicas por las que pasa actualmente Chile”

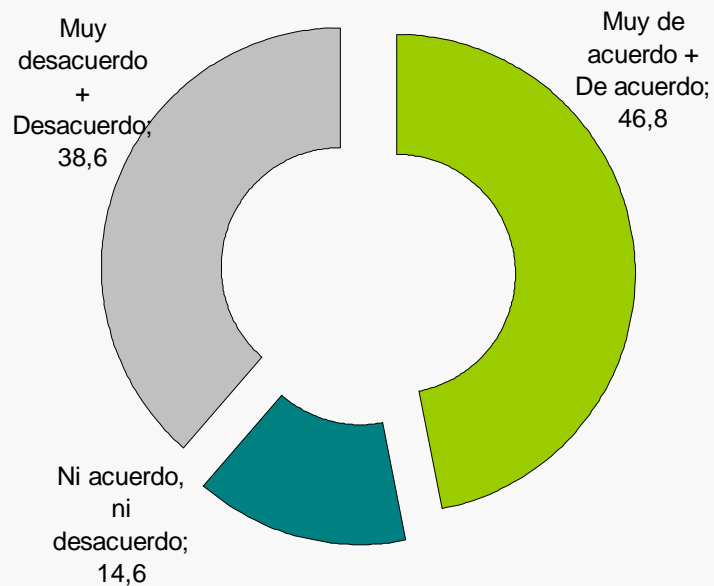

“Las medidas económicas tomadas por el gobierno han sido efectivas”

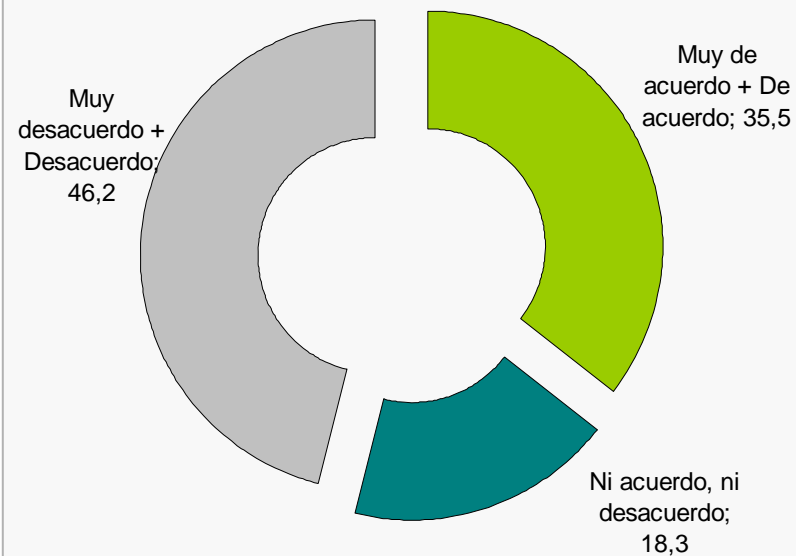

SITUACIÓN ECONÓMICA

“El gobierno ha apoyado a la gente más afectada por las alzas de precios”

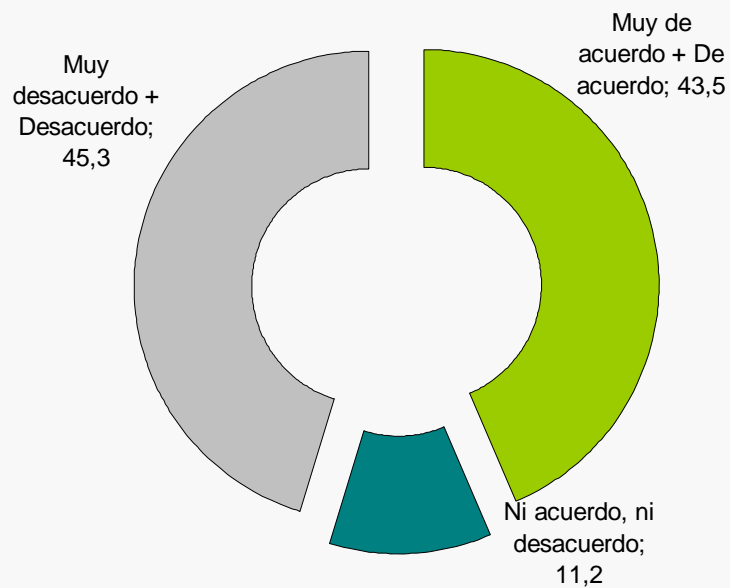

“El Gobierno ha hecho todo lo que puede para solucionar el problema del Transantiago”

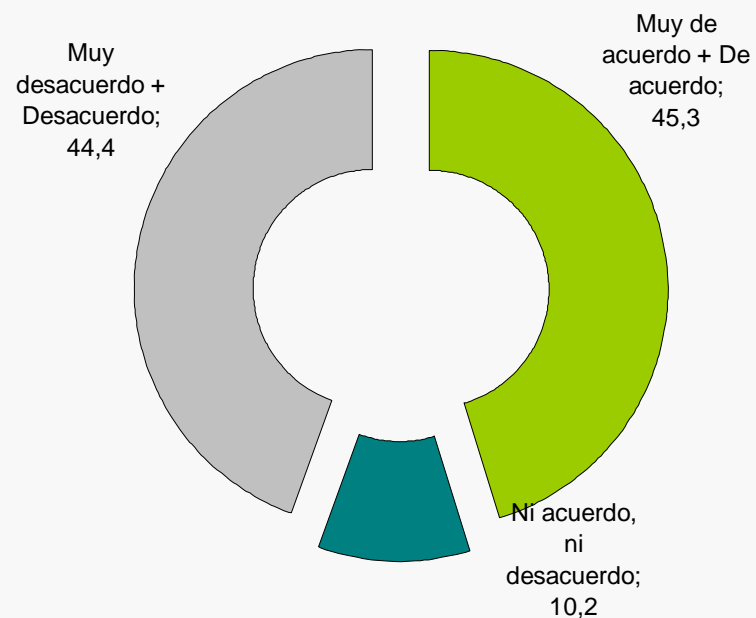

SITUACIÓN ECONÓMICA

“La Actual crisis económica en Chile se debe a crisis Norteamericana”

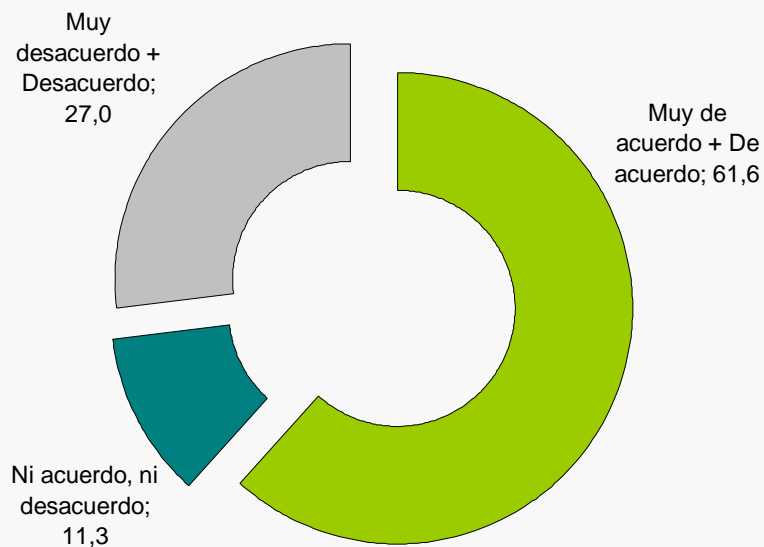

PRINCIPAL PROBLEMA DE LOS CHILENOS

PRINCIPALES PROBLEMAS

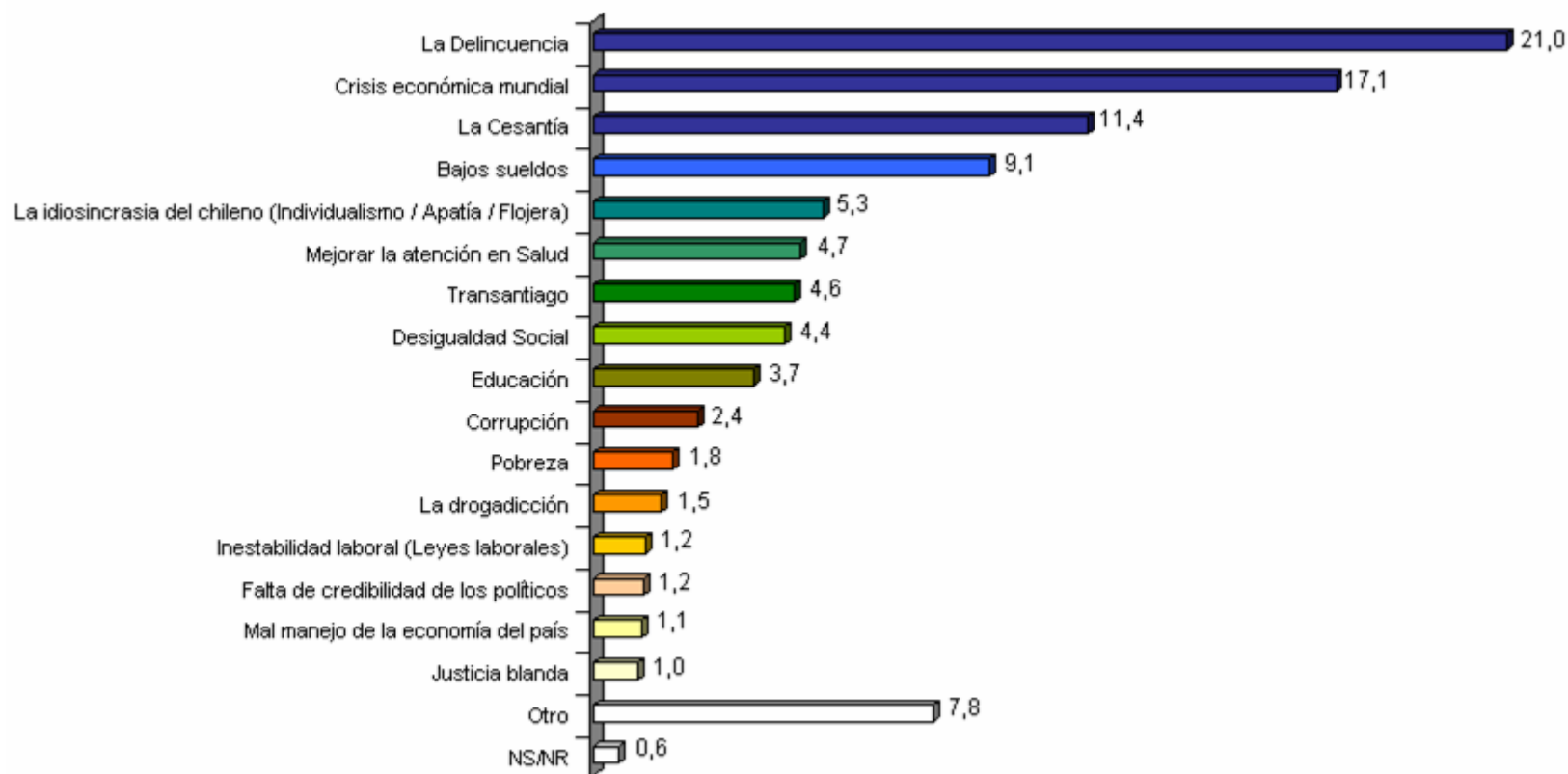

PREG. ABIERTA

NOTICIA más impactante

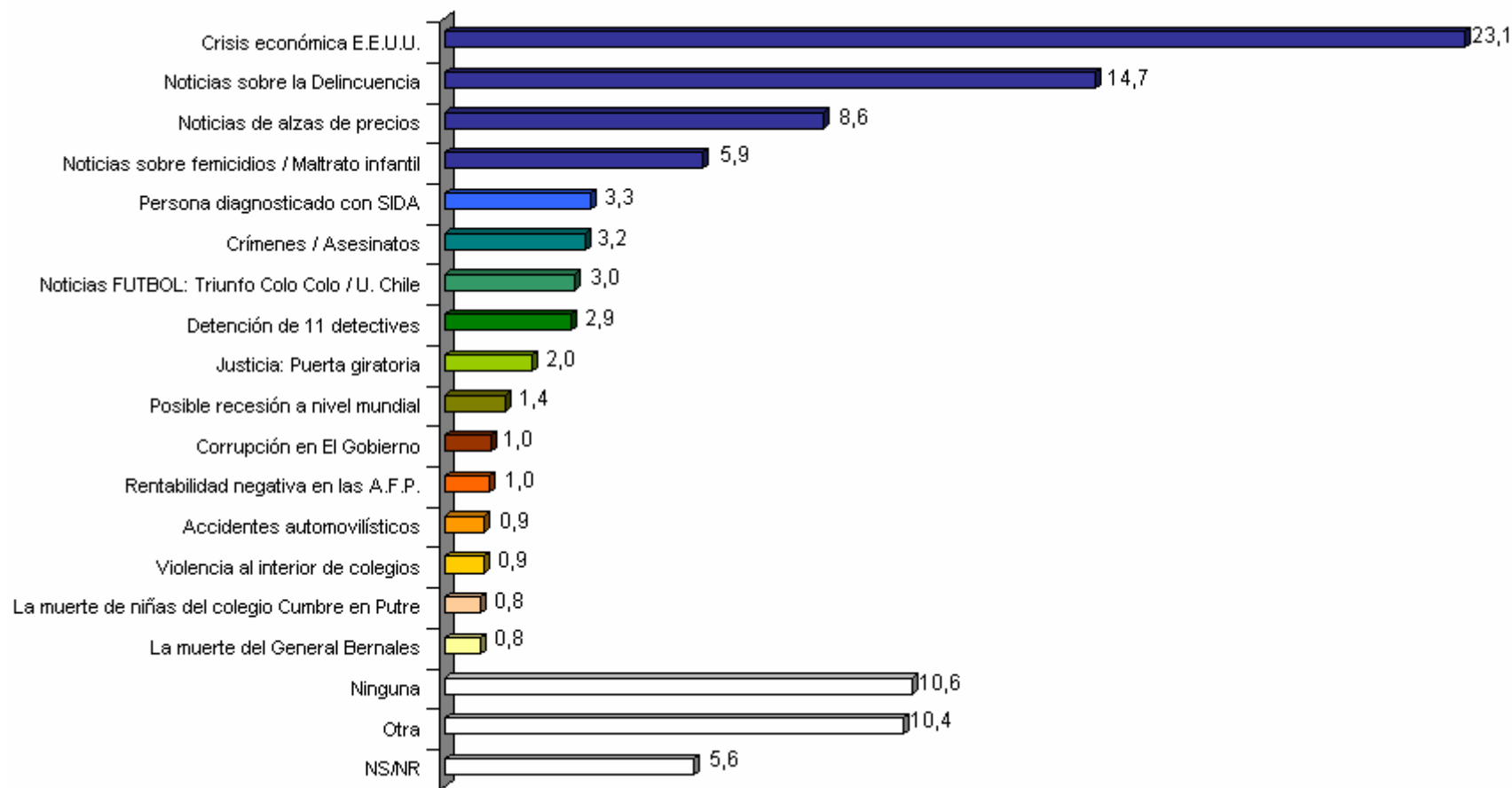

PREG. ABIERTA

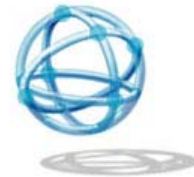

IMAGINACION
CONSULTORES

DATOS POLÍTICOS

¿Con cuál de las siguientes COALICIONES políticas se siente más cercano?

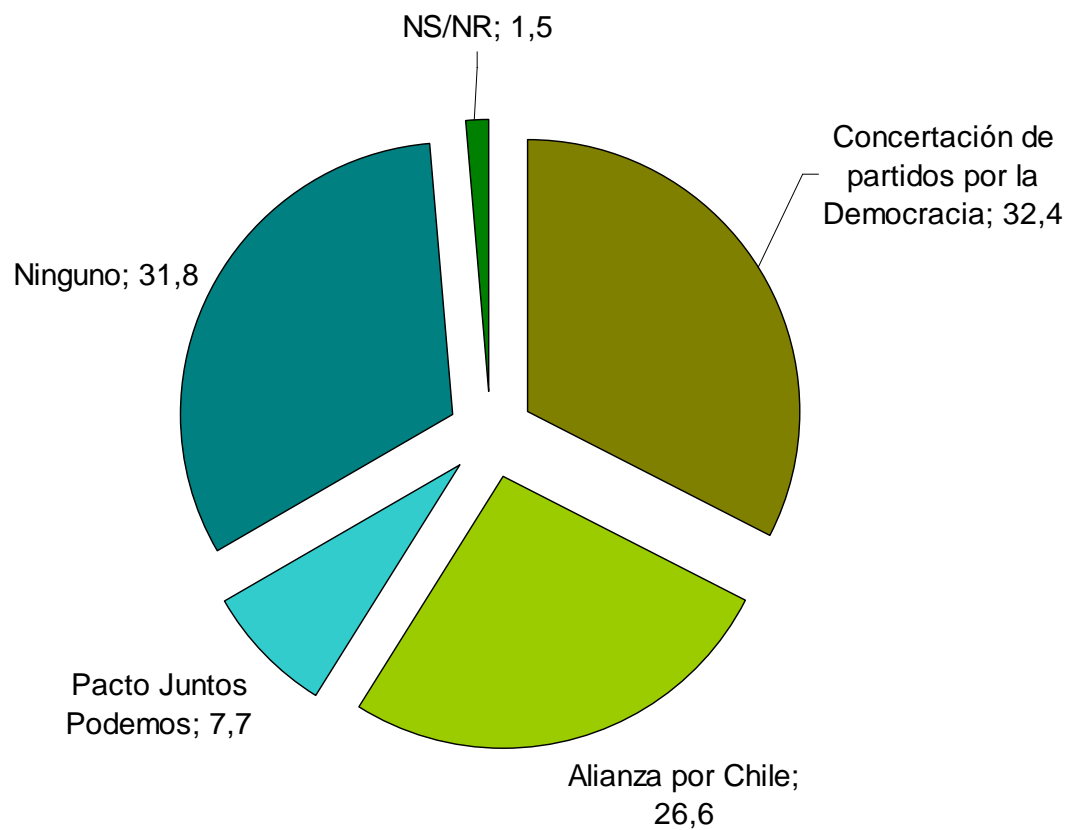

¿En qué parte de la escala se ubicaría Ud. y los siguientes personajes políticos respecto al posicionamiento político Derecha e Izquierda?

Izquierda (1) o Derecha (10)

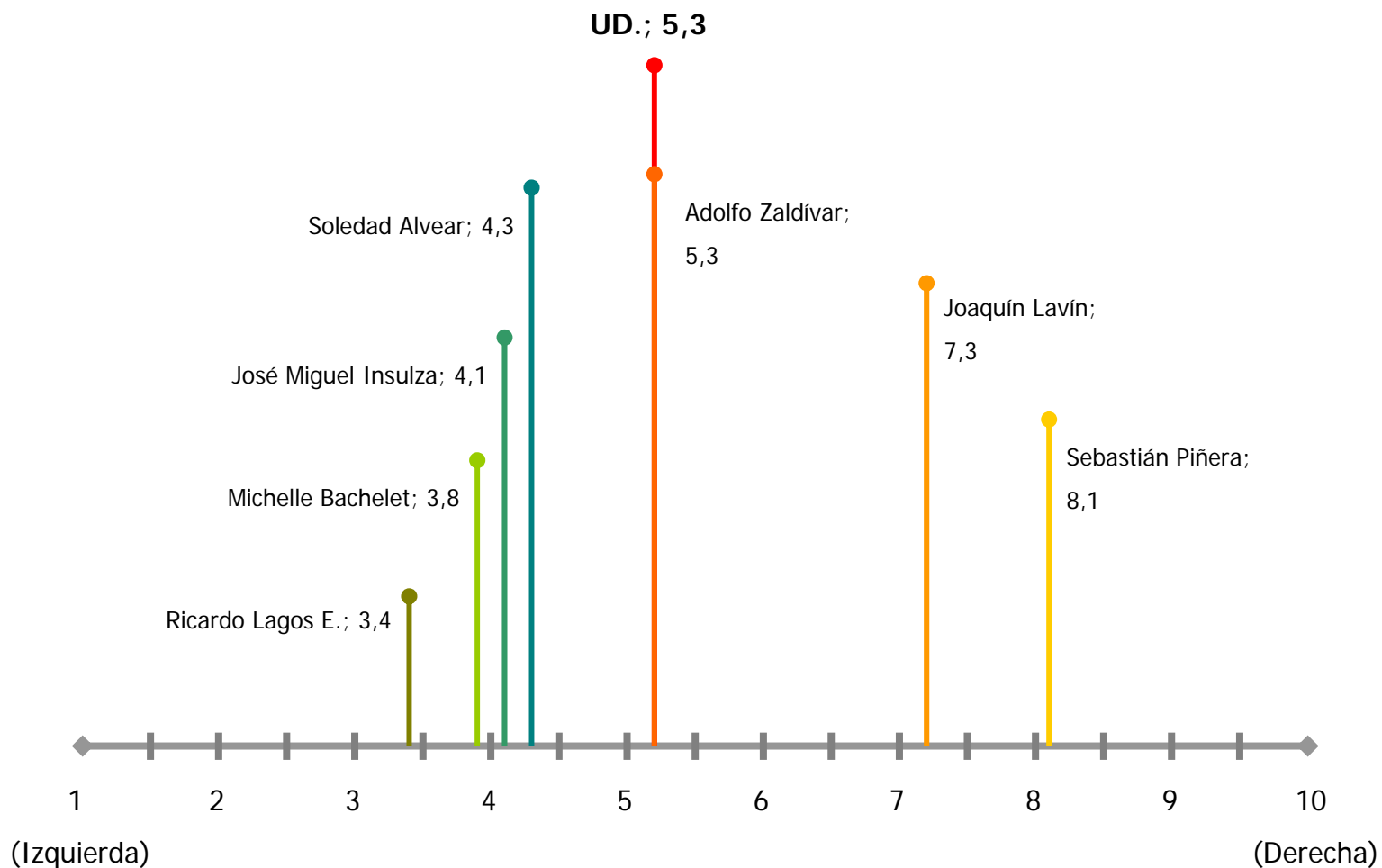

¿En qué parte de la escala ubicaría a SEBASTIÁN PIÑERA respecto al posicionamiento político Derecha e Izquierda?

MAYO-JUNIO-JULIO-AGOSTO-SEPTIEMBRE

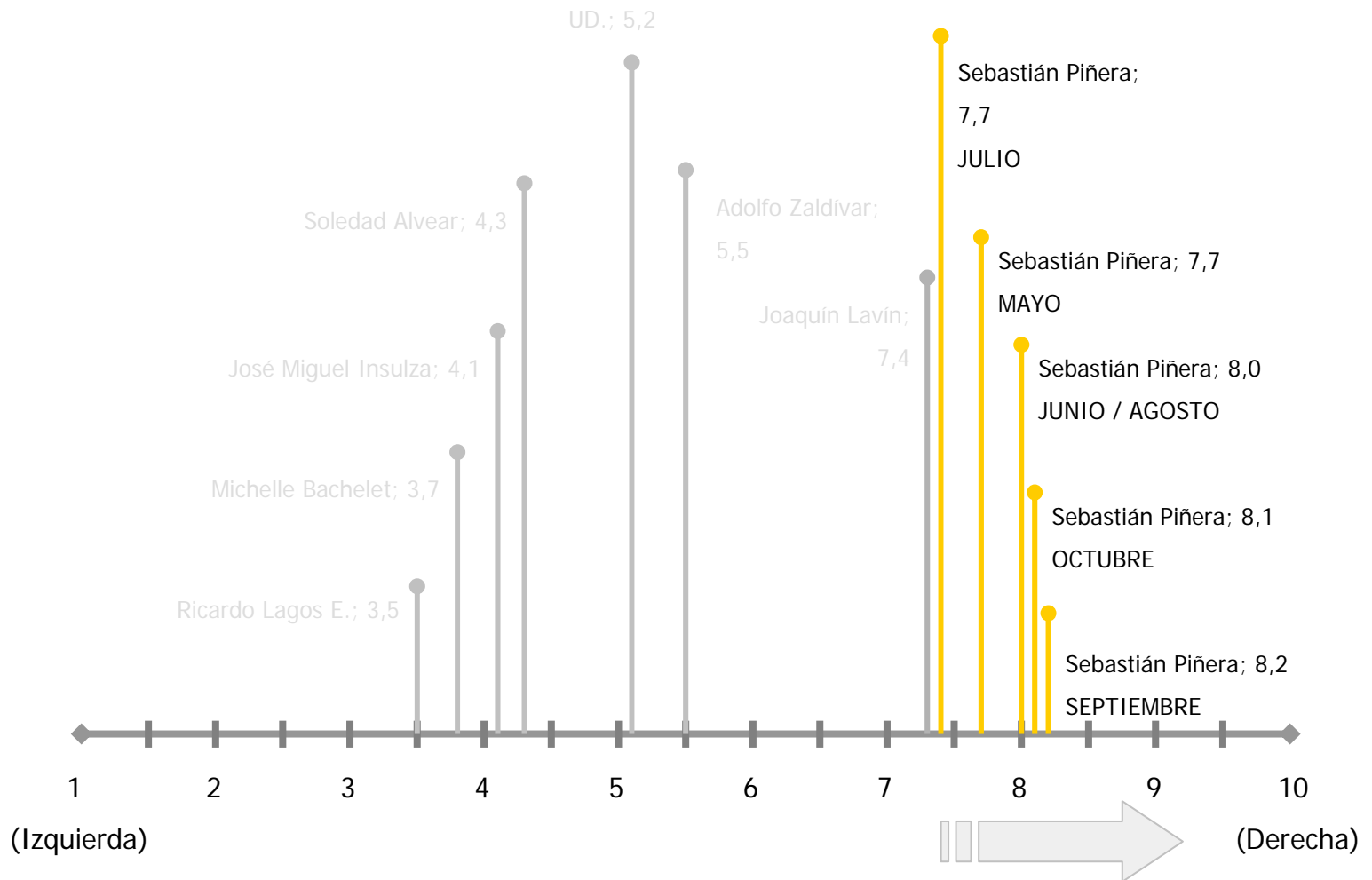



IMAGINACION
CONSULTORES

INTENCIÓN DE VOTO: PRESIDENCIALES

Para las próximas elecciones Presidenciales de Chile, el año 2009, ¿Quién le gustaría que fuese el próximo Presidente(a) de la República?

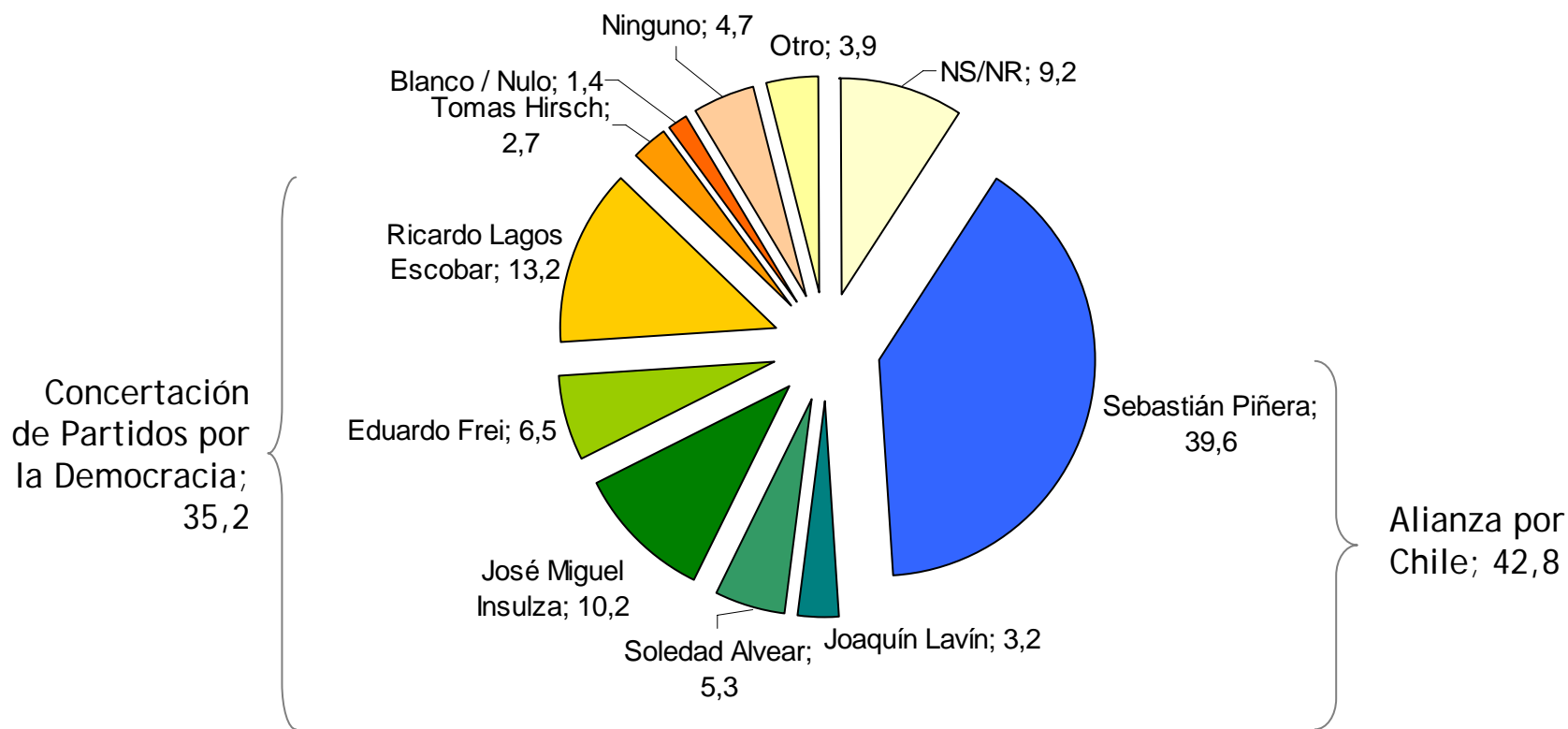

¿Quién le gustaría que fuese el próximo PRESIDENTE(A) de la REPÚBLICA?



	% MAYO	% JUNIO	% JULIO	% AGOSTO	% SEPTIEMBRE	% OCTUBRE
Sebastián Piñera	33,7	30,1	34,3	38,7	39,1	39,6
Ricardo Lagos E	14,5	12,3	14,3	16,0	15,0	13,2
José Miguel Insulza	7,7	7,7	7,6	8,2	7,4	10,2
Soledad Alvear	6,8	7	6,6	5,4	4,1	5,3
Joaquín Lavín	4,2	3,8	2,2	2,5	2,5	3,2
Tomas Hirsch	1,4	1,5	1,2	1,9	3,7	2,7
Eduardo Frei	1,5	1,2	2,3	3,4	4,3	6,5
Ns/Nr	8,7	14,7	20,1	9,9	13,1	9,2
Otro	10,1	11	6,2	3,0	4,6	3,9
Ninguno	11,4	10,7	5,3	11,0	6,2	6,1
	100	100	100	100	100	100

PREG. ABIERTA

ANALISIS

COMENTARIOS SITUACION ECONÓMICA



- Evaluación contexto Económico: “Hay una percepción positiva del manejo de la crisis”
 - Un 61% de los encuestados está de acuerdo que el gobierno hace todo lo posible para solucionar los problemas económicos del país. Similar proporción opina que la crisis chilena tiene una causa externa : la crisis subprime.
 - Una parte importante de los encuestados manifiesta que la oposición haría un mejor manejo de la crisis (47%), que los que piensan lo contrario (39%), lo que es consistente con las principales fortalezas que la ciudadanía atribuye a la oposición.

COMENTARIOS SITUACION ECONÓMICA



- Respecto al problema de la inflación la mayoría opina que está fuera de control (68%) y que las medidas tomadas, aunque son respaldadas por Gobierno, no han sido efectivas (46%).
- Porcentaje similar entre quienes están de acuerdo y en desacuerdo con que el Gobierno ha apoyado a la gente más afectada por las alzas de precios.

EVALUACIÓN TRANSANTIAGO



- Transantiago: “Mejora evaluación de Gobierno respecto gestión Sistema de Transporte”
 - En la encuesta IMAGINACION - SEPTIEMBRE, Transantiago se ubicaba en el quinto lugar entre los principales problemas. En OCTUBRE pasa al séptimo lugar.
 - Aumenta en 7 puntos porcentuales la cantidad de ciudadanos que opinan que el gobierno está haciendo lo correcto para solucionarlo (aumento del 38% al 45%), hay un efecto positivo en este tema, y la percepción que se están solucionando los problemas.

EVALUACIÓN DE GOBIERNO Y PRESIDENTA



- Evaluación Gobierno: “Aumenta aprobación de Gobierno”
 - Aumenta la APROBACIÓN de la forma como la presidenta M. Bachelet conduce el gobierno en 4 puntos porcentuales. Esto marca un cambio de tendencia, pues las encuestas anteriores de IMAGINACION mostraban un descenso permanente.
 - La aprobación aumenta principalmente en los hombres, donde por vez primera se da un empate estadístico entre quienes aprueban y quienes desaprueban la gestión de la presidenta.
- Evaluación Presidenta: “Mejora percepción presidenta”
 - La Presidenta muestra un alza en todos los atributos en la que es evaluada. La más notoria: capacidad e inteligencia, alza de 5 puntos porcentuales.

EVALUACIÓN DE COALICIONES POLÍTICAS



- Evaluación Coaliciones Políticas: “Existe diferencias en la evaluación de Gobierno y la Concertación”
 - Aumenta la desaprobación de la Concertación, contrario al aumento en la aprobación de M. Bachelet, lo que muestra que los ciudadanos separan ambos temas.
 - Son más los ciudadanos que aprueban la gestión de la alianza (30%) que los que aprueban la gestión de la Concertación (24,6%), pero ambos casos la mayoría de los encuestados manifiesta desaprobación de sus labores.

COMENTARIOS INTENCIONES PRESIDENCIALES



- Intención de Voto, Presidenciales: “Se consolida Piñera con un 39,6%”
 - Piñera logra un porcentaje similar al mes anterior. Lagos tiene una disminución del 2,8%, pero sigue liderando las preferencias entre los candidatos de la concertación.
 - El resto de los precandidatos de la Concertación aumentan, siendo el más favorecido Insulza con un 2,8%
 - Los indecisos, disminuyen de un 23,8% a un 20,1%. Valor más bajo desde que IMAGINACION se encuentra realizando encuestas mensuales. Sumados todos los candidatos de la Concertación alcanzan un 35,2% contra un 42,8% de los candidatos de la Alianza.

COMENTARIOS INTENCIONES PRESIDENCIALES



- Análisis Presidenciales: “S. Piñera logra mayor adhesión en ciudadanos que manifiestan simpatizar con *ninguna* coalición política”
 - Un 32,4% de los encuestados se siente cercano a la coalición de Concertación de Partidos por la Democracia, proporción mayor de aquellos que se sienten cercano de la Alianza por Chile (26,6%), resultado que se mantiene en relación a la anterior encuesta de IMAGINACION.
 - Esto implica que Piñera logra mayor adhesión en los ciudadanos que no declaran adhesión a algún pacto.
 - Se reafirma tendencia de S. Piñera como personaje público cercano a la Derecha. Tendencia en aumento a lo largo del tiempo.

DATOS SOCIODEMOGRÁFICOS



Distribución de los encuestados

Rangos de edad

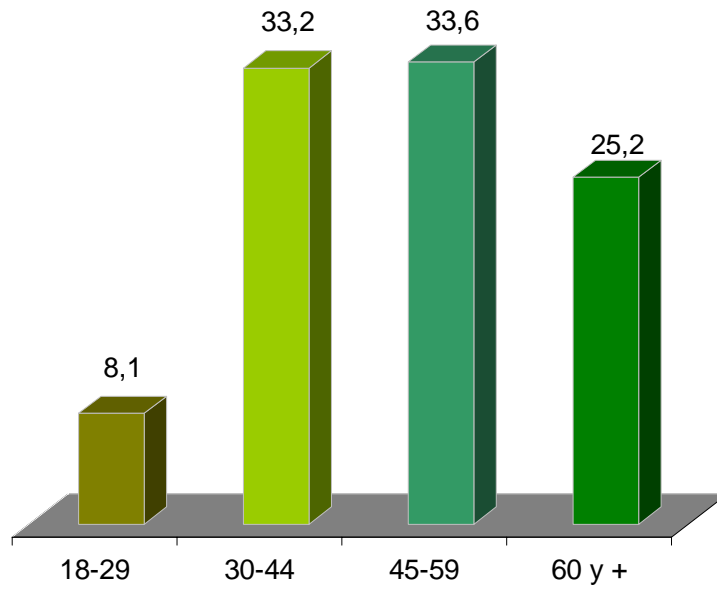

Sexo

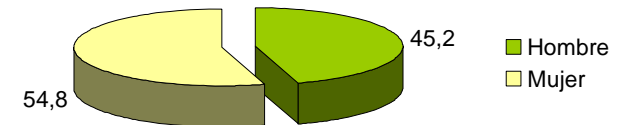



IMAGINACION
CONSULTORES

ENCUESTA OPINIÓN PÚBLICA

OCTUBRE 2008