



IMAGINACION
CONSULTORES

ENCUESTA OPINIÓN PÚBLICA

NOVIEMBRE 2008

CARACTERÍSTICAS DEL ESTUDIO



- Estudio CUANTITATIVO, 1014 entrevistas telefónicas aplicadas a hombres y mujeres, mayores de 18 años, inscritos en los registros electorales, de las 130 comunas más importantes de Chile Continental.
- Selección Muestra: Selección aleatoria de N° de teléfonos proporcional a los porcentajes de habitantes por Región.
- Terreno: 1ro a 30 de NOVIEMBRE.
- Muestra: 45,6% de los encuestados son hombres, y 54,4% mujeres.

PRINCIPALES RESULTADOS

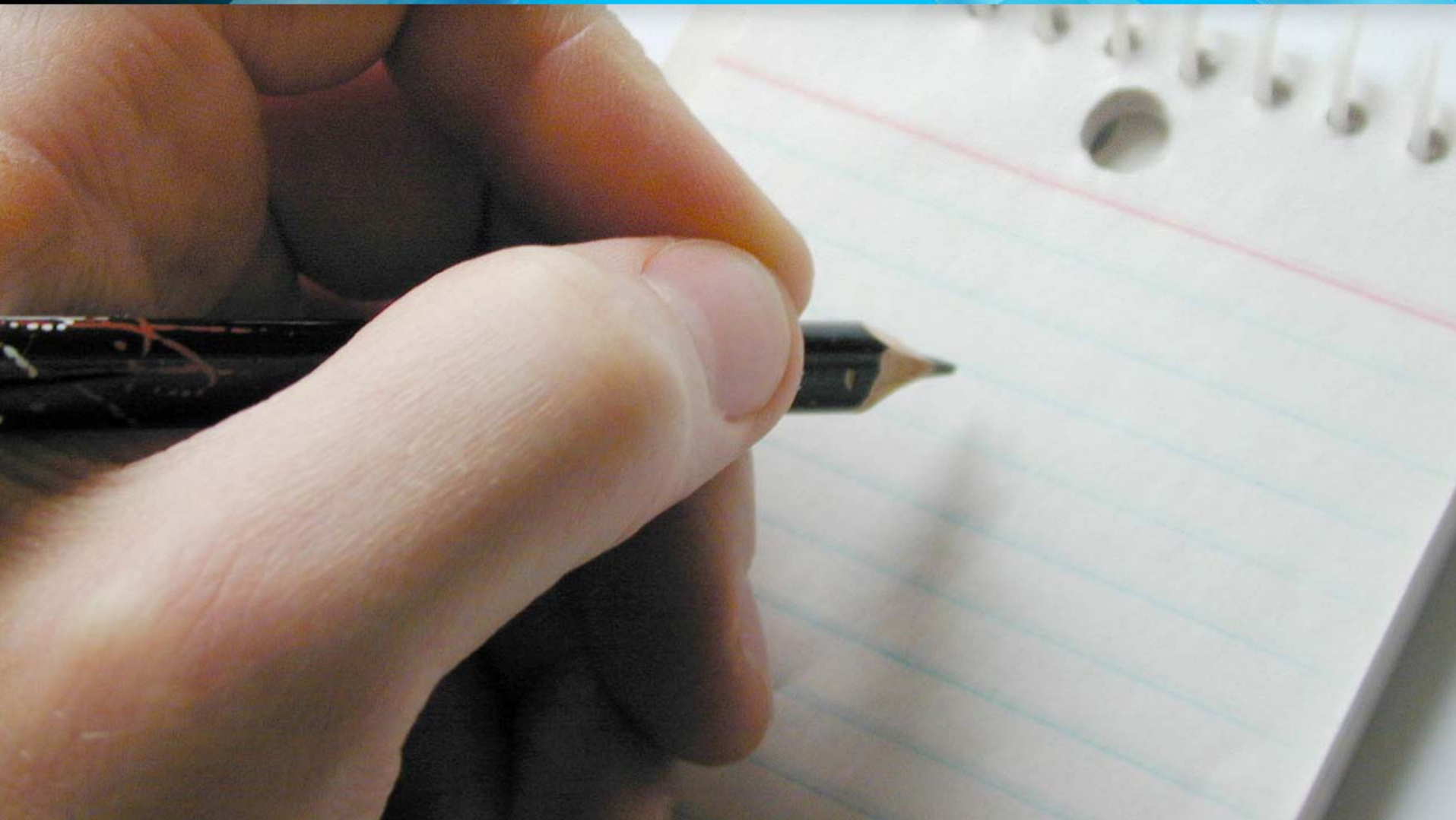



IMAGINACION
CONSULTORES

**EV. GOBIERNO
MICHELLE BACHELET**

Independiente de su posición política, ¿UD aprueba o desaprueba la forma en que Michelle Bachelet está conduciendo su Gobierno?

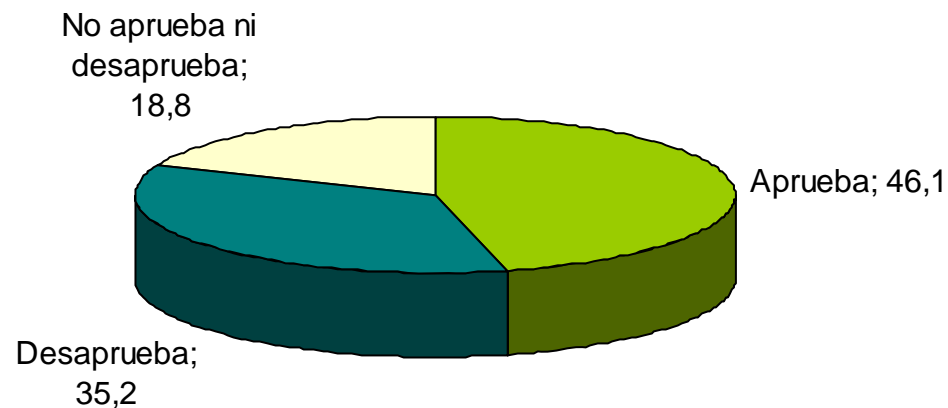

Independiente de su posición política, ¿UD aprueba o desaprueba la forma en que Michelle Bachelet está conduciendo su Gobierno?



	Sexo		Rangos de Edad			
	Hombre	Mujer	18-29	30-44	45-59	60 y +
Aprueba	42,4	49,4	40,7	42,6	47,4	51,0
Desaprueba	38,1	32,7	45,7	39,3	34,1	27,5
No aprueba, ni desaprueba	19,7	18,0	13,6	18,2	18,5	21,6
	100	100	100	100	100	100

APROBACIÓN LA FORMA COMO M. BACHELLET CONDUCE SU GOBIERNO

Perspectiva comparada

MAYO-JUNIO-JULIO-AGOSTO-SEPTIEMBRE- OTUBRE

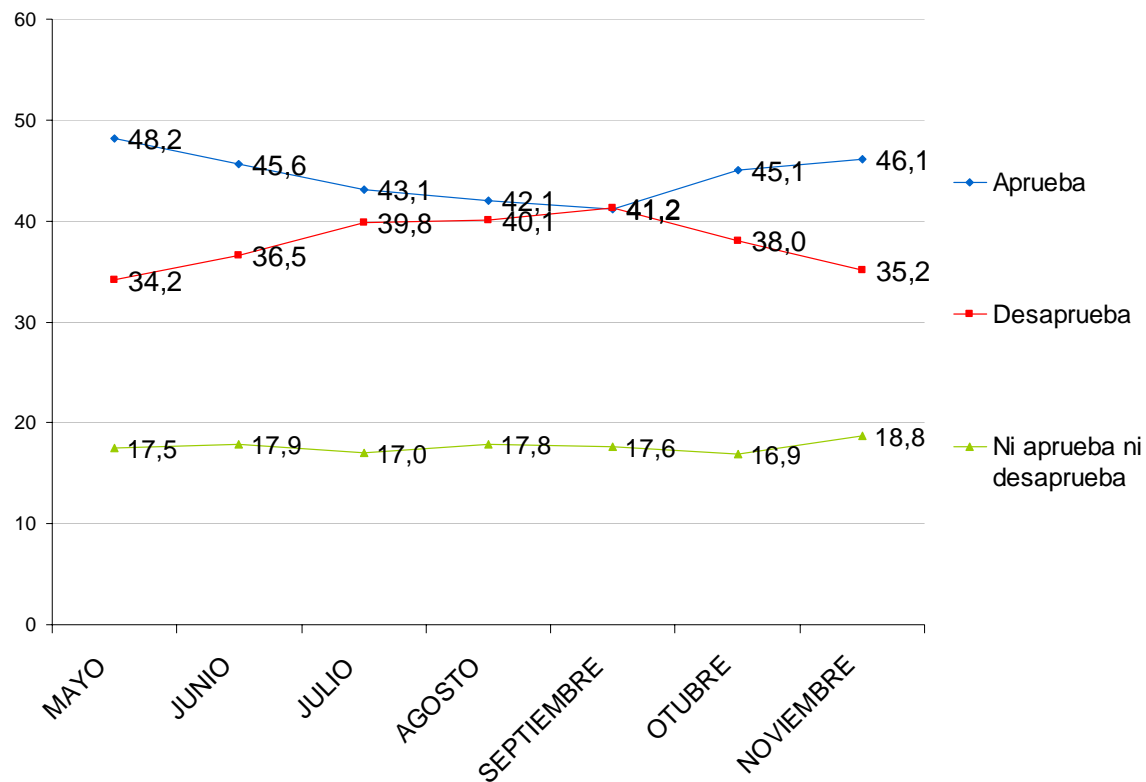

¿Cómo se desempeña la Presidenta Bachelet en los siguientes ATRIBUTOS?



Perspectiva comparada
MAYO-JUNIO-JULIO-AGOSTO-SEPTIEMBRE-OCTUBRE

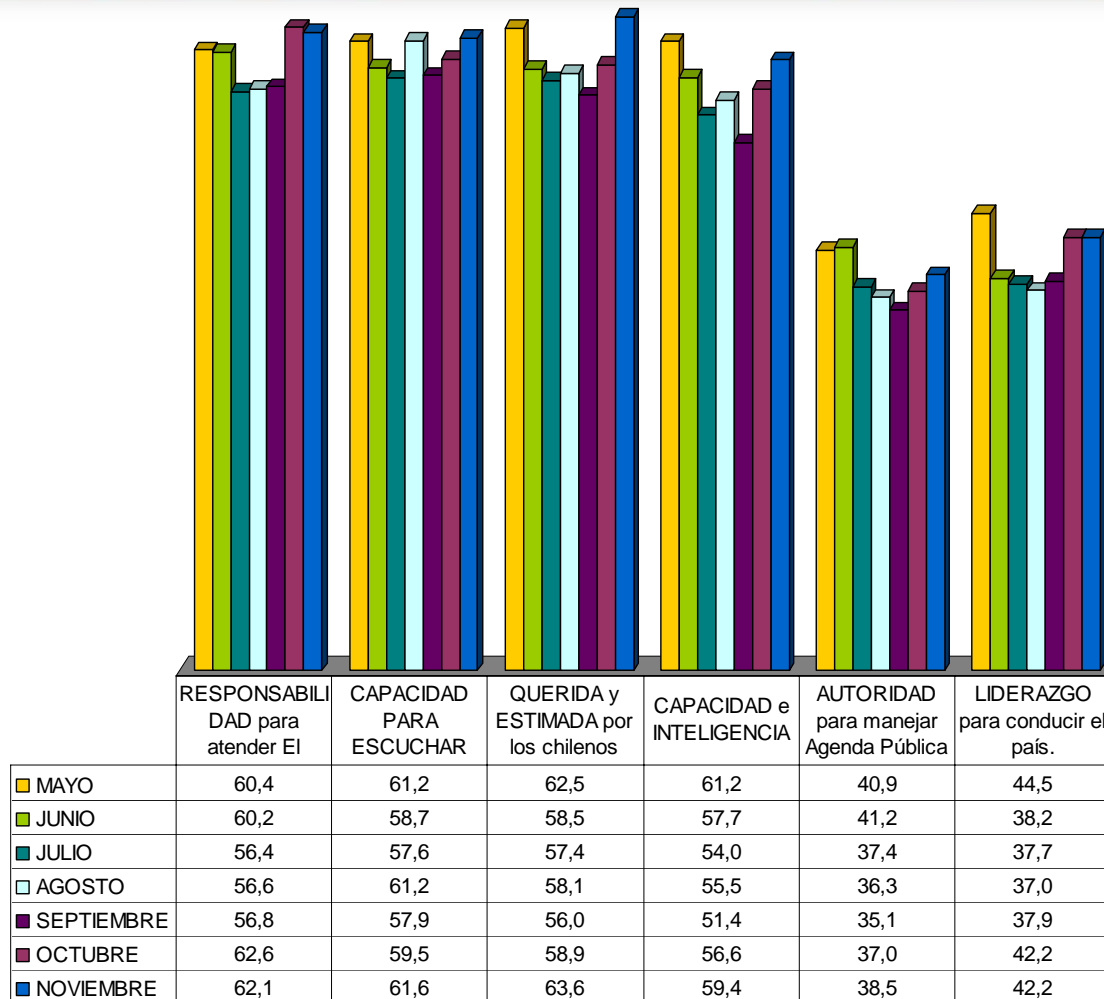

(% Muy bien + Bien)

Independiente de su posición política ¿Usted aprueba o desaprueba la forma en que el Gobierno desarrolla su labor?

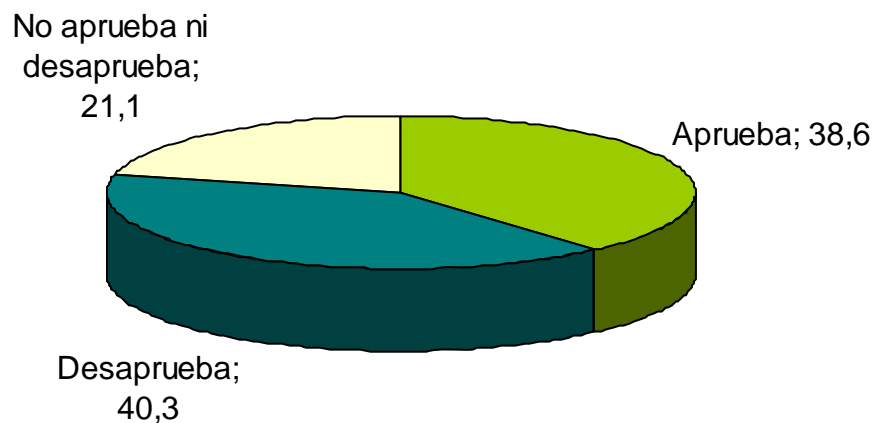

Independiente de su posición política, ¿UD aprueba o desaprueba la forma en que Michelle Bachelet está conduciendo su Gobierno?



	Sexo		Rangos de Edad			
	Hombre	Mujer	18-29	30-44	45-59	60 y +
Aprueba	38,7	38,5	30,9	38,7	40,1	39,0
Desaprueba	42,4	38,4	43,2	43,8	38,9	36,2
No aprueba, ni desaprueba	18,9	23,1	25,9	17,6	20,9	24,8
	100	100	100	100	100	100

Aprobación del GOBIERNO DE CHILE



Perspectiva comparada
MAYO-JUNIO-JULIO-AGOSTO-SEPTIEMBRE-OCTUBRE

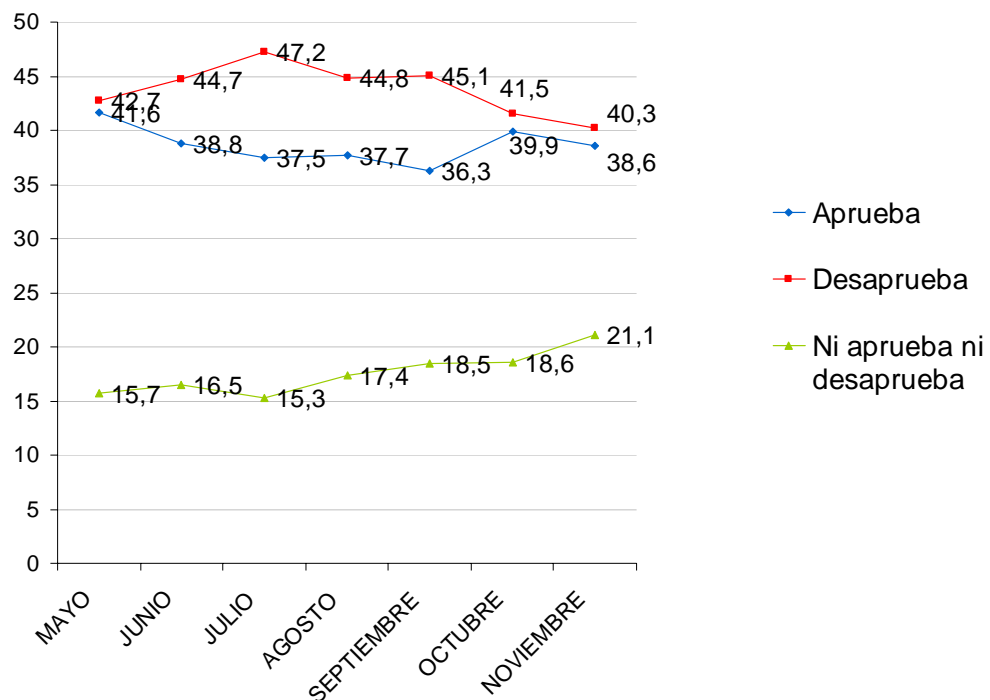

APRUEBA / DESAPRUEBA

¿Ud aprueba o desaprueba la forma en que ALIANZA POR CHILE desarrolla su labor?

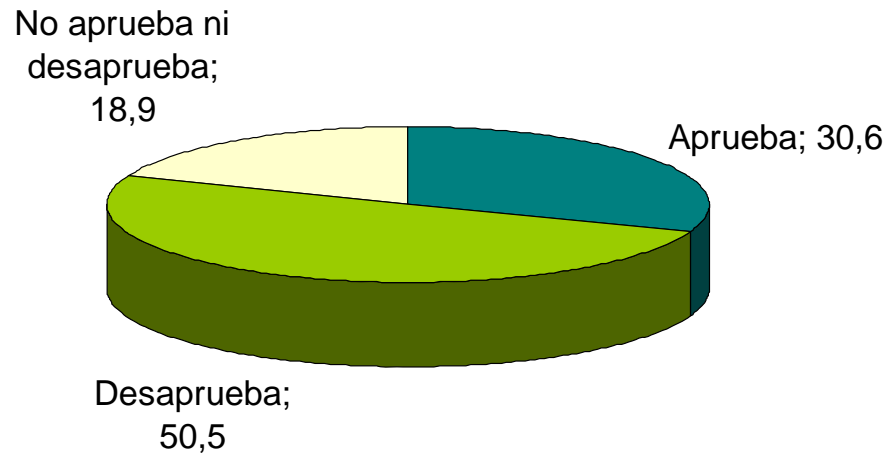

¿Ud aprueba o desaprueba la forma en que ALIANZA POR CHILE desarrolla su labor?



	Sexo		Rangos de Edad			
	Hombre	Mujer	18-29	30-44	45-59	60 y +
Aprueba	27,8	32,9	33,3	27,5	32,4	31,3
Desaprueba	53,0	48,5	49,4	51,7	50,6	49,2
No aprueba, ni desaprueba	19,3	18,6	17,3	20,8	17,0	19,4
	100	100	100	100	100	100

¿Ud aprueba o desaprueba la forma en que la CONCERTACION DE PARTIDOS POR LA DEMOCRACIA desarrolla su labor?

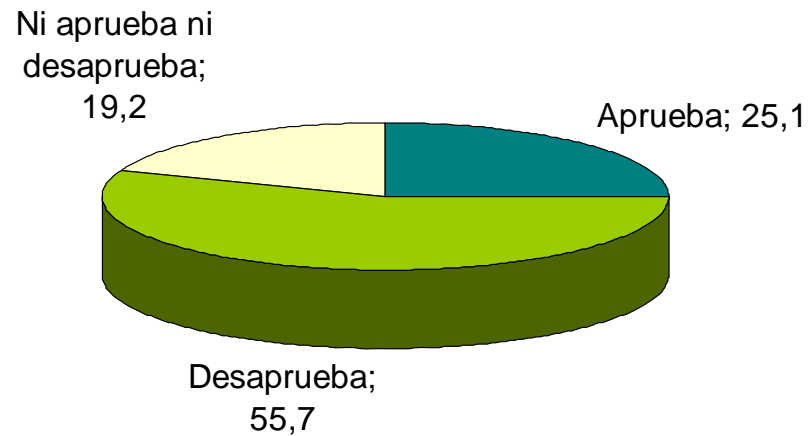

¿Ud aprueba o desaprueba la forma en que la CONCERTACION DE PARTIDOS POR LA DEMOCRACIA desarrolla su labor?



	Sexo		Rangos de Edad			
	Hombre	Mujer	18-29	30-44	45-59	60 y +
Aprueba	22,6	27,3	21,0	19,5	30,9	26,3
Desaprueba	60,5	51,6	63,0	62,5	50,7	50,6
No aprueba, ni desaprueba	19,9	21,2	16,0	18,0	18,4	23,1
	100	100	100	100	100	100

Visión Comparada:

Aprobación CONCERTACION DE PARTIDOS POR LA DEMOCRACIA
Aprobación ALIANZA POR CHILE
Aprobación GOBIERNO DE CHILE

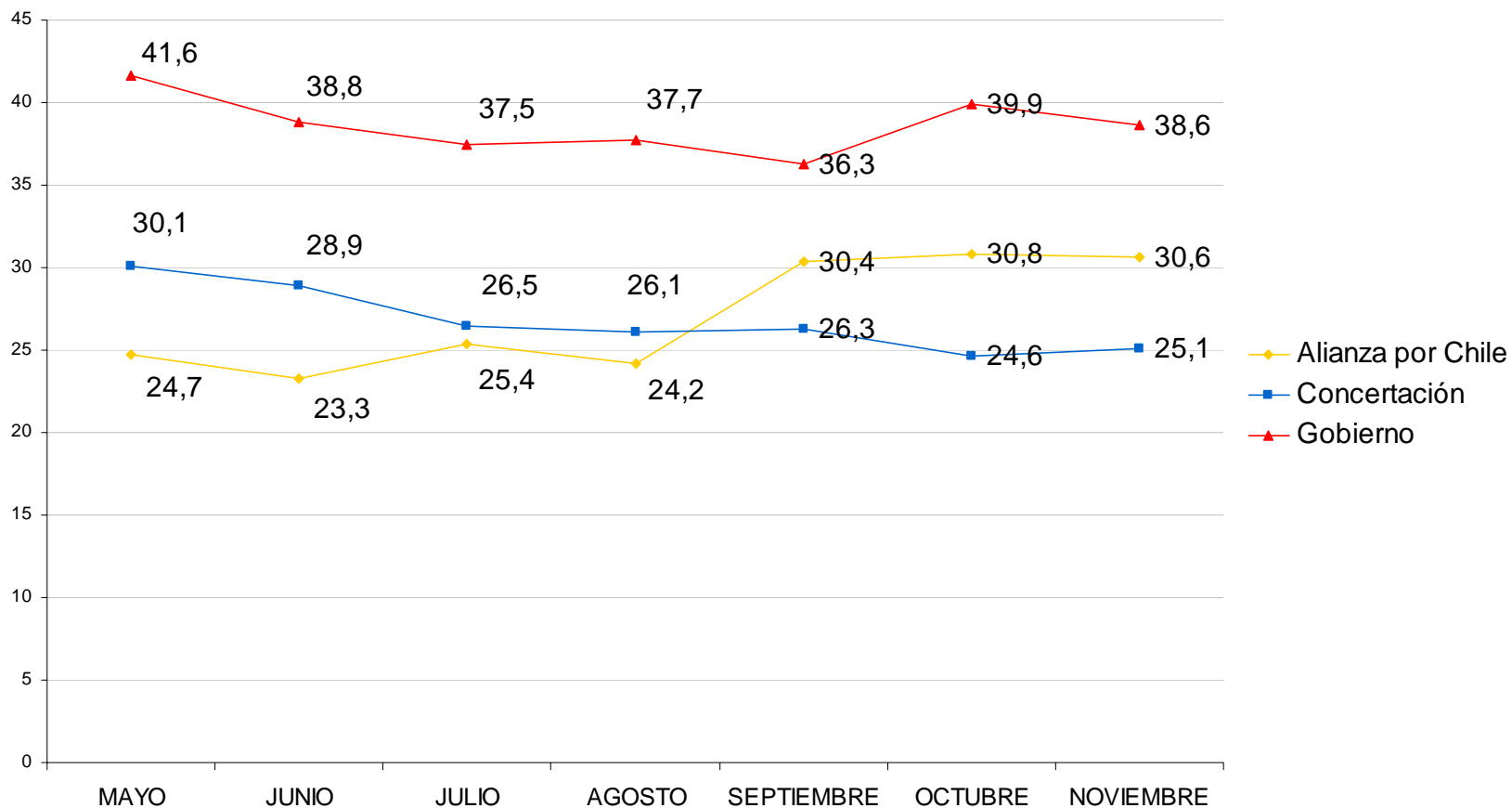

*No se agregan los % de "No Aprueba, Ni desaprueba"
*Se declaró "Missing" Ns/Nr

Visión Comparada:

Desaprobación CONCERTACION DE PARTIDOS POR LA DEMOCRACIA
Desaprobación ALIANZA POR CHILE
Desaprobación GOBIERNO DE CHILE

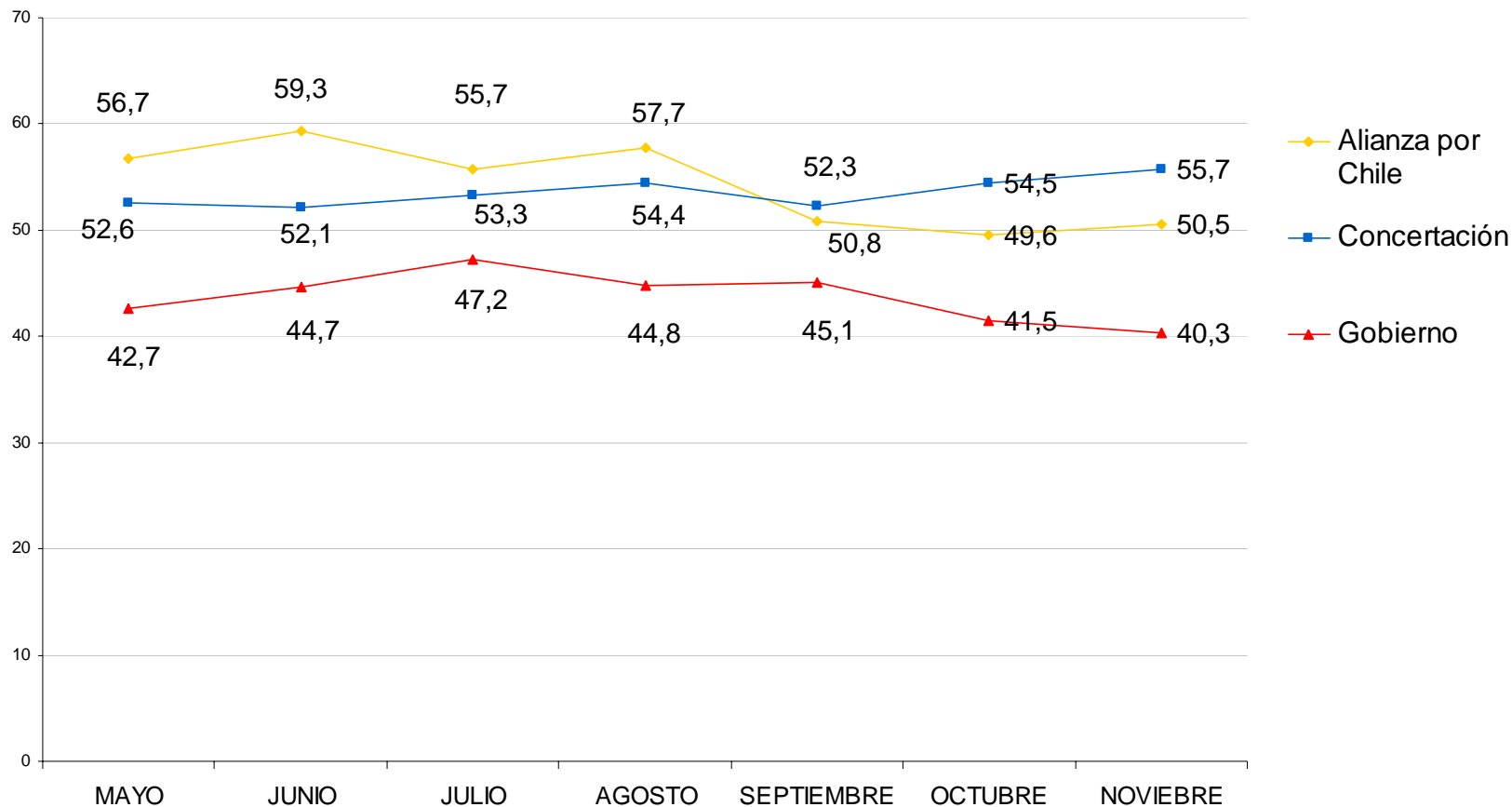

*No se agregan los % de "No Aprueba, Ni desaprueba"
*Se declaró "Missing" Ns/Nr

¿Ud. aprueba o desaprueba la forma en que el JUNTOS PODEMOS desarrolla su labor?

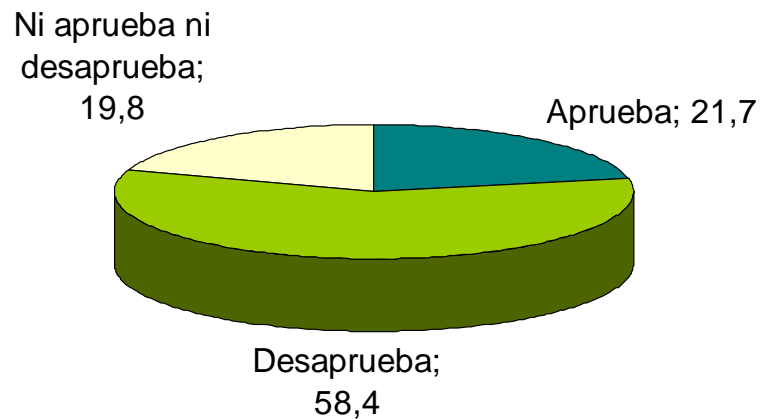

¿Ud aprueba o desaprueba la forma en que el JUNTOS PODEMOS desarrolla su labor?



	Sexo		Rangos de Edad			
	Hombre	Mujer	18-29	30-44	45-59	60 y +
Aprueba	20,5	22,8	24,1	20,9	23,5	19,6
Desaprueba	61,2	56,1	58,2	58,1	56,6	61,3
No aprueba, ni desaprueba	18,4	21,1	17,7	20,9	19,9	19,1
	100	100	100	100	100	100

¿Ud aprueba o desaprueba la forma en que los PARLAMENTARIOS (Senadores y Diputados) desarrollan su labor?



¿Ud aprueba o desaprueba la forma en que los PARLAMENTARIOS (Senadores y Diputados) desarrollan su labor?



	Sexo		Rangos de Edad			
	Hombre	Mujer	18-29	30-44	45-59	60 y +
Aprueba	14,8	18,8	17,5	14,8	17,0	19,6
Desaprueba	60,4	50,7	60,0	55,4	56,1	52,5
No aprueba, ni desaprueba	24,8	30,5	22,5	29,8	26,9	27,8
	100	100	100	100	100	100

¿Ud aprueba o desaprueba la forma en que el ALCALDE DE SU COMUNA desarrolla su labor?

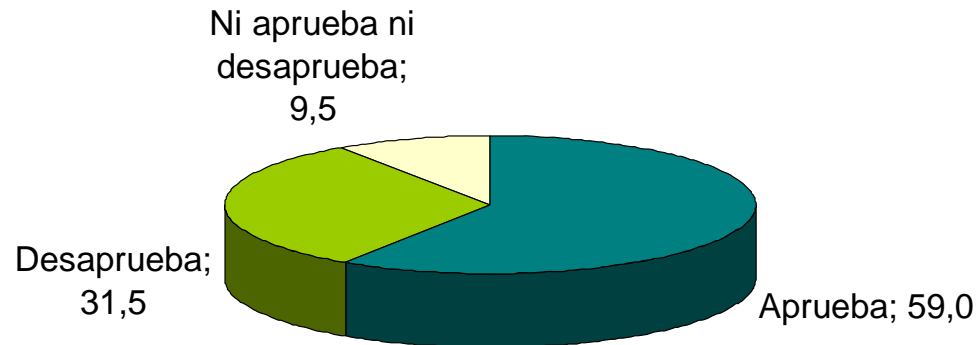

¿Ud aprueba o desaprueba la forma en que el ALCALDE DE SU COMUNA desarrolla su labor?



	Sexo		Rangos de Edad			
	Hombre	Mujer	18-29	30-44	45-59	60 y +
Aprueba	59,1	59,0	58,0	61,7	56,8	58,8
Desaprueba	32,3	30,7	33,3	31,3	32,7	29,2
No aprueba, ni desaprueba	8,6	10,3	8,6	6,9	10,4	12,0
	100	100	100	100	100	100

Evaluación: SITUACIÓN ACTUAL DEL PAÍS

En un futuro cercano, ¿Cómo cree Ud. que se va a desarrollar el país?

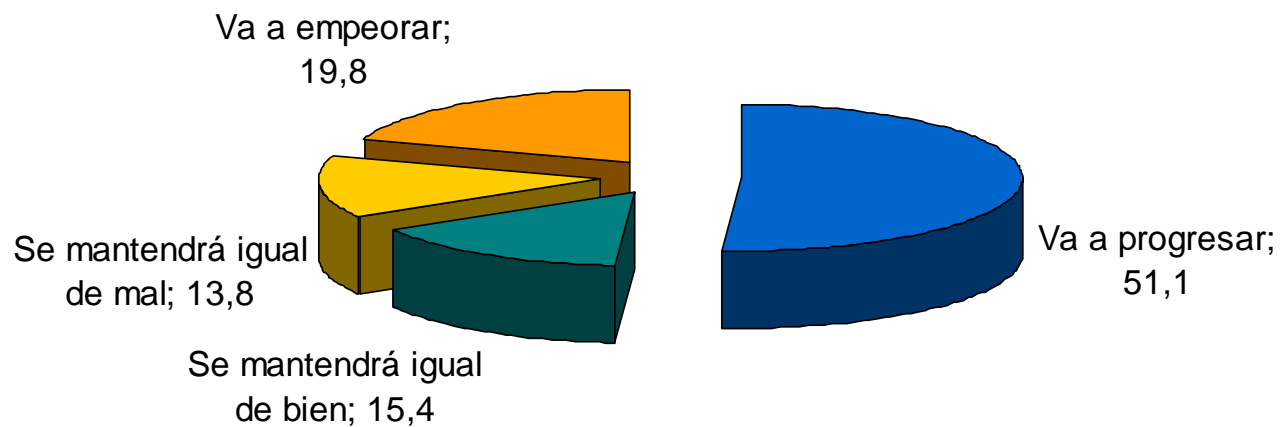

En un futuro cercano, ¿Cómo cree Ud. que se va a desarrollar el país?



Perspectiva comparada
MAYO-JUNIO-JULIO-AGOSTO-SEPTIEMBRE-OCTUBRE

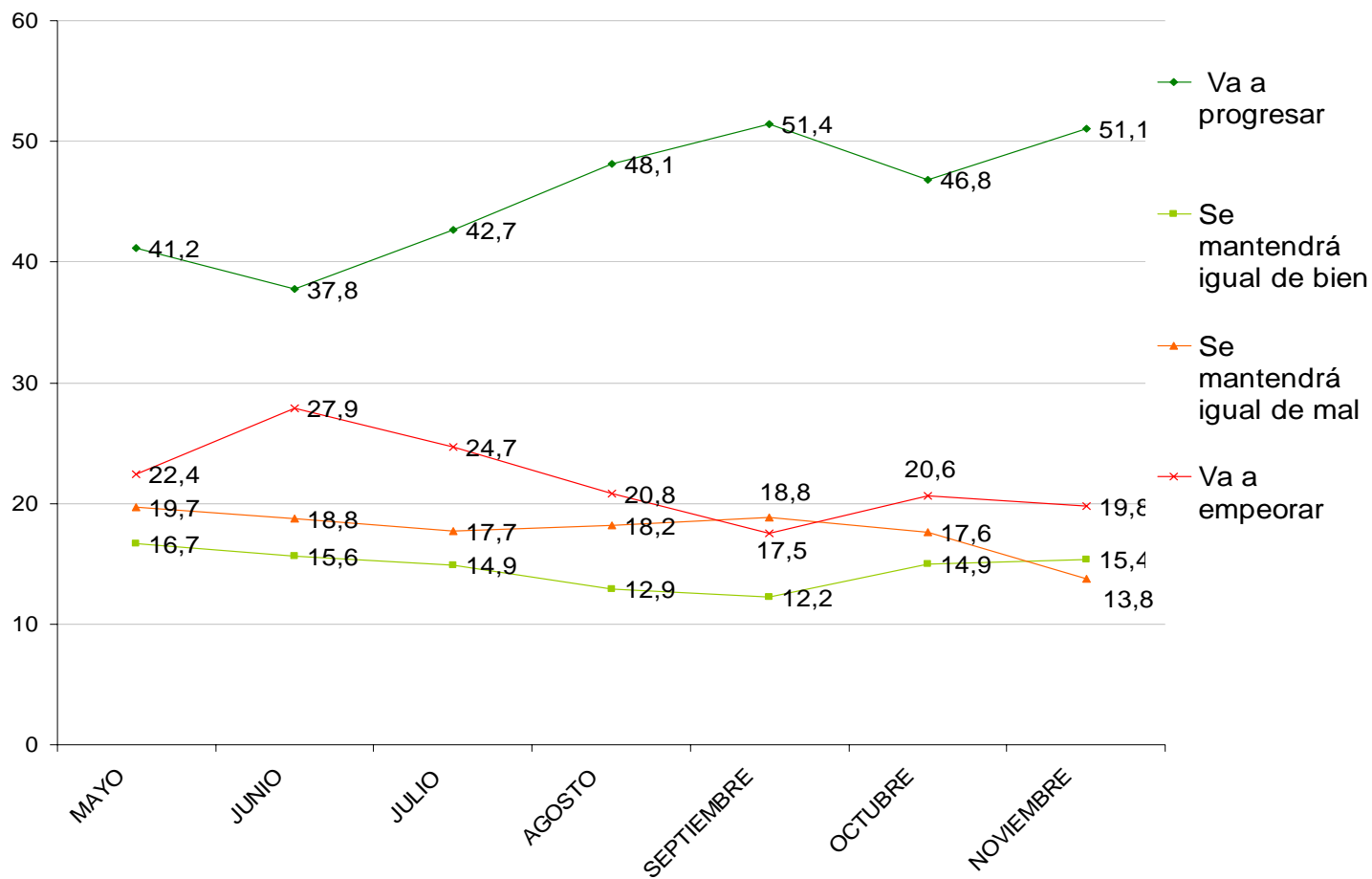

Teniendo en cuenta la situación actual del país,
Ud. cree que el país...

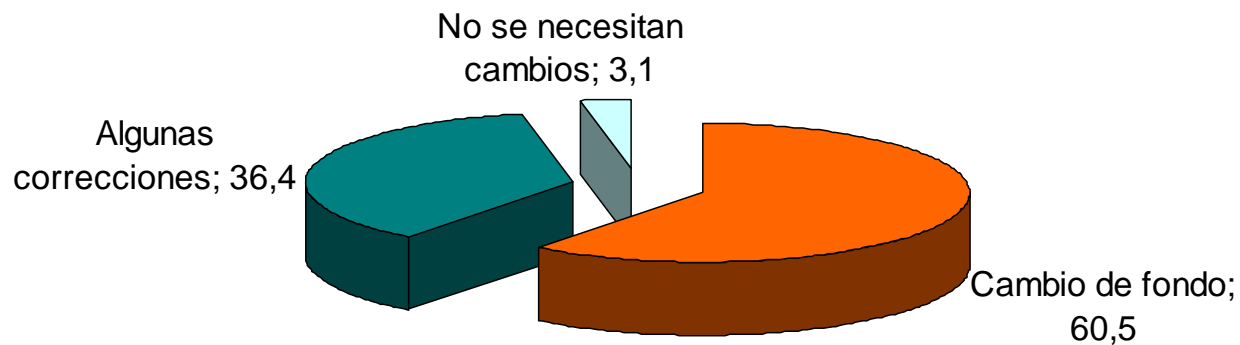

Teniendo en cuenta la situación actual del país, Ud. cree que el país...



Perspectiva comparada

MAYO-JUNIO-JULIO-AGOSTO-SEPTIEMBRE-OCTUBRE

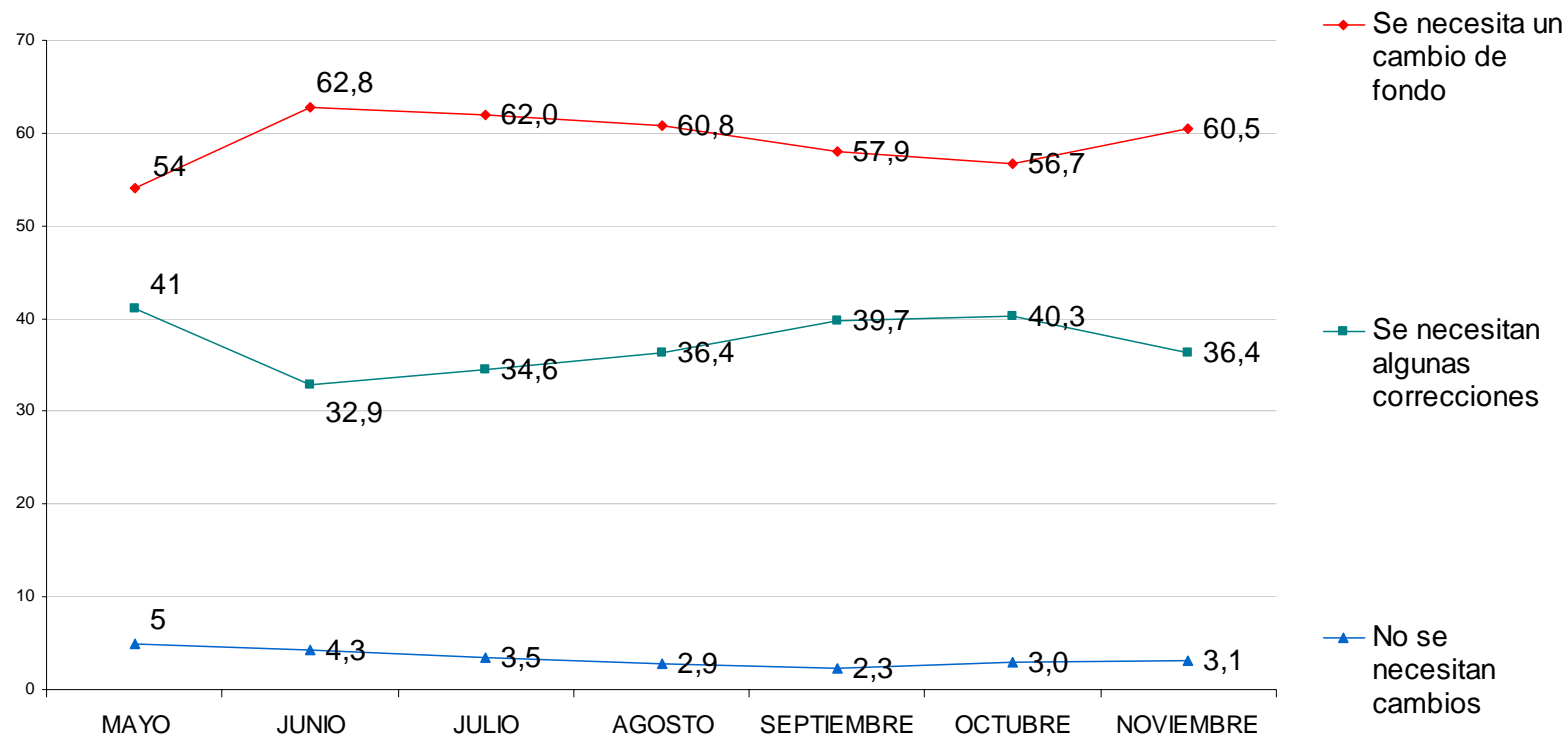

De acuerdo / En desacuerdo

SITUACIÓN ECONÓMICA

“El Gobierno está haciendo todo lo posible para solucionar los problemas económicos del país”

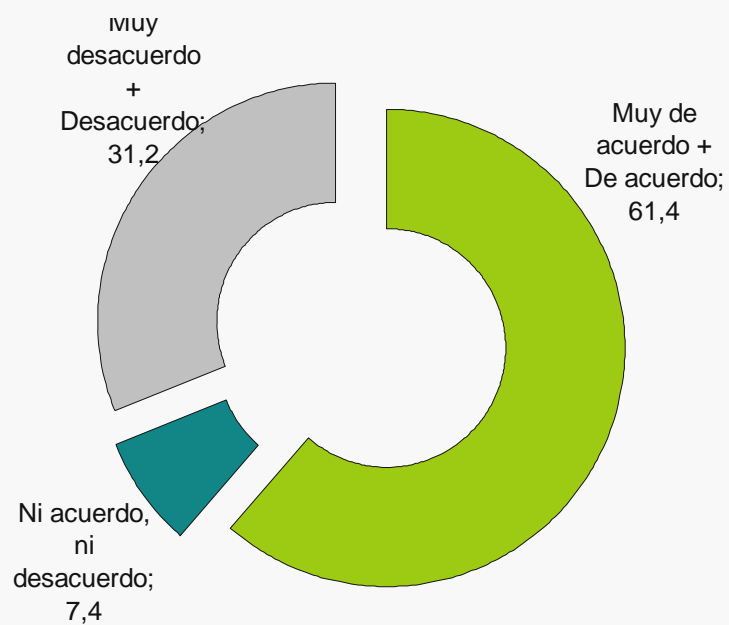

“Problema del alza de precios está fuera de control”

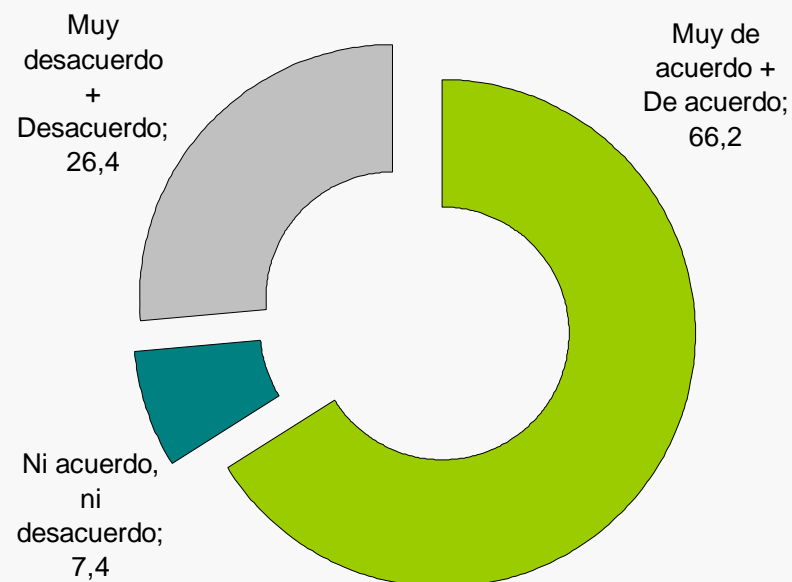

SITUACIÓN ECONÓMICA

“La oposición haría un mejor manejo económico de las dificultades económicas por las que pasa actualmente Chile”

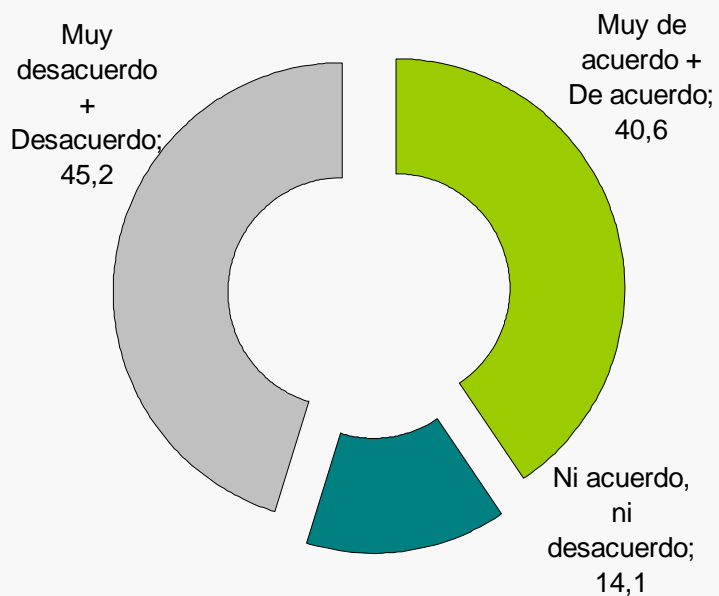

“Las medidas económicas tomadas por el gobierno han sido efectivas”

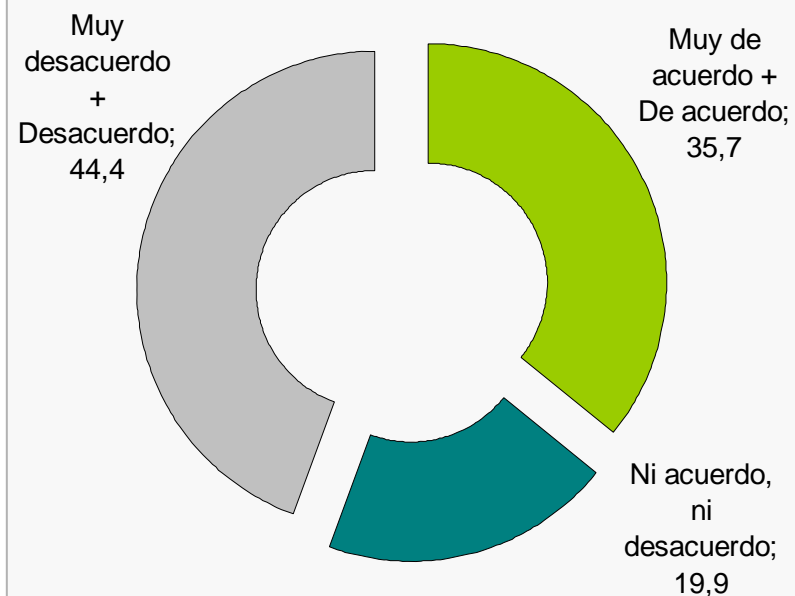

SITUACIÓN ECONÓMICA

“El gobierno ha apoyado a la gente más afectada por las alzas de precios”

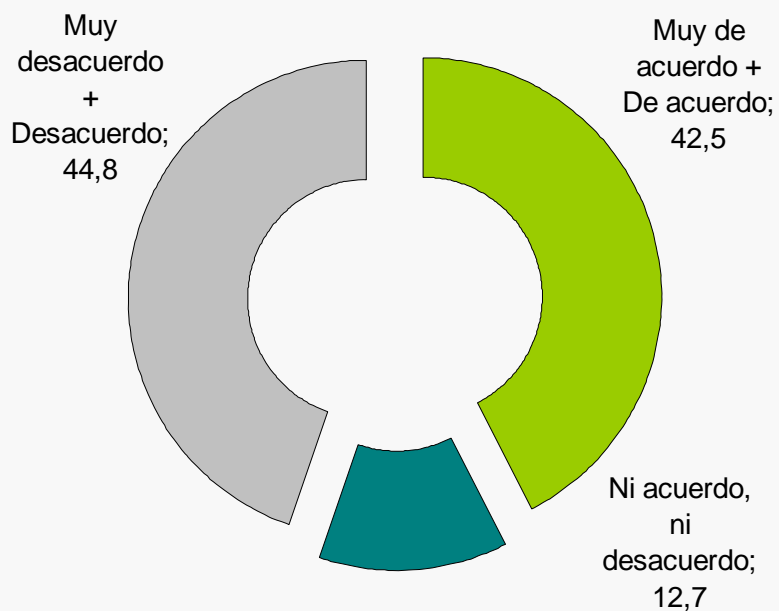

“El Gobierno ha hecho todo lo que puede para solucionar el problema del Transantiago”

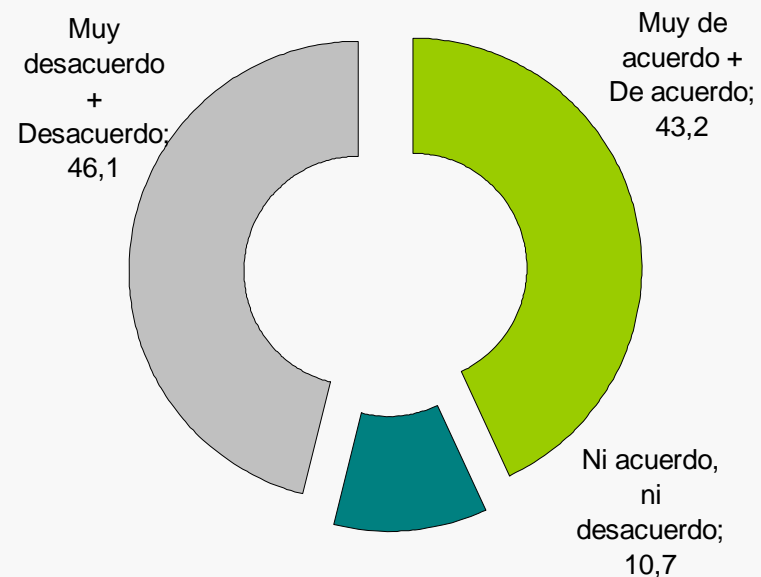

SITUACIÓN ECONÓMICA

“La Actual crisis económica en Chile se debe a crisis Norteamericana”

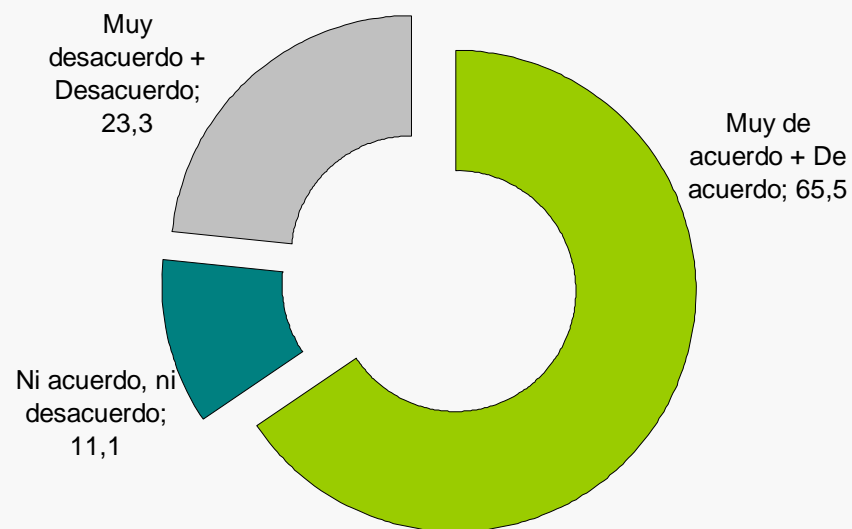

PRINCIPAL PROBLEMA DE LOS CHILENOS

PRINCIPALES PROBLEMAS

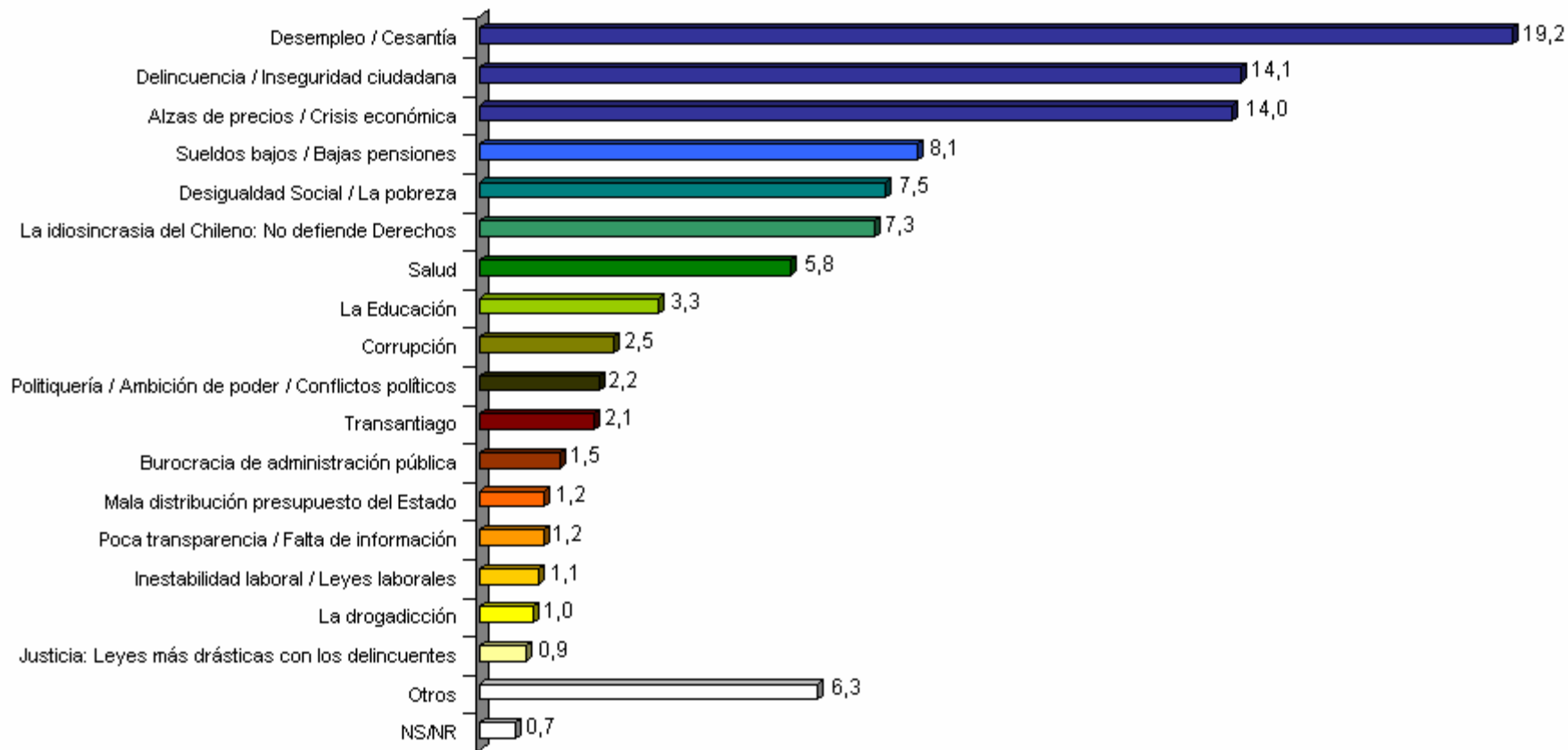

PREG. ABIERTA

NOTICIA más impactante

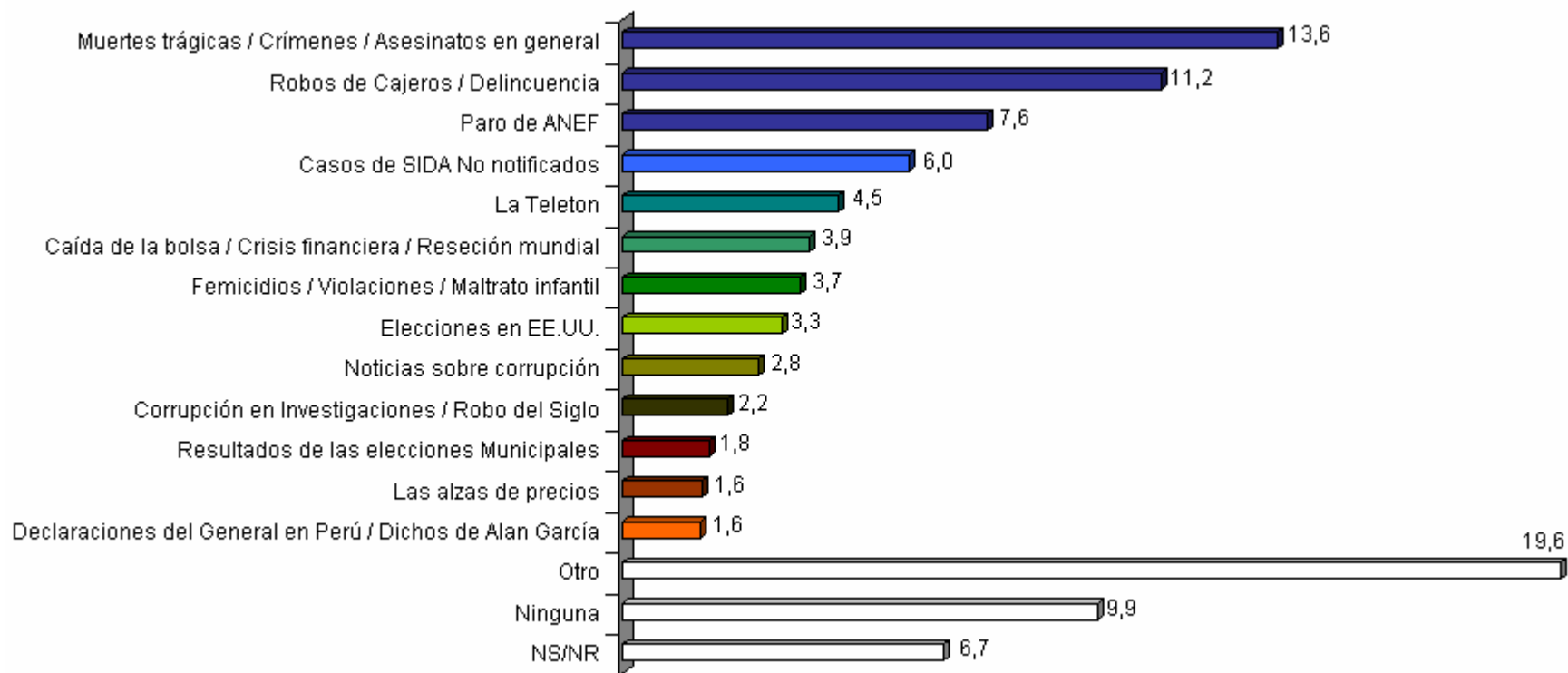

PREG. ABIERTA

DATOS POLÍTICOS

¿Con cuál de las siguientes COALICIONES políticas se siente más cercano?

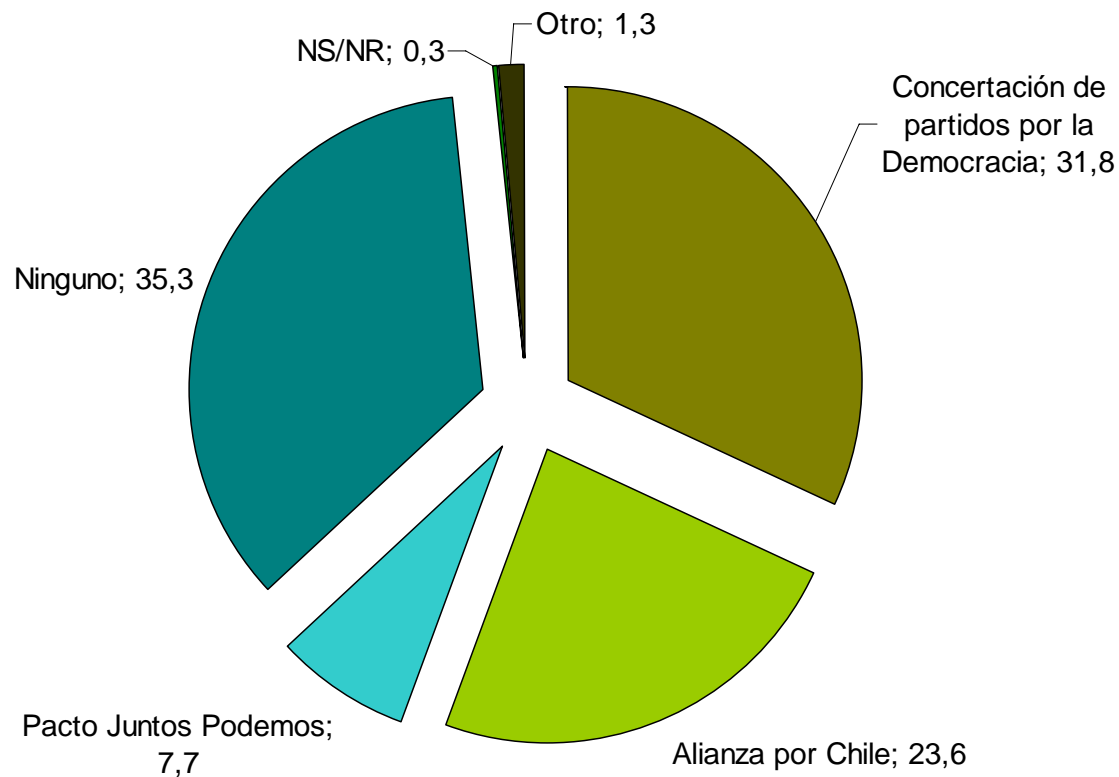

¿En qué parte de la escala se ubicaría Ud. y los siguientes personajes políticos respecto al posicionamiento político Derecha e Izquierda?

Izquierda (1) o Derecha (10)

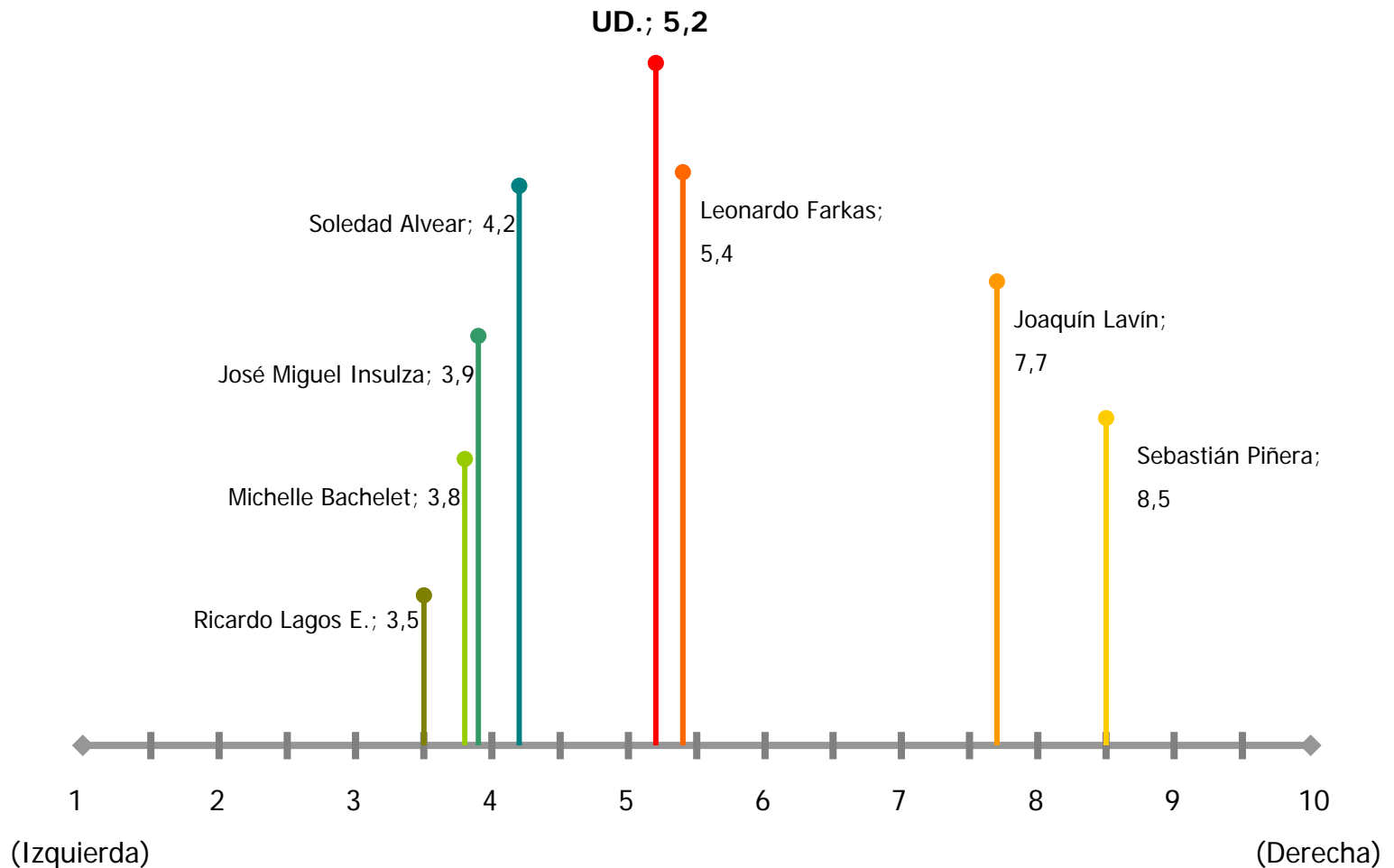

¿En qué parte de la escala ubicaría a SEBASTIÁN PIÑERA respecto al posicionamiento político Derecha e Izquierda?



MAYO-JUNIO-JULIO-AGOSTO-SEPTIEMBRE

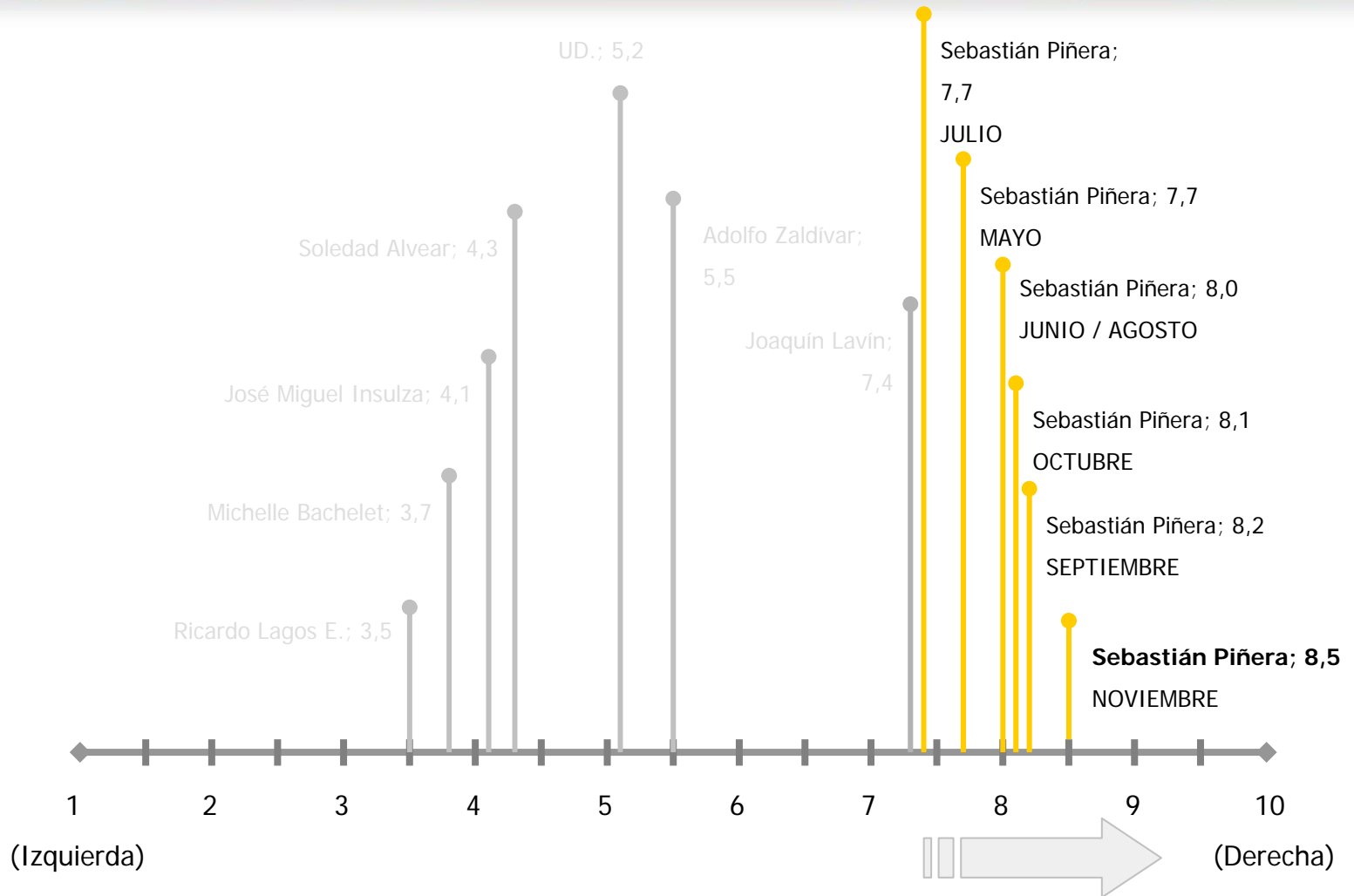

INTENCIÓN DE VOTO: PRESIDENCIALES

Para las próximas elecciones Presidenciales de Chile, el año 2009, ¿Quién le gustaría que fuese el próximo Presidente(a) de la República?

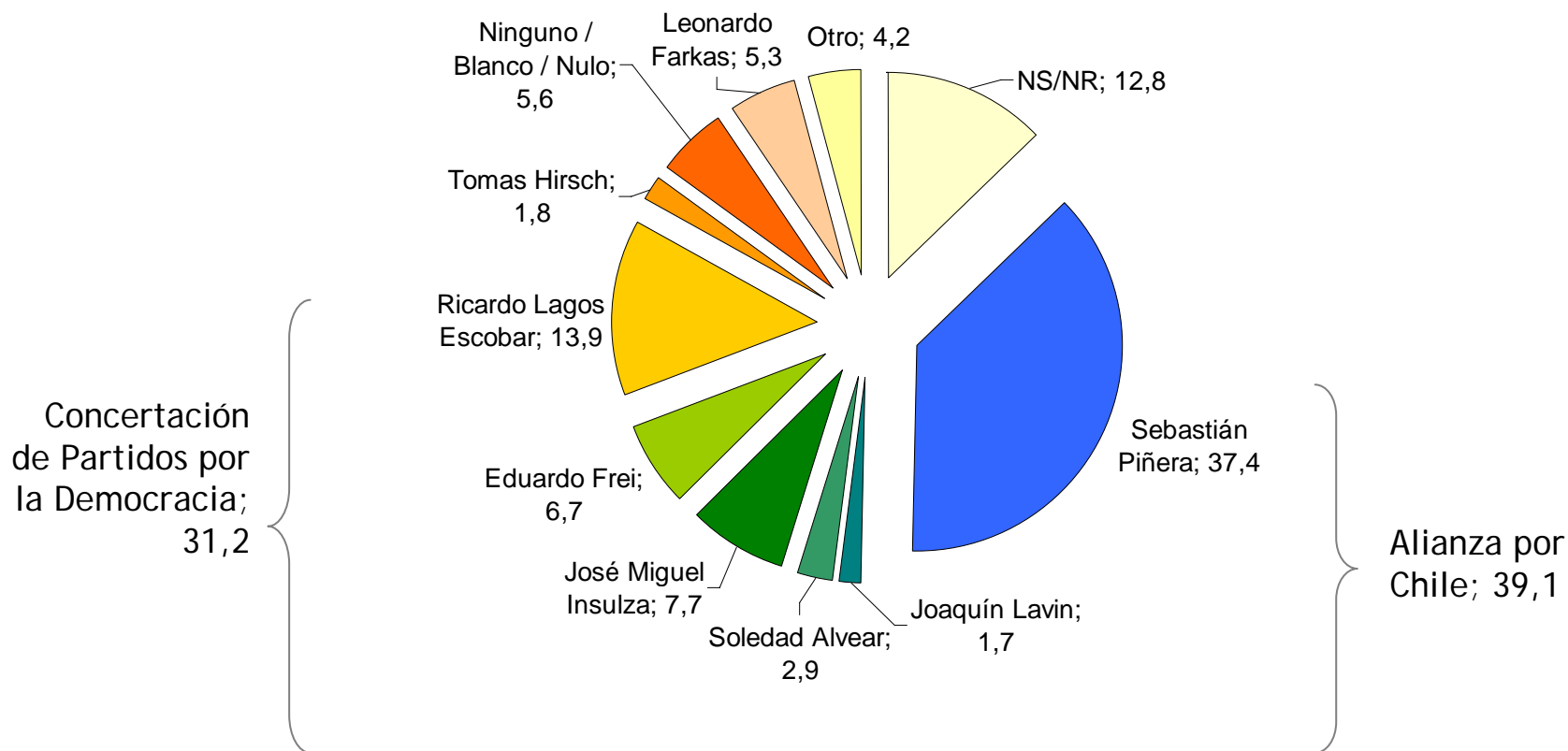

¿Quién le gustaría que fuese el próximo PRESIDENTE(A) de la REPÚBLICA?



	% MAYO	% JUNIO	% JULIO	% AGO	% SEPT	% OCT	% NOV
Sebastián Piñera	33,7	30,1	34,3	38,7	39,1	39,6	37,4
Ricardo Lagos E	14,5	12,3	14,3	16,0	15,0	13,2	13,9
José Miguel Insulza	7,7	7,7	7,6	8,2	7,4	10,2	7,7
Soledad Alvear	6,8	7	6,6	5,4	4,1	5,3	2,9
Joaquín Lavín	4,2	3,8	2,2	2,5	2,5	3,2	1,7
Tomas Hirsch	1,4	1,5	1,2	1,9	3,7	2,7	1,8
Eduardo Frei	1,5	1,2	2,3	3,4	4,3	6,5	6,7
Ns/Nr	8,7	14,7	20,1	9,9	13,1	9,2	12,8
Otro	10,1	11	6,2	3,0	4,6	3,9	4,2
Ninguno	11,4	10,7	5,3	11,0	6,2	6,1	5,6
Leonardo Farkas	-	-	-	-	-	-	5,3
	100	100	100	100	100	100	100

PREG. ABIERTA

COMENTARIOS

EVALUACIÓN DE GOBIERNO Y PRESIDENTA



- Evaluación Gobierno: “Aumenta aprobación de Gobierno”
 - Por segundo mes consecutivo AUMENTA la APROBACIÓN de la forma en como la presidenta M. Bachelet conduce su Gobierno.
 - Razón principal del aumento es el alto porcentaje de ciudadanos que están muy de acuerdo en la “capacidad e inteligencia” de la Presidenta, al mismo tiempos que están muy de acuerdo en que es “querida y estimada” por los chilenos.
 - Por primera vez la presidenta muestra más aprobación que desaprobación entre los hombres.
 - Por Rangos de Edad, la desaprobación de la presidenta supera la aprobación, sólo en el segmento de menores de 29 años.
 - Disminuye en un punto la aprobación del gobierno.

EVALUACIÓN DE COALICIONES POLÍTICAS



- Evaluación Coaliciones Políticas: “Existe diferencias en la evaluación de Gobierno y la Concertación”
 - Son más los ciudadanos que aprueban la gestión de la Alianza por Chile (30,6%) que los que aprueban la gestión de la Concertación (25,1%), pero ambos casos la mayoría de los encuestados manifiesta desaprobación de sus labores.
 - Si bien baja la aprobación del Gobierno (38,6%) en un punto, todavía muestra una distancia considerable con la aprobación de la Concertación como coalición política. Cabe destacar que la aprobación de la Presidenta duplica a la aprobación de la coalición.

COMENTARIOS INTENCIONES PRESIDENCIALES



- Intención de Voto, Presidenciales: “Por primera vez en 4 meses baja Piñera, y aparece Leonardo Farkas”
 - Piñera disminuye en 2 puntos porcentuales en las preferencias presidenciales.
 - Aparece el empresario Leonardo Farkas con un 5,3% de preferencias presidenciales.
 - Lagos mantiene su popularidad y sigue liderando la concertación.
 - Eduardo Frei mantiene sus preferencias presidenciales. En el caso de J. M. Inzulza se registra una baja, y Alvear logra un porcentaje menor al error estadístico.

COMENTARIOS INTENCIONES PRESIDENCIALES



- Análisis Presidenciales: “Ambas coaliciones bajan como preferencia presidencial”
 - Respecto al mes anterior ambas coaliciones bajan como preferencia presidencial: La concertación baja en 4 puntos y la alianza por Chile en 3 puntos.
 - Se reafirma tendencia de S. Piñera como personaje público cercano a la Derecha. Tendencia en aumento a lo largo del tiempo.
 - Leonardo Farkas se posiciona como un candidato de Centro, muy cercano a la identificación política de los ciudadanos.
 - Junto con la irrupción de Leonardo Farkas, aumenta el porcentaje de indecisos en 3 puntos.

PERCEPCIÓN DE LA SITUACIÓN ECONÓMICA



- Situación económica: “Aumenta la percepción que el país va a mejorar, pero el desempleo se posiciona como el principal problema de los chilenos”
 - La mayoría de los ciudadanos (51,1%) opina que la situación económica va a mejorar.
 - Aún así, el desempleo se posiciona como el principal problema. En mes anterior se encontraba en tercer lugar.
 - Se mantiene la cantidad de ciudadanos que piensa que las medidas económicas tomadas por el Gobierno han sido efectivas (35,5%) y disminuye en 6 puntos la percepción que la oposición haría un mejor manejo económico de las dificultades económica.
 - Aumenta en 4 puntos la cantidad de personas que opinan que el país requiere cambios de fondo (60,5%).

DATOS SOCIODEMOGRÁFICOS



IMAGINACION
CONSULTORES



Distribución de los encuestados

Rangos de edad

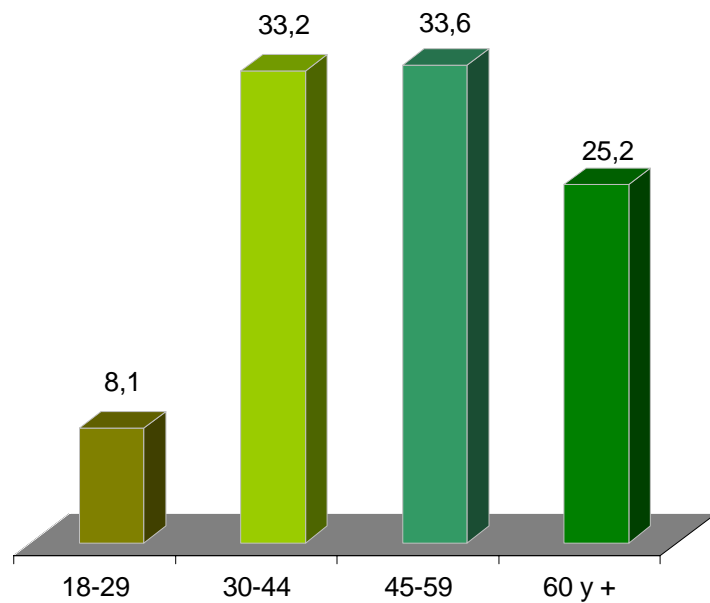

Sexo

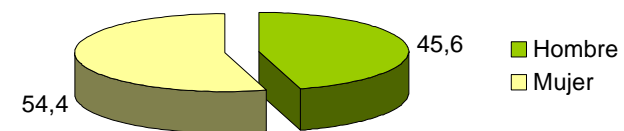



IMAGINACION
CONSULTORES

ENCUESTA OPINIÓN PÚBLICA

NOVIEMBRE 2008