



IMAGINACION
CONSULTORES

ENCUESTA OPINIÓN PÚBLICA

DICIEMBRE 2008

CARACTERÍSTICAS DEL ESTUDIO



- Estudio CUANTITATIVO, 1021 entrevistas telefónicas aplicadas a hombres y mujeres, mayores de 18 años, inscritos en los registros electorales, de las 130 comunas más importantes de Chile Continental.
- Selección Muestra: Selección aleatoria de N° de teléfonos proporcional a los porcentajes de habitantes por Región.
- Terreno: Del 6 al 28 de DICIEMBRE.
- Trabajo de campo: La encuesta fue implementada después de la renuncia de Ricardo Lagos y Leonardo Farkas a la contienda presidencial. Y antes de la renuncia de J.M. Insulza.
- Muestra: 46,8% de los encuestados son hombres, y 53,2% mujeres.

PRINCIPALES RESULTADOS



**EV. GOBIERNO
MICHELLE BACHELET**

Independiente de su posición política, ¿UD aprueba o desaprueba la forma en que Michelle Bachelet está conduciendo su Gobierno?

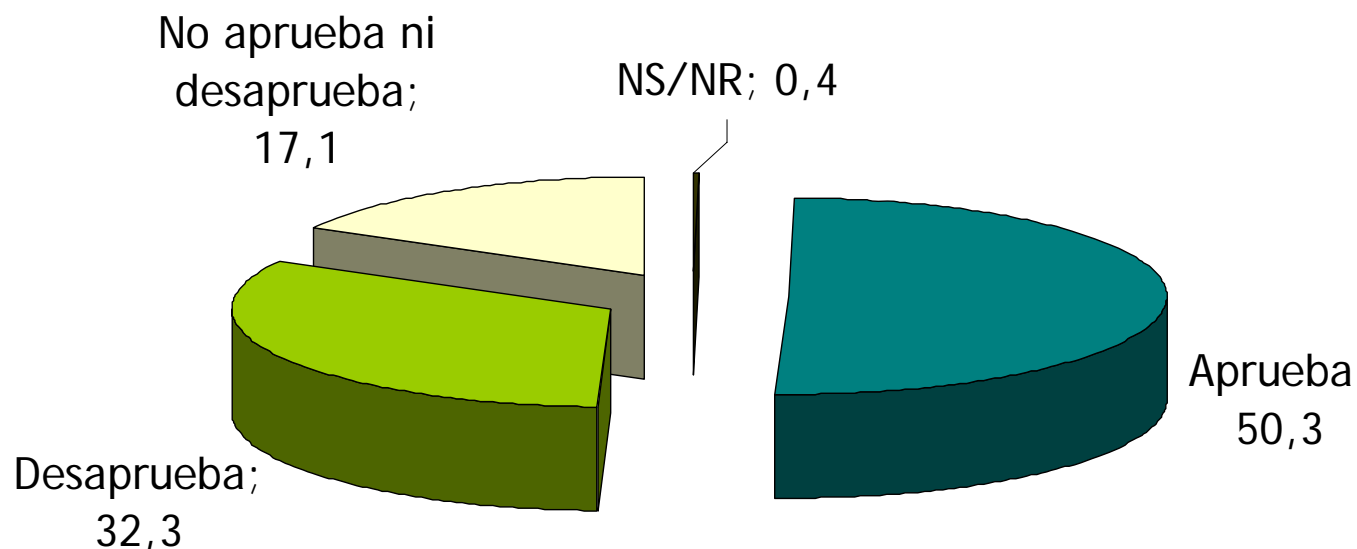

Independiente de su posición política, ¿UD aprueba o desaprueba la forma en que Michelle Bachelet está conduciendo su Gobierno?



	Sexo		Rangos de Edad			
	Hombre	Mujer	18-29	30-44	45-59	60 y +
Aprueba	47,2	52,9	45,1	49,6	46,9	57,4
Desaprueba	37,3	27,9	42,7	32,4	34,4	26,2
No aprueba, ni desaprueba	15,1	18,8	11,0	17,7	18,7	15,6
	100	100	100	100	100	100

APROBACIÓN LA FORMA COMO M. BACHELLET CONDUCE SU GOBIERNO

Perspectiva comparada
MAYO a DICIEMBRE

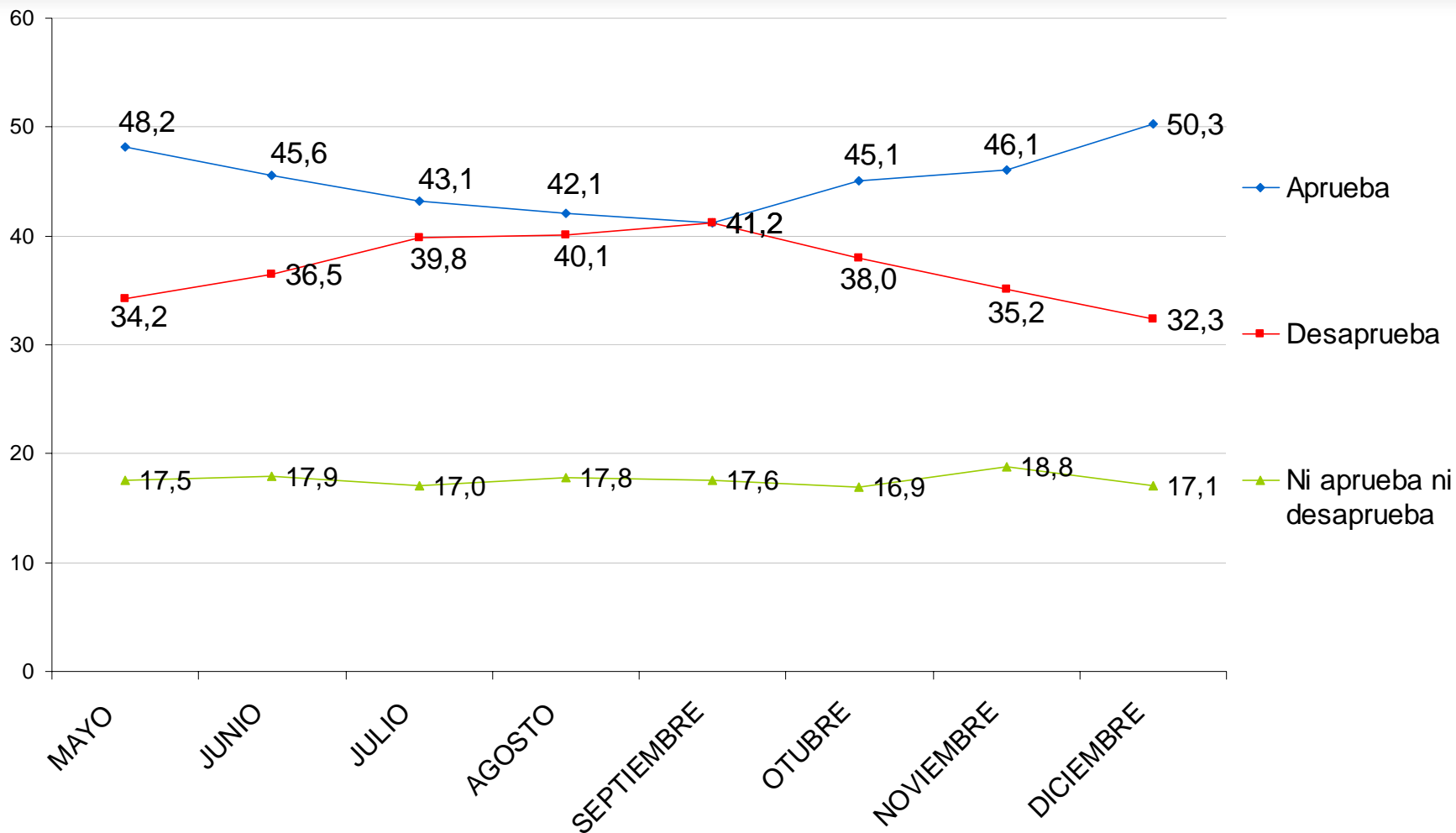

¿Cómo se desempeña la Presidenta Bachelet en los siguientes ATRIBUTOS?



Perspectiva comparada
MAYO a DICIEMBRE

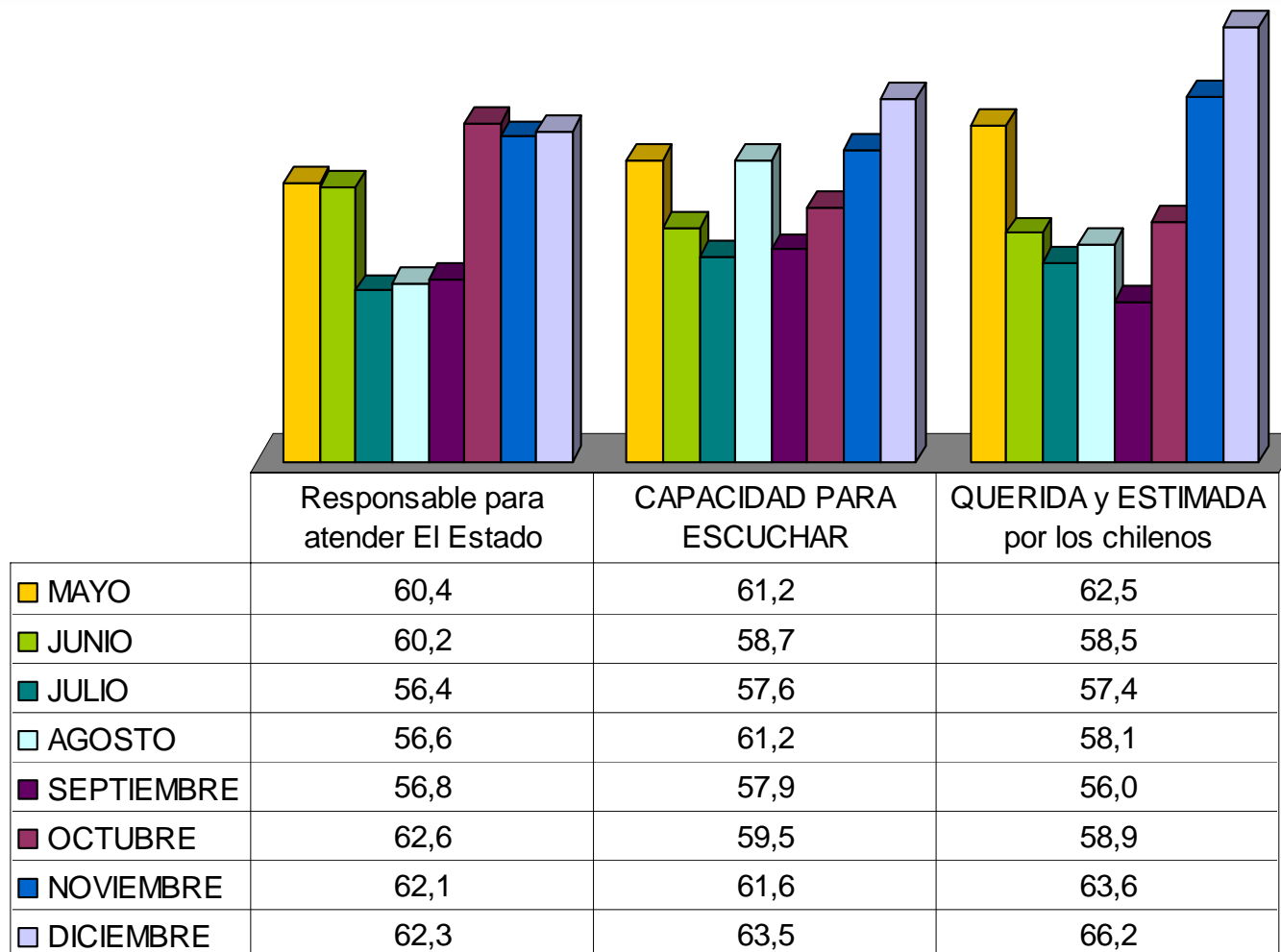

¿Cómo se desempeña la Presidenta Bachelet en los siguientes ATRIBUTOS?



Perspectiva comparada
MAYO a DICIEMBRE

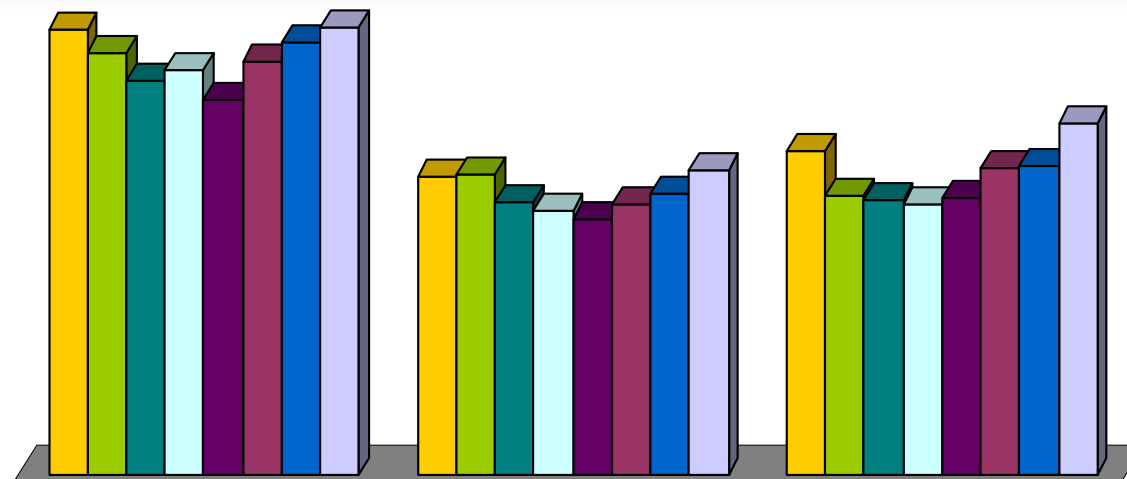

	CAPACIDAD e INTELIGENCIA	AUTORIDAD para manejar Agenda Pública	LIDERAZGO para conducir el país.
■ MAYO	61,2	40,9	44,5
■ JUNIO	57,7	41,2	38,2
■ JULIO	54,0	37,4	37,7
■ AGOSTO	55,5	36,3	37,0
■ SEPTIEMBRE	51,4	35,1	37,9
■ OCTUBRE	56,6	37,0	42,2
■ NOVIEMBRE	59,4	38,5	42,2
■ DICIEMBRE	61,3	41,6	48,2

Independiente de su posición política ¿Usted aprueba o desaprueba la forma en que el Gobierno desarrolla su labor?

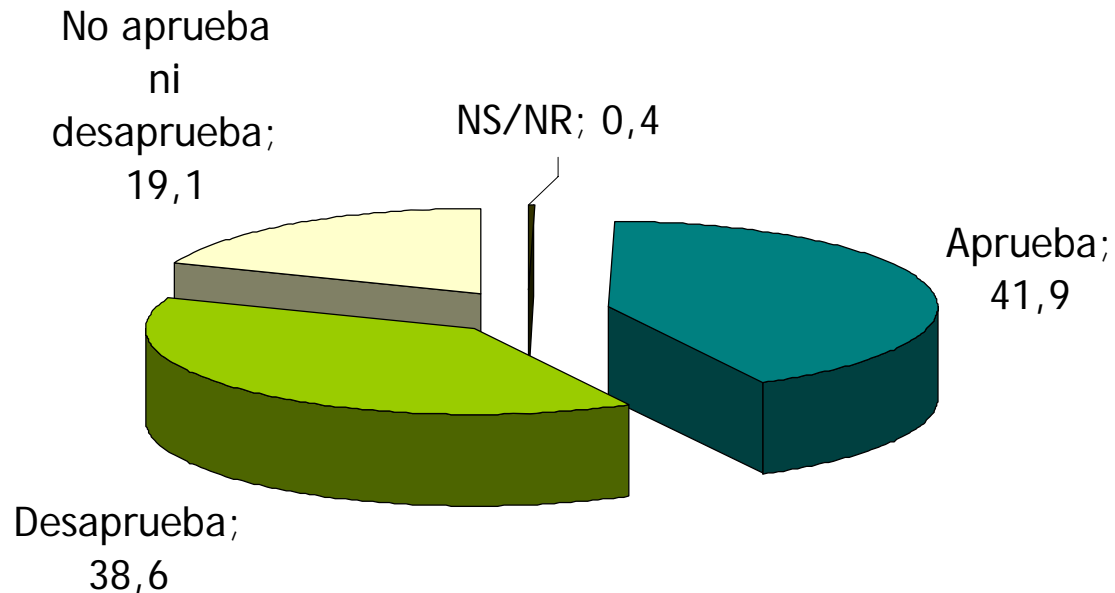

Independiente de su posición política ¿Usted aprueba o desaprueba la forma en que el Gobierno desarrolla su labor?



	Sexo		Rangos de Edad			
	Hombre	Mujer	18-29	30-44	45-59	60 y +
Aprueba	42,7	41,2	36,6	43,4	39,7	44,7
Desaprueba	42,5	35,3	51,2	35,7	41,4	34,6
No aprueba, ni desaprueba	14,6	23,0	12,2	20,6	18,4	20,2
	100	100	100	100	100	100

Aprobación del GOBIERNO DE CHILE

Perspectiva comparada
MAYO a DICIEMBRE

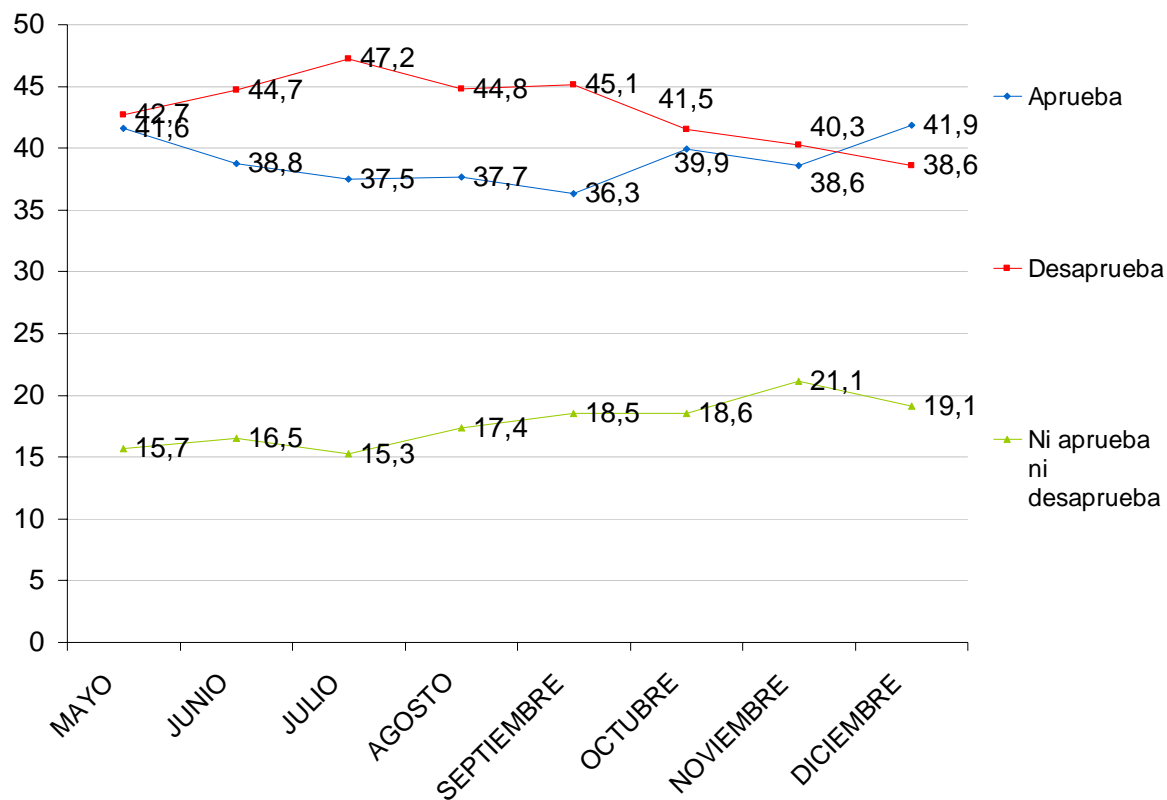

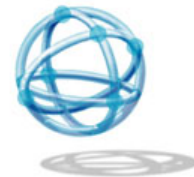

IMAGINACION
CONSULTORES

APRUEBA / DESAPRUEBA

¿Ud aprueba o desaprueba la forma en que ALIANZA POR CHILE desarrolla su labor?

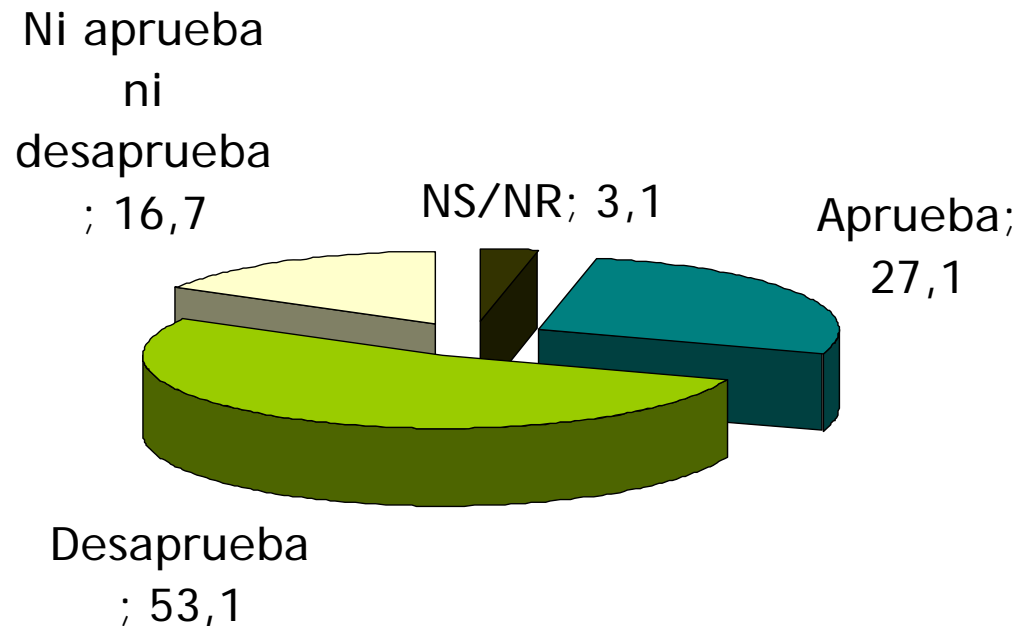

¿Ud aprueba o desaprueba la forma en que ALIANZA POR CHILE desarrolla su labor?



	Sexo		Rangos de Edad			
	Hombre	Mujer	18-29	30-44	45-59	60 y +
Aprueba	28,0	26,3	31,7	24,8	26,2	30,0
Desaprueba	56,5	50,2	50,0	56,0	56,3	45,9
No aprueba, ni desaprueba	12,8	20,0	15,9	16,2	15,5	19,5
	100	100	100	100	100	100

¿Ud aprueba o desaprueba la forma en que la CONCERTACION DE PARTIDOS POR LA DEMOCRACIA desarrolla su labor?

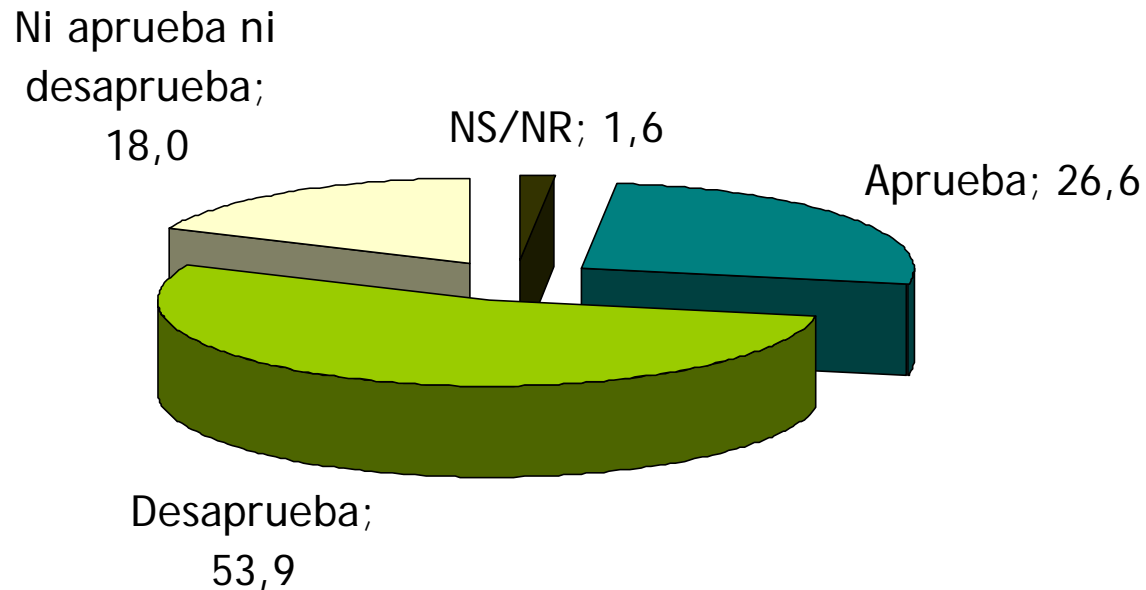

¿Ud aprueba o desaprueba la forma en que la CONCERTACION DE PARTIDOS POR LA DEMOCRACIA desarrolla su labor?



	Sexo		Rangos de Edad			
	Hombre	Mujer	18-29	30-44	45-59	60 y +
Aprueba	25,3	27,8	19,5	28,4	24,3	29,6
Desaprueba	63,0	45,8	67,1	52,1	56,4	49,0
No aprueba, ni desaprueba	11,1	24,1	13,4	18,3	17,5	19,5
	100	100	100	100	100	100

Visión Comparada:

Aprobación CONCERTACION DE PARTIDOS POR LA DEMOCRACIA
Aprobación ALIANZA POR CHILE
Aprobación GOBIERNO DE CHILE

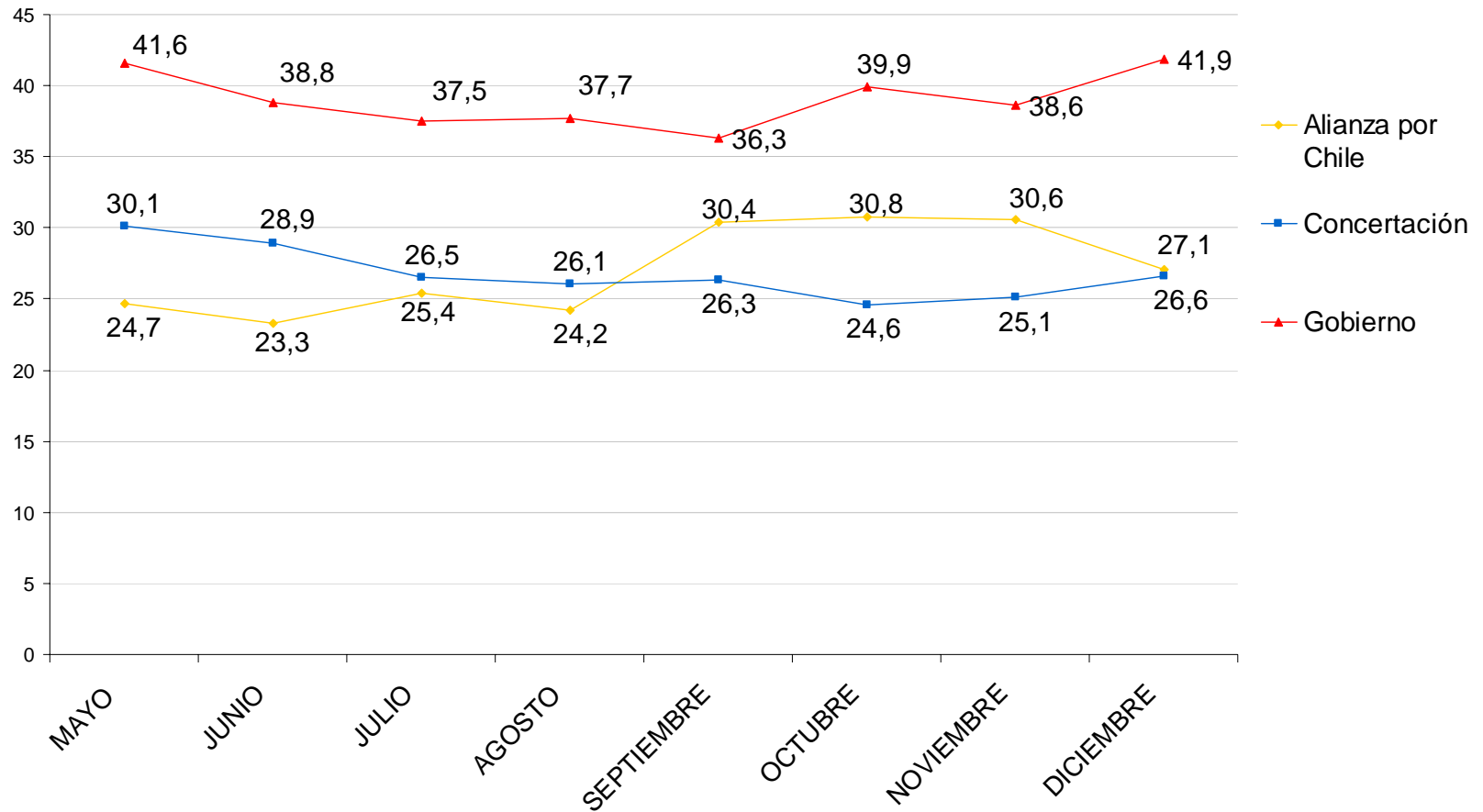

*No se agregan los % de "No Aprueba, Ni desaprueba"

Visión Comparada:

Desaprobación CONCERTACION DE PARTIDOS POR LA DEMOCRACIA
Desaprobación ALIANZA POR CHILE
Desaprobación GOBIERNO DE CHILE

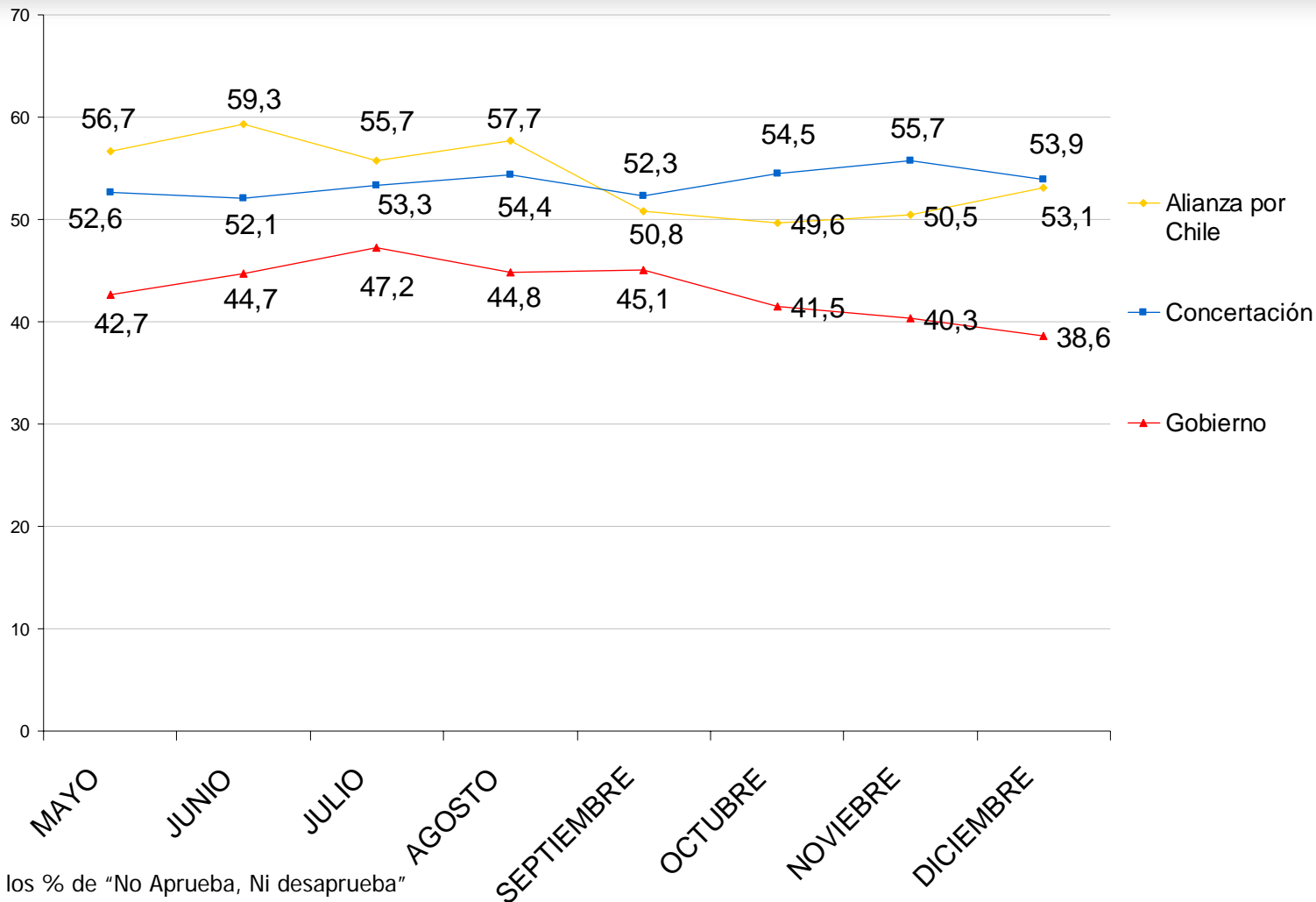

*No se agregan los % de "No Aprueba, Ni desaprueba"

¿Ud. aprueba o desaprueba la forma en que el JUNTOS PODEMOS desarrolla su labor?

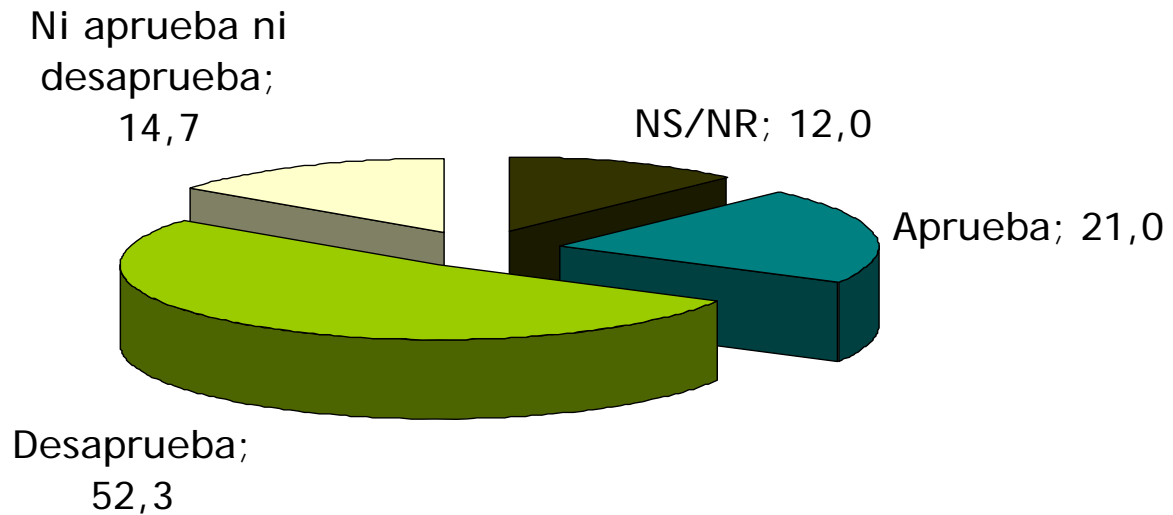

¿Ud aprueba o desaprueba la forma en que el JUNTOS PODEMOS desarrolla su labor?



	Sexo		Rangos de Edad			
	Hombre	Mujer	18-29	30-44	45-59	60 y +
Aprueba	21,5	20,6	23,1	21,8	19,9	20,6
Desaprueba	55,9	49,1	54,9	50,4	52,6	53,7
No aprueba, ni desaprueba	13,2	16,2	17,1	14,7	14,9	13,6
	100	100	100	100	100	100

¿Ud aprueba o desaprueba la forma en que los PARLAMENTARIOS (Senadores y Diputados) desarrollan su labor?

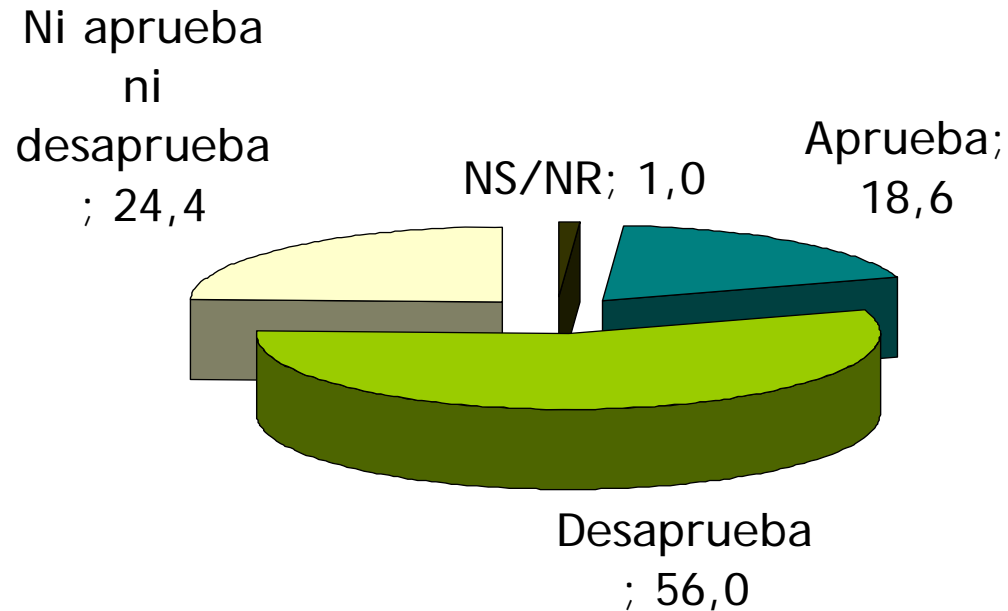

¿Ud aprueba o desaprueba la forma en que los PARLAMENTARIOS (Senadores y Diputados) desarrollan su labor?



	Sexo		Rangos de Edad			
	Hombre	Mujer	18-29	30-44	45-59	60 y +
Aprueba	17,6	19,3	17,1	17,1	18,1	21,3
Desaprueba	62,1	50,7	65,9	54,9	60,6	48,1
No aprueba, ni desaprueba	20,3	27,9	17,1	27,4	20,1	28,7
	100	100	100	100	100	100

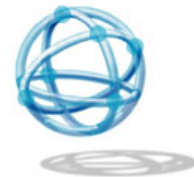

IMAGINACION
CONSULTORES

Evaluación: SITUACIÓN ACTUAL DEL PAÍS

En un futuro cercano, ¿Cómo cree Ud.
que se va a desarrollar el país?

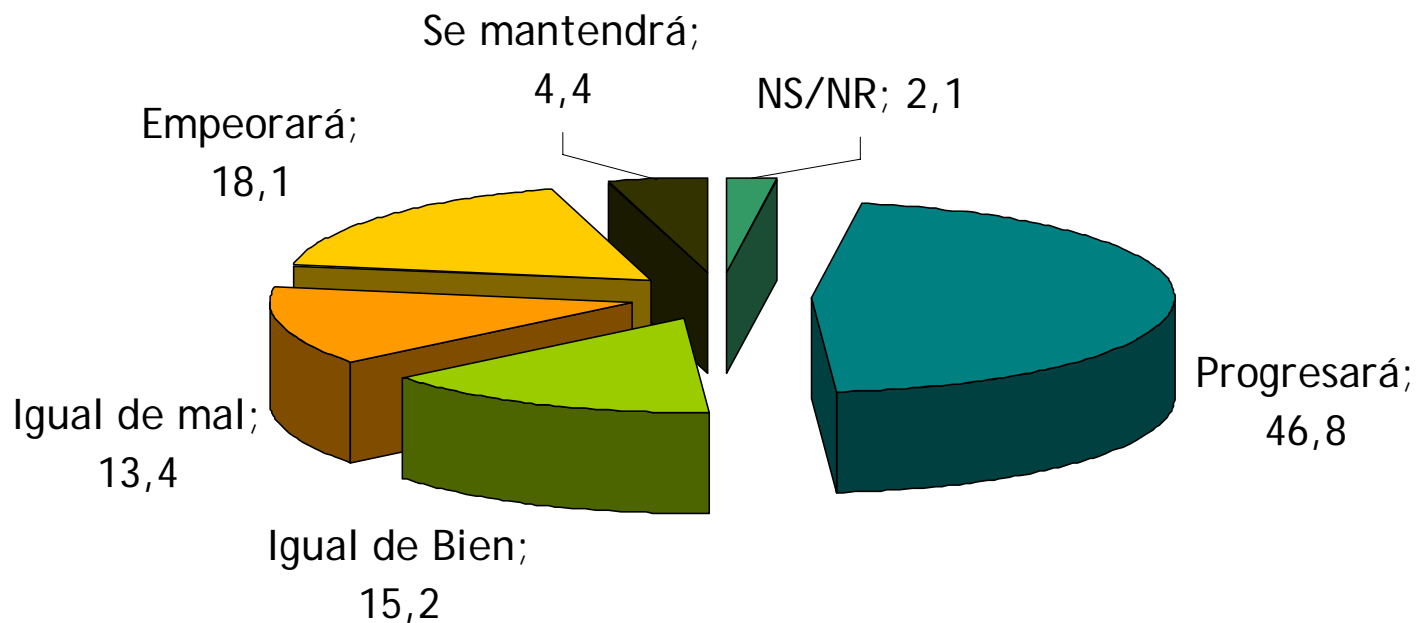

En un futuro cercano, ¿Cómo cree Ud. que se va a desarrollar el país?



Perspectiva comparada
MAYO a DICIEMBRE

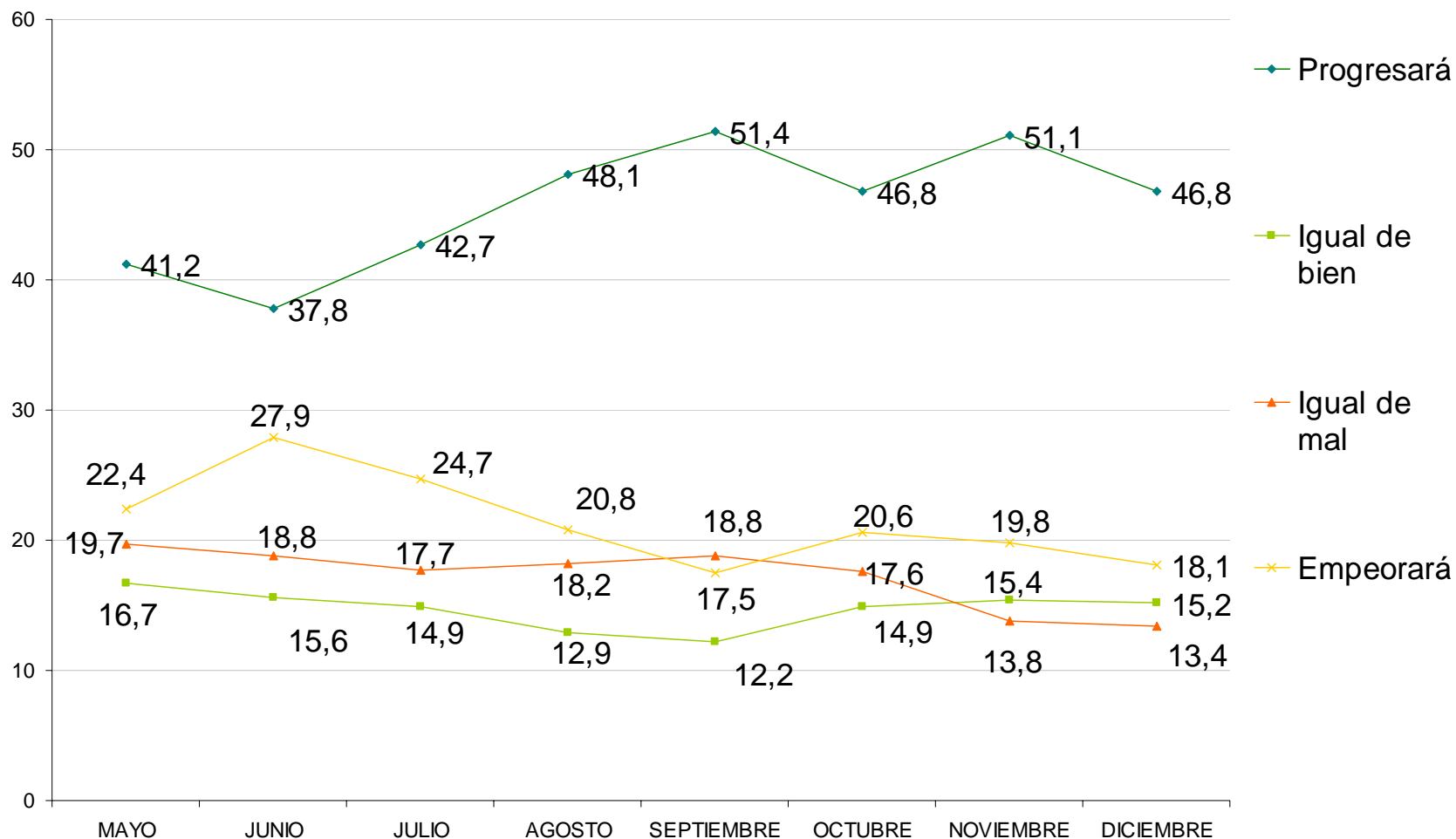



IMAGINACION
CONSULTORES

Situación Económica

SITUACIÓN ECONÓMICA

“El Gobierno está haciendo todo lo posible para solucionar los problemas económicos del país”

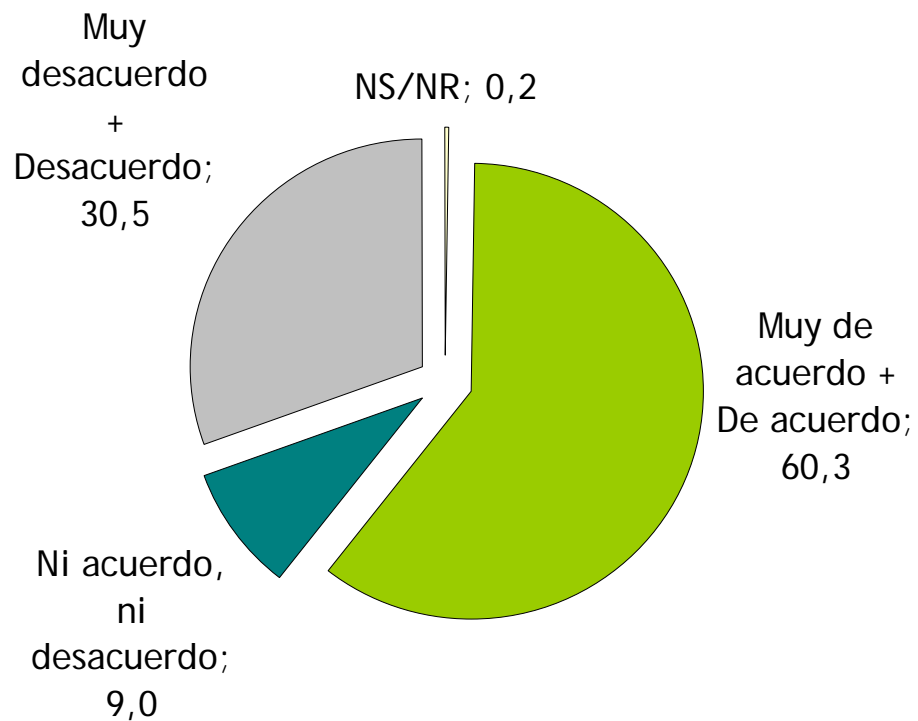

SITUACIÓN ECONÓMICA

“Las medidas económicas tomadas por el gobierno han sido efectivas”

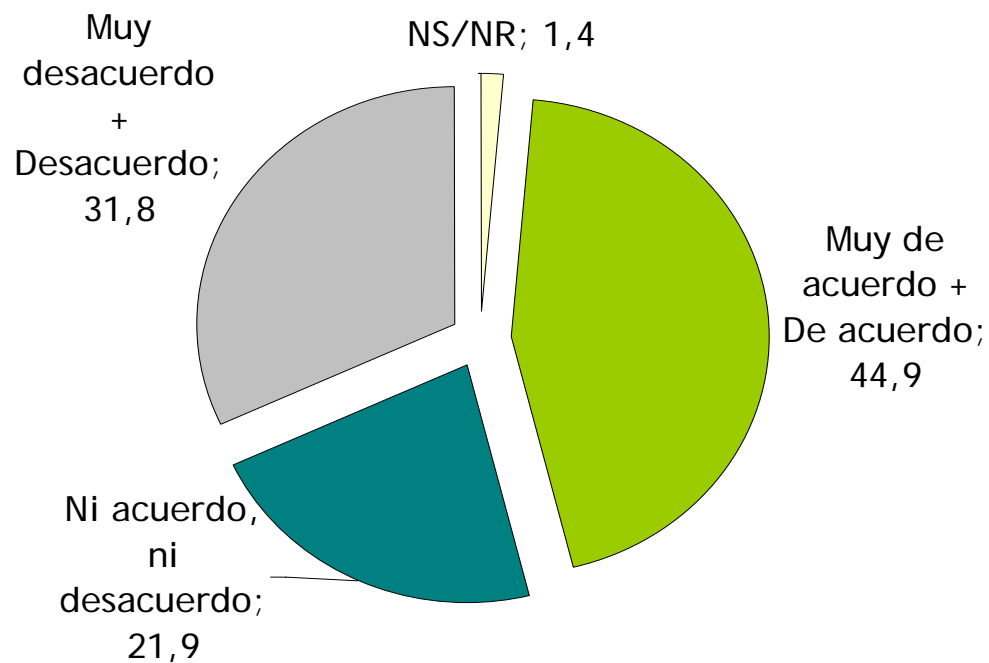

SITUACIÓN ECONÓMICA

“La oposición haría un mejor manejo económico de las dificultades económicas por las que pasa actualmente Chile”

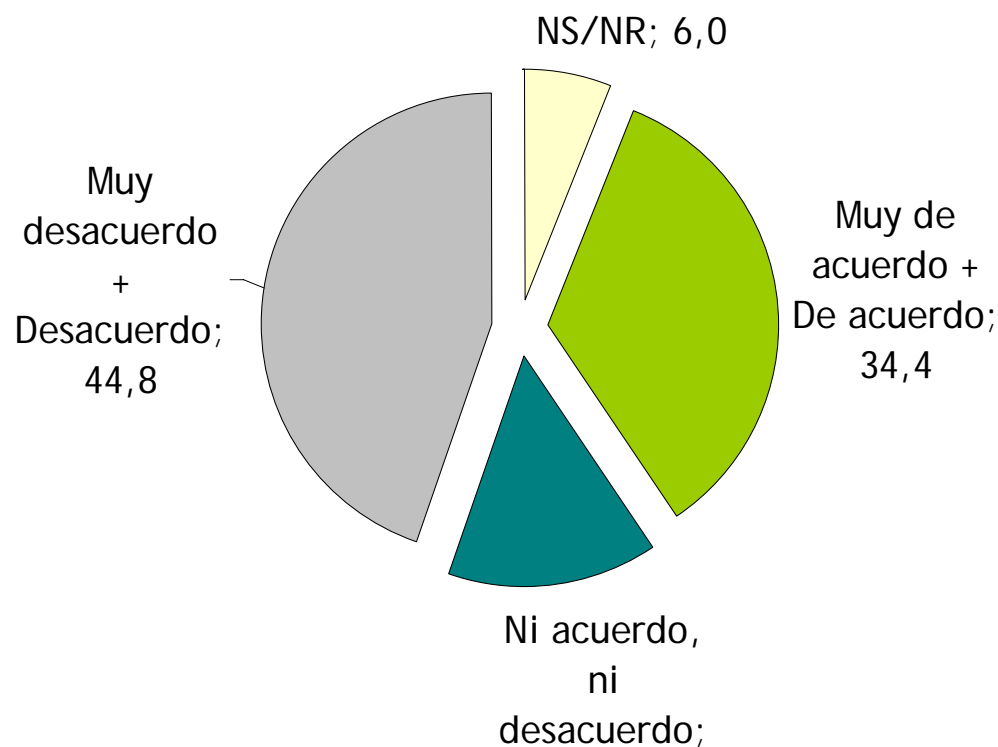

SITUACIÓN ECONÓMICA

“El Gobierno ha hecho todo lo que puede para solucionar el problema del Transantiago”

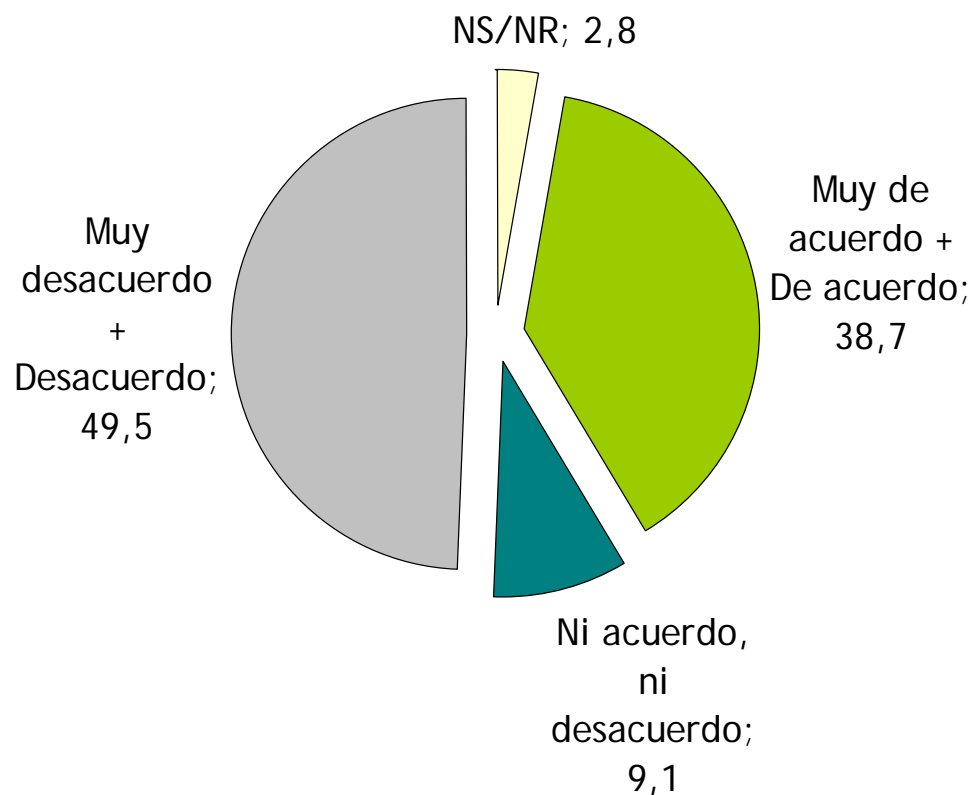

SITUACIÓN ECONÓMICA

“La Actual crisis económica en Chile se debe a crisis Norteamericana”

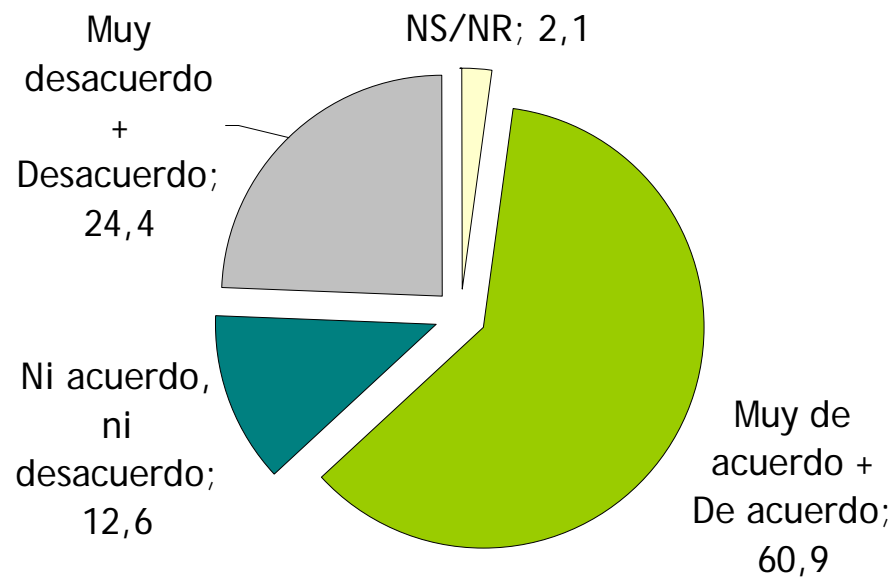

Temas de Agenda Pública: **PRIMARIAS ABIERTAS**

“¿Ud. estaría de acuerdo o en desacuerdo con que se realicen Primarias Abiertas en las elecciones PRESIDENCIALES?”

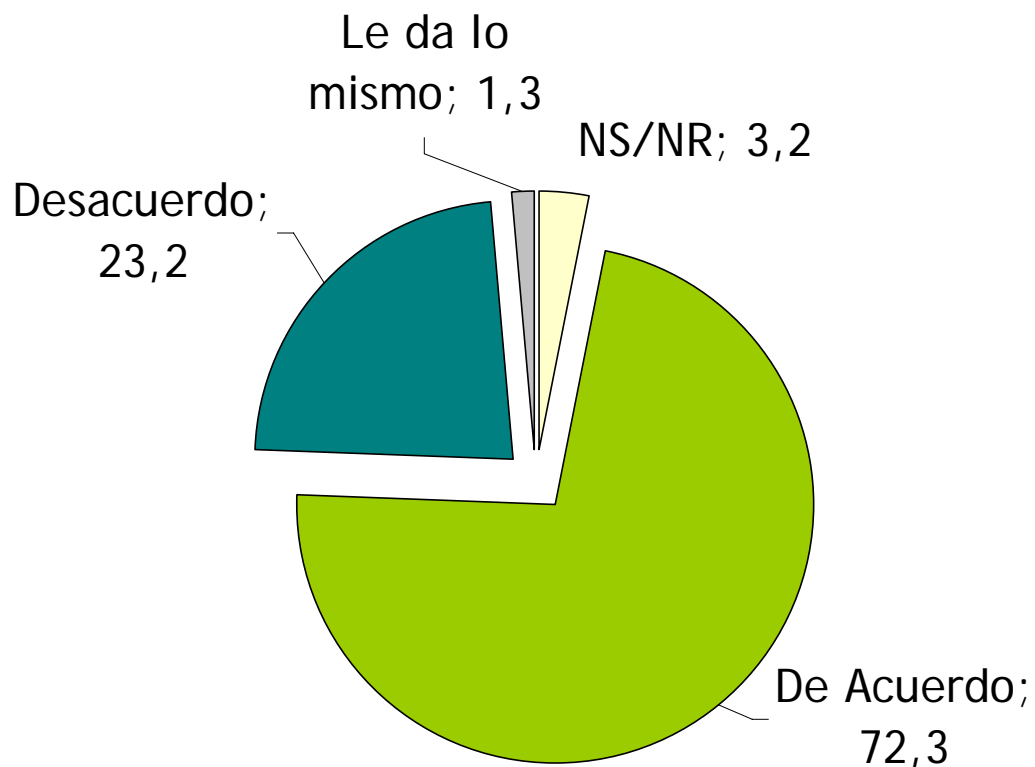

“¿Ud. estaría de acuerdo o en desacuerdo con que se realicen Primarias Abiertas en las elecciones SENADORES?”

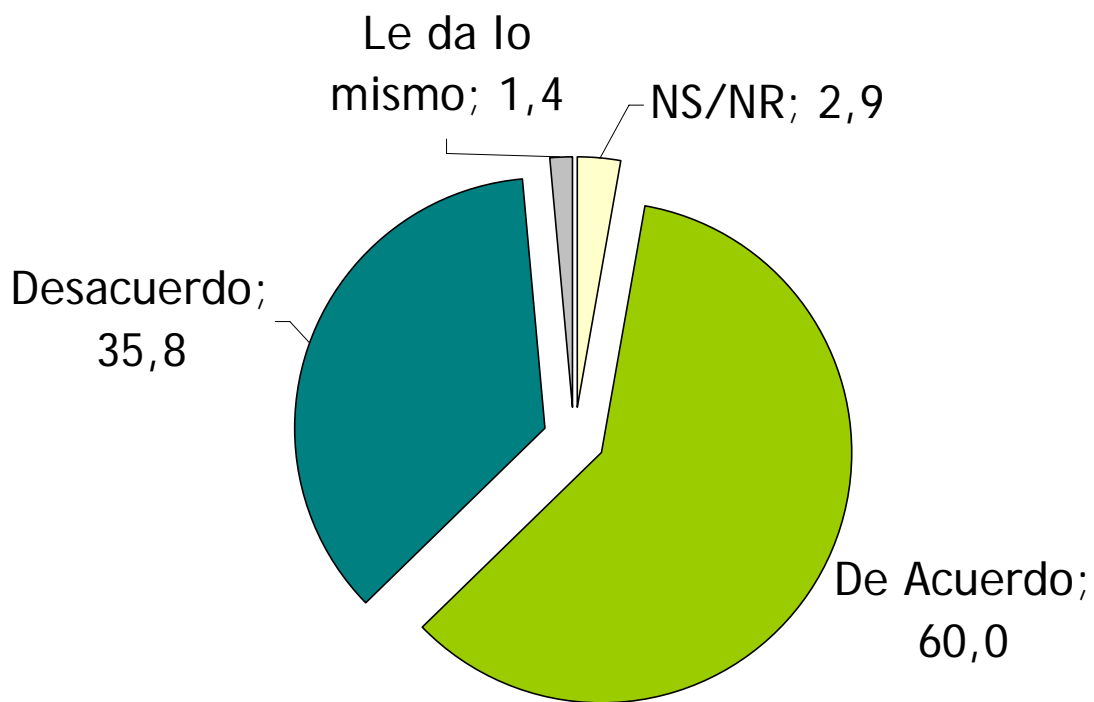

“¿Ud. estaría de acuerdo o en desacuerdo con que se realicen Primarias Abiertas en las elecciones DIPUTADOS?”

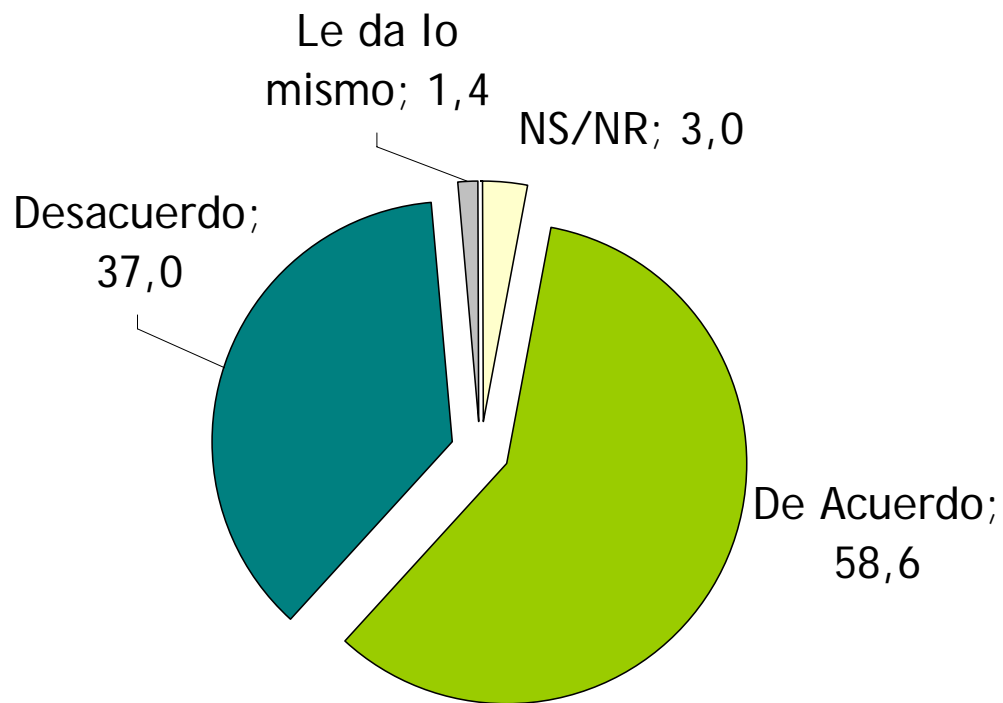

“¿Ud. estaría de acuerdo o en desacuerdo con que se realicen Primarias Abiertas en las elecciones ALCALDES?”

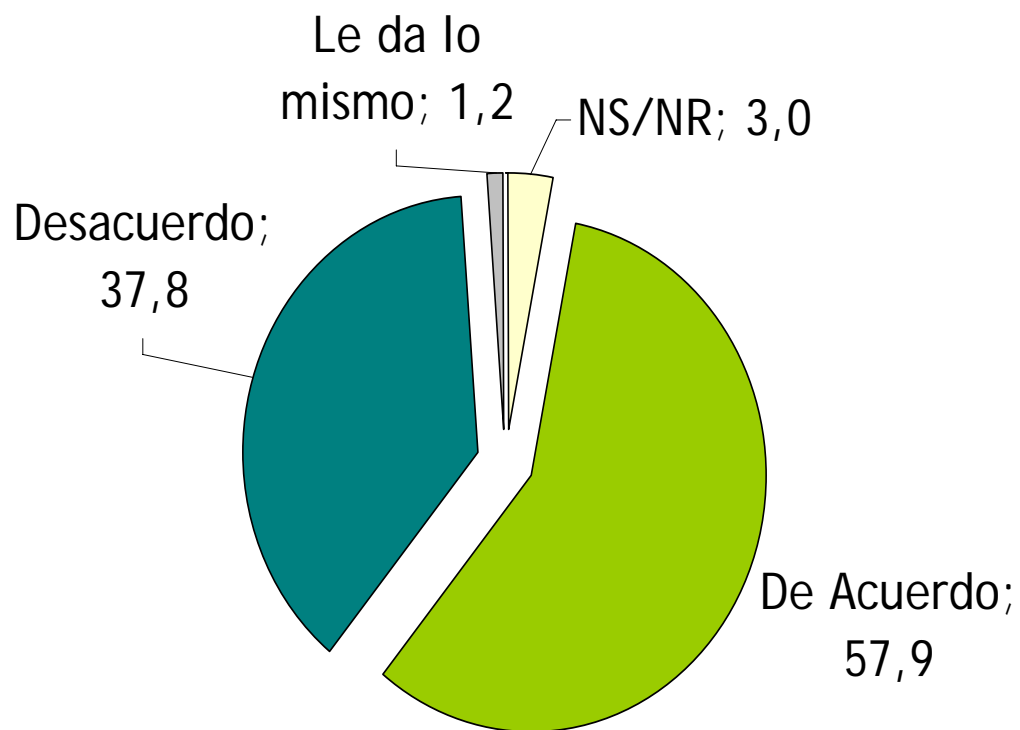

Primarias abiertas en La Concertación de Partidos por la Democracia



Intención de Voto Candidato Presidencial

¿Ud. acudiría a votar a Elecciones Primarias convocadas por la Concertación de Partidos por la Democracia?

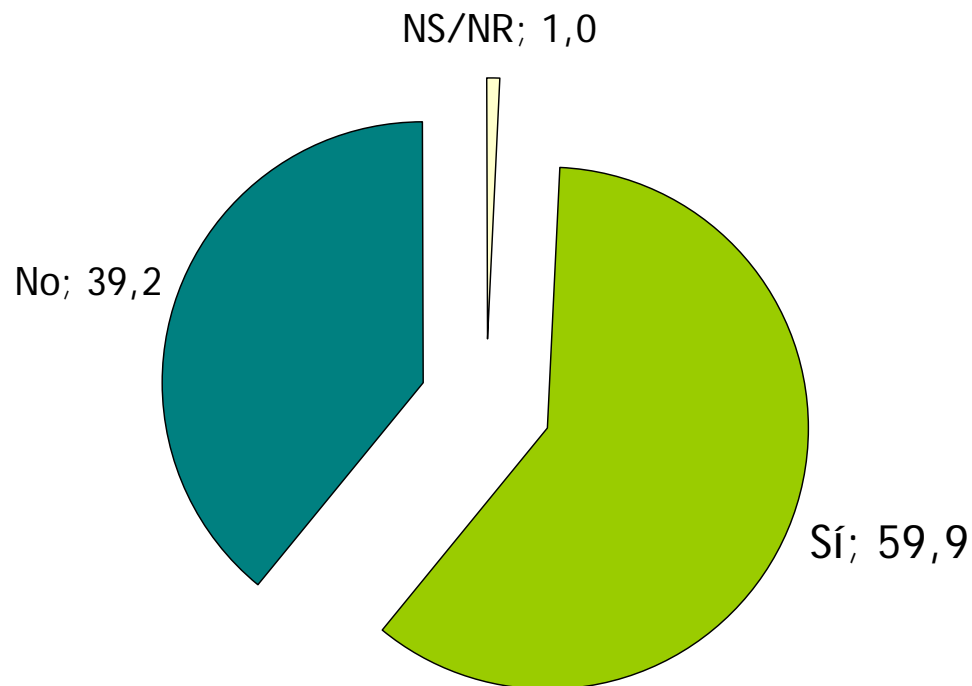

Primarias abiertas en La Concertación de Partidos por la Democracia



Intención de Voto Candidato Presidencial

[Sólo 61,4% que responde "Sí"]
¿PorCuál Candidato votaría Ud.?

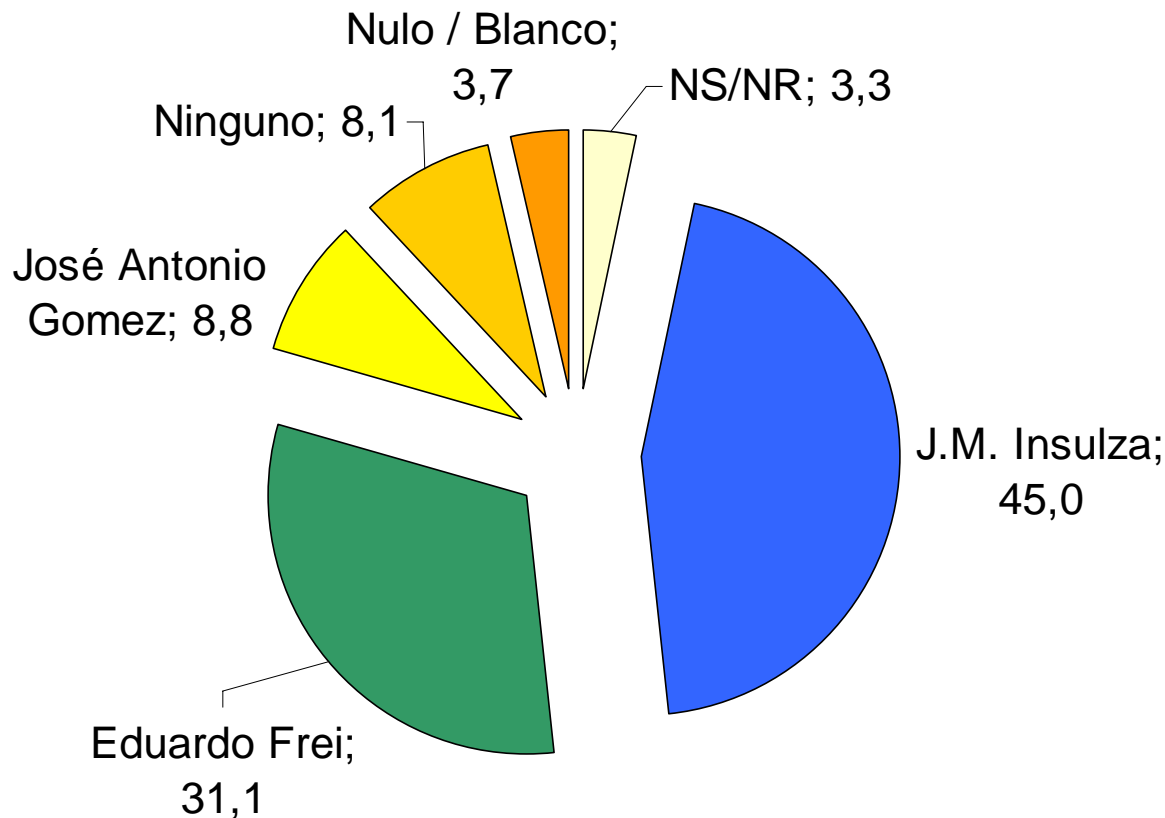

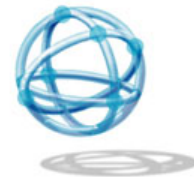

IMAGINACION
CONSULTORES

PRINCIPAL PROBLEMA DE LOS CHILENOS

PRINCIPALES PROBLEMAS

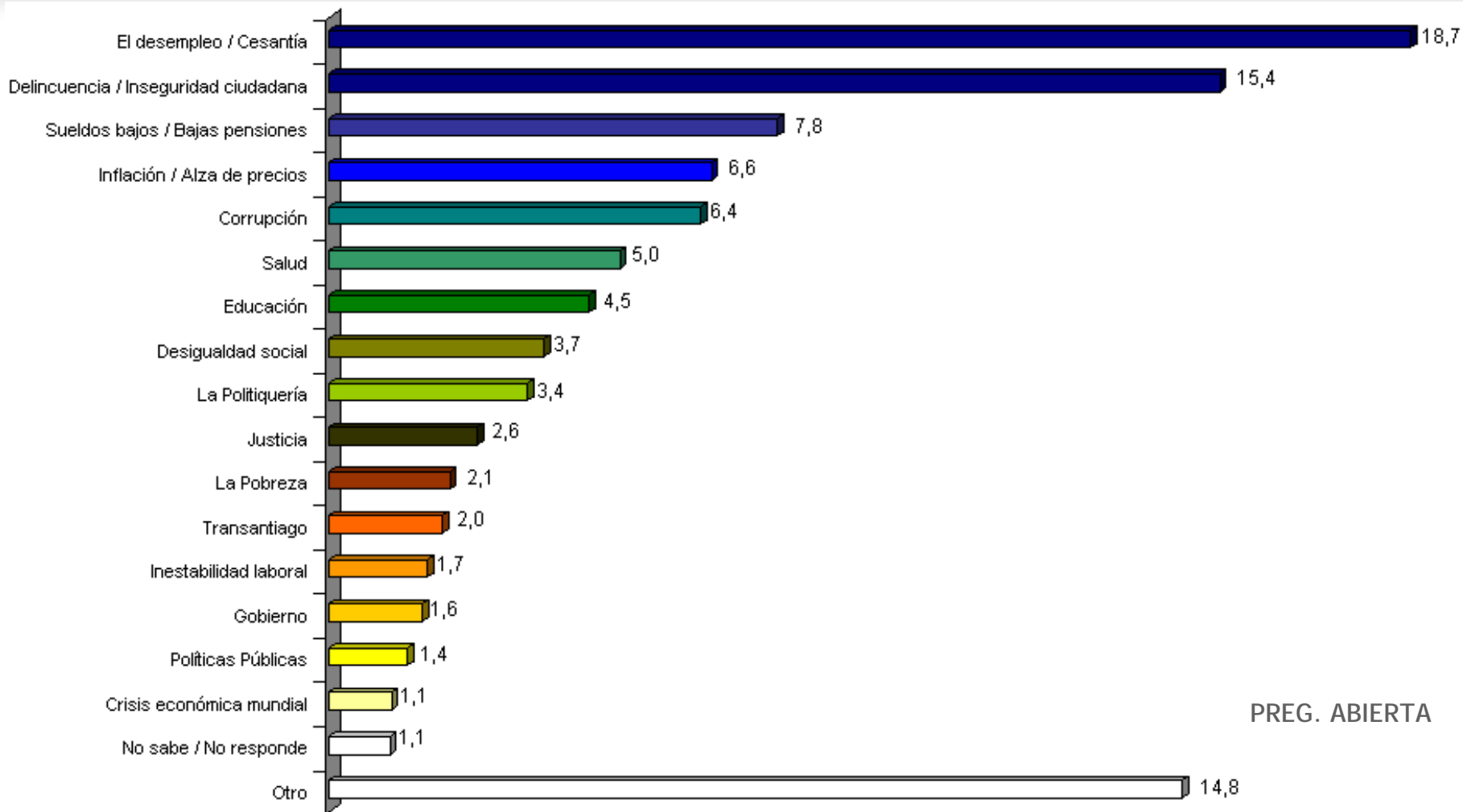

PREG. ABIERTA

NOTICIA más impactante

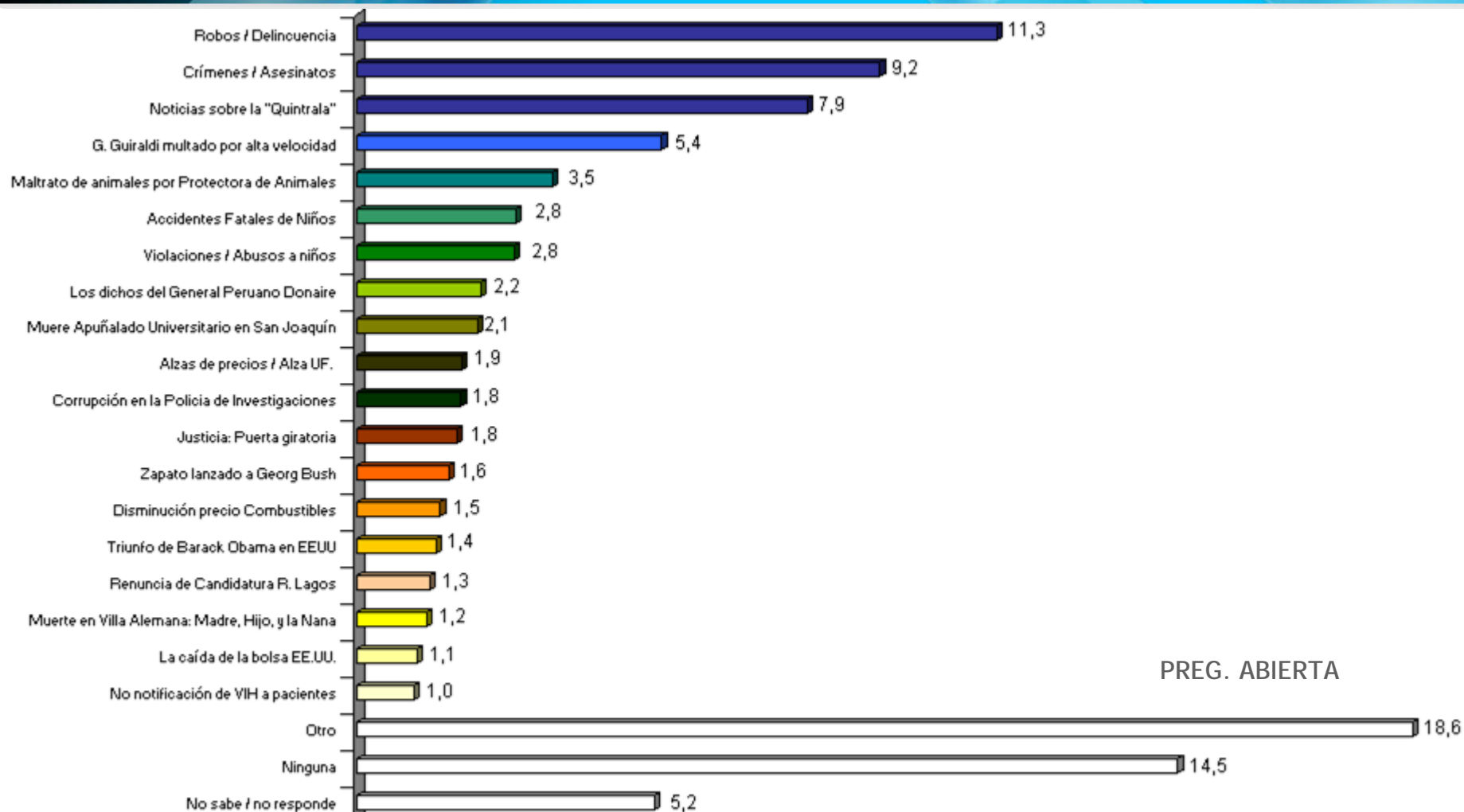

DATOS POLÍTICOS

¿Con cuál de las siguientes COALICIONES políticas se siente más cercano?

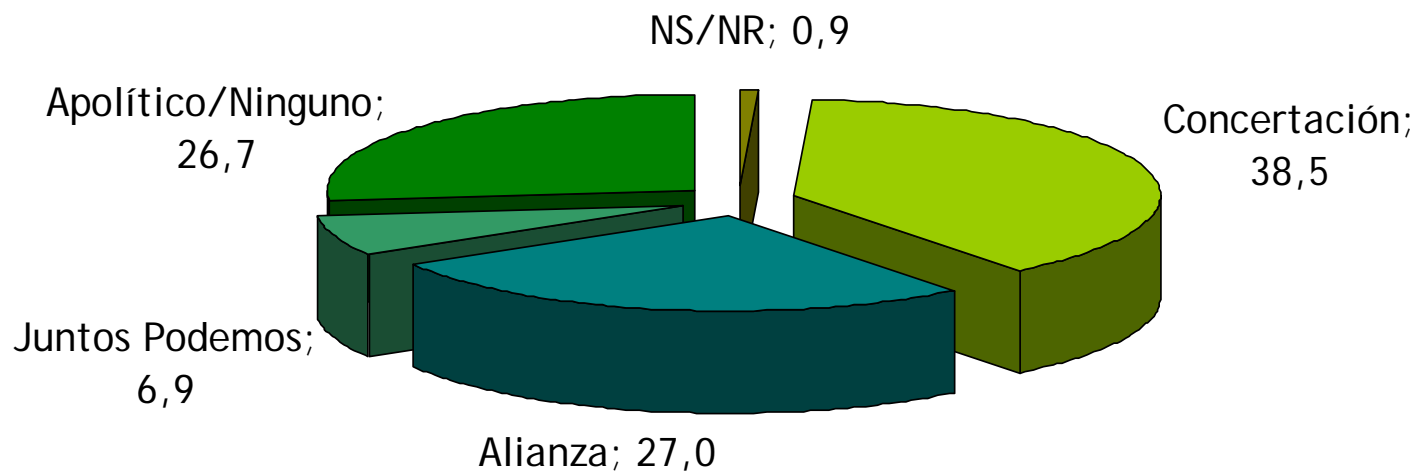

¿En qué parte de la escala se ubicaría Ud. y los siguientes personajes políticos respecto al posicionamiento político Derecha e Izquierda?

Izquierda (1) o Derecha (10)

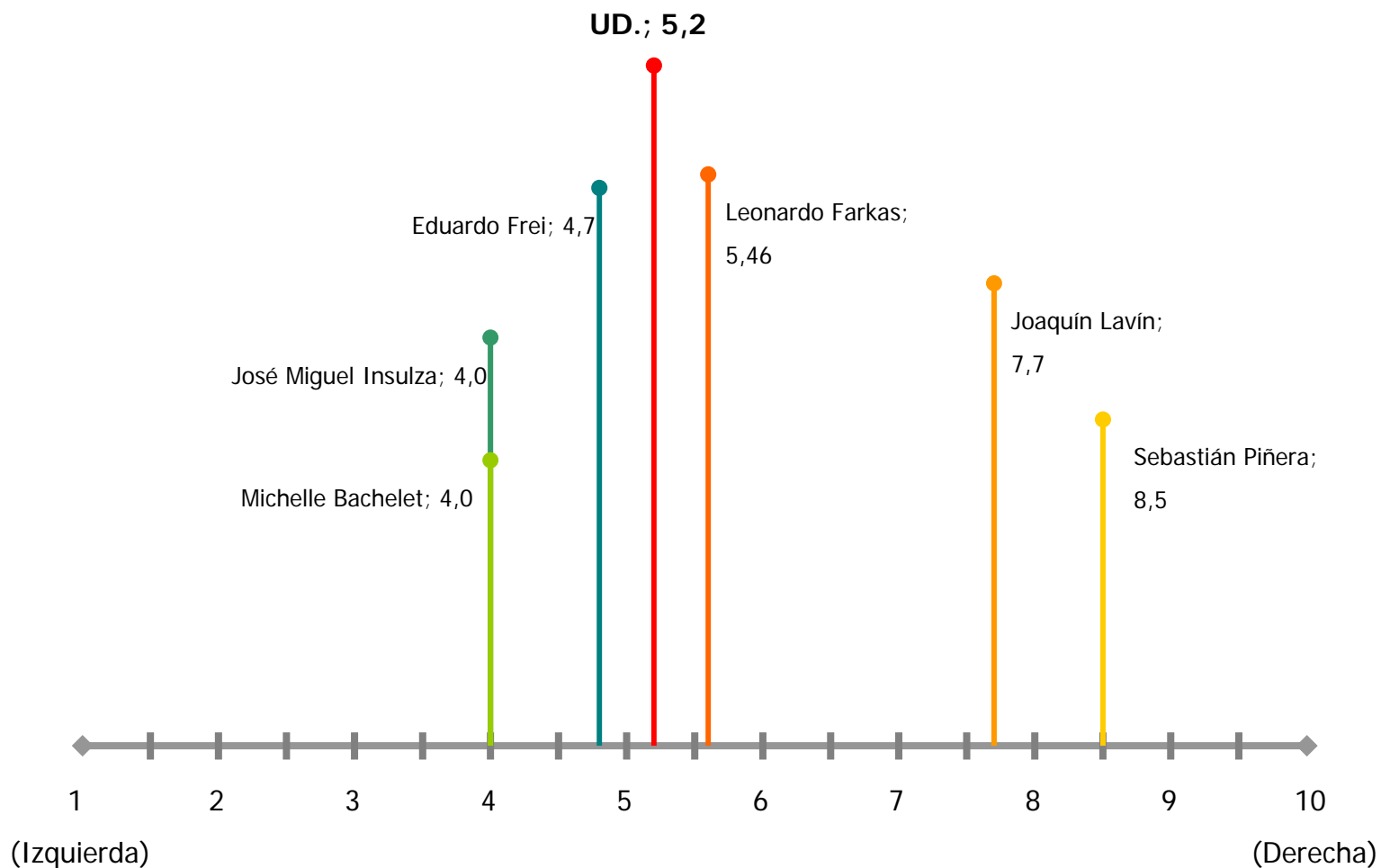

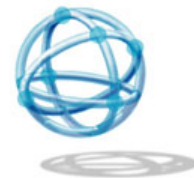

IMAGINACION
CONSULTORES

INTENCIÓN DE VOTO: PRESIDENCIALES

Para las próximas elecciones Presidenciales de Chile, el año 2009, ¿Quién le gustaría que fuese el próximo Presidente(a) de la República?

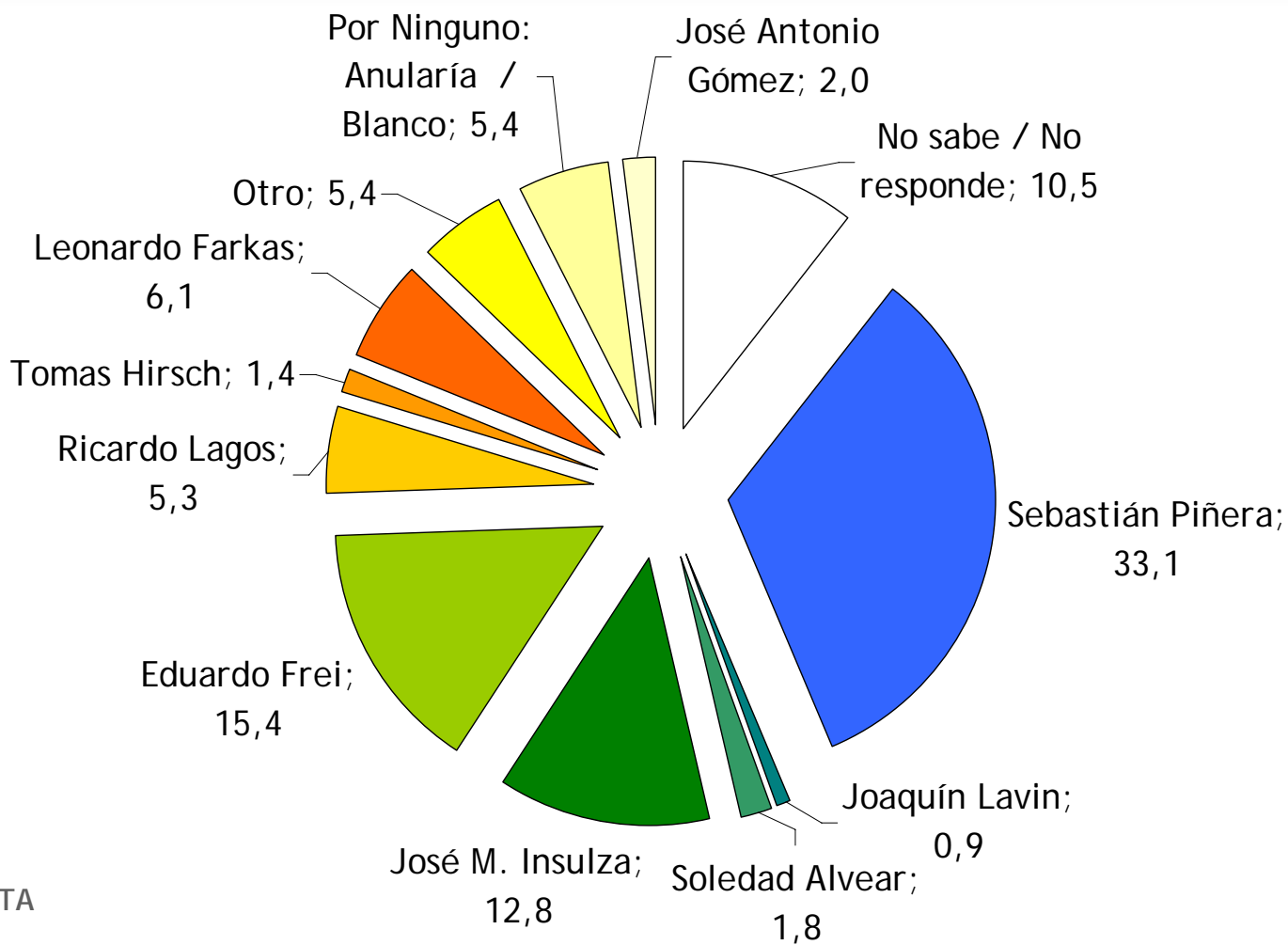

Para las próximas elecciones Presidenciales de Chile, el año 2009, ¿Quién le gustaría que fuese el próximo Presidente(a) de la República?

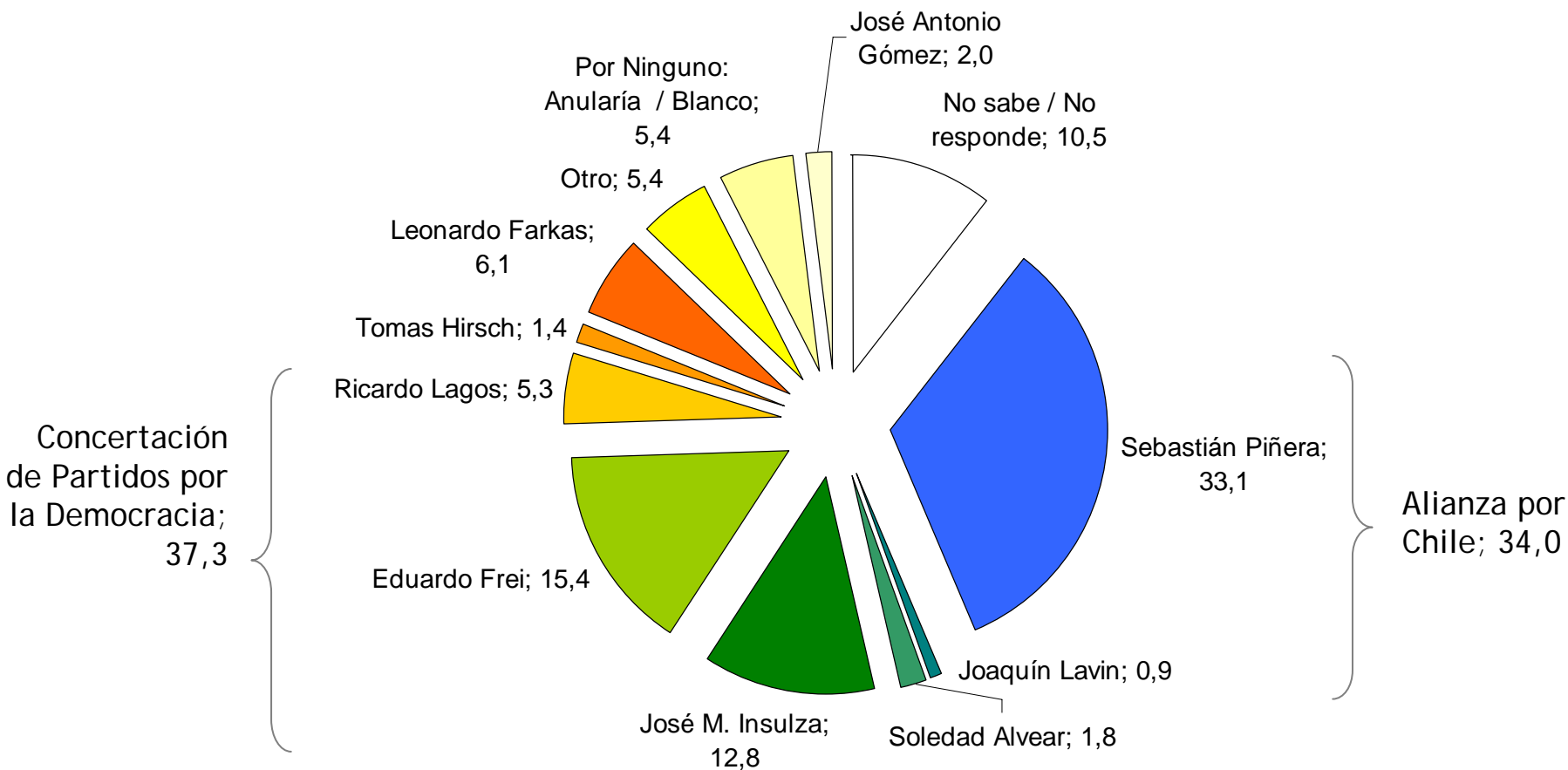

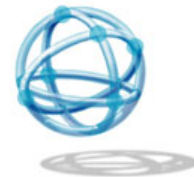

IMAGINACION
CONSULTORES

Escenario 2da Vuelta Presidencial

Si este fin de semana fuera la SEGUNDA VUELTA PRESIDENCIAL, ¿por cuál de los siguientes candidatos votaría Ud.?



Entre Sebastián Piñera v/s Eduardo Frei

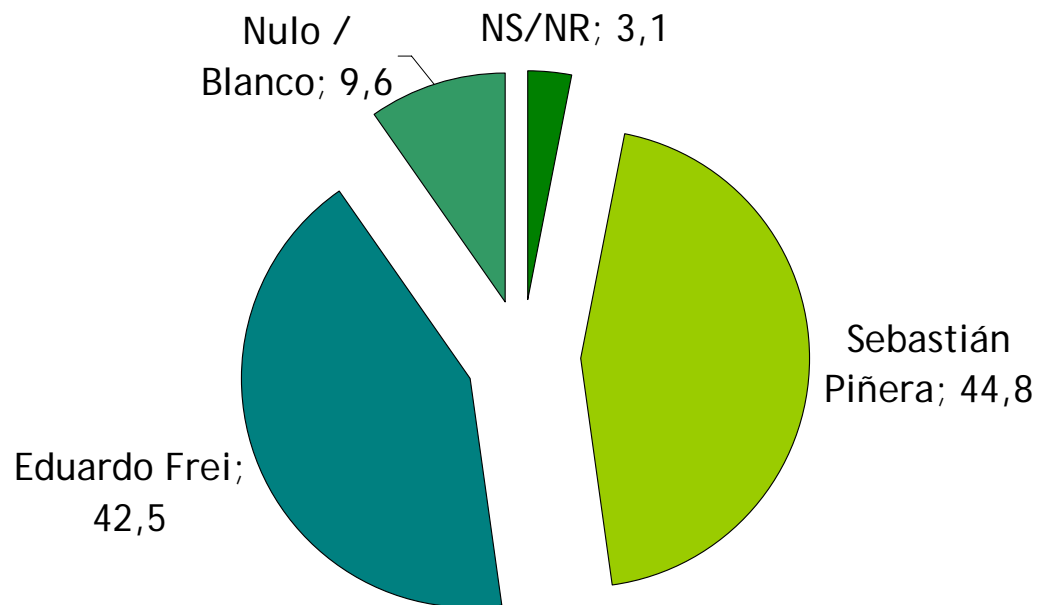

Si este fin de semana fuera la SEGUNDA VUELTA PRESIDENCIAL, ¿por cuál de los siguientes candidatos votaría Ud.?



Entre Sebastián Piñera v/s José Miguel Insulza

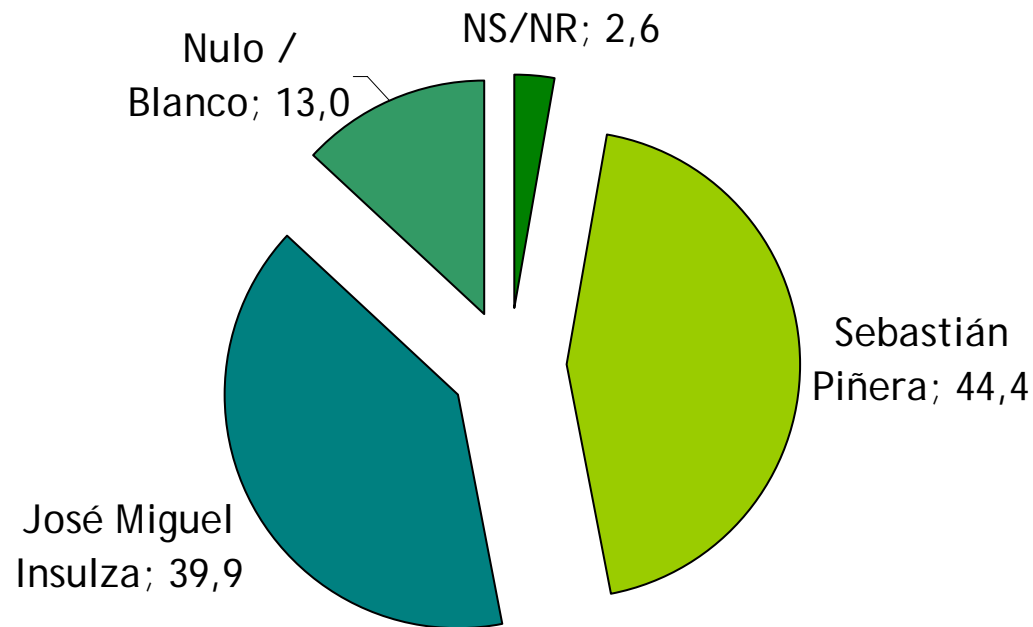



IMAGINACION
CONSULTORES

COMENTARIOS

INTENCIÓN DE VOTO: PRESIDENCIALES



- Intención de voto: “Cambió el escenario después de retiro de R. Lagos y L. Farkas de la contienda presidencial”
 - Reducción sustancial de las preferencias del ex Presidente Lagos.
 - Aumento en las preferencias presidenciales para el empresario Leonardo Farkas.
 - Como consecuencia del retiro de R. Lagos, E. Frei y J. M. Insulza suben en las preferencias, siendo el abanderado DC la mayor alza en las intenciones de voto presidenciales.

COMENTARIOS INTENCIONES PRESIDENCIALES



- Intención de Voto Presidenciales: “Vuelve a disminuir S. Piñera y E. Frei es el que más sube”
 - Piñera disminuye en 4 puntos las preferencias presidenciales.
 - R. Lagos desciende abruptamente después de su retiro de la contienda presidencial.
 - El Senador Eduardo Frei se convierte en el principal beneficiario al subir en nueve puntos sus preferencias, duplicando el porcentaje logrado en noviembre.
 - José Miguel Insulza también muestra un alza sostenida al subir en cinco puntos sus preferencias presidenciales. La distancia con Frei es menor al error estadístico.

COMENTARIOS INTENCIONES DE VOTO PRESIDENCIALES



- Análisis Presidenciales: “Por primera vez los candidatos de la Concertación superan a los de la alianza”
 - La suma de los candidatos de la Concertación de Partidos por la Democracia supera a la de los candidatos de la Alianza por Chile, lo que es provocado por la baja en las preferencias de Sebastián Piñera.
 - Se reafirma tendencia de S. Piñera como personaje público con tendencia política cercano a la Derecha. Tendencia en aumento desde mayo.
 - Leonardo Farkas es percibido como un candidato de posición política de Centro, muy cercano al promedio de las percepciones que tienen los ciudadanos de sí mismos.
 - Frei es percibido más cercano al centro que José Miguel Insulza.

Intención de Voto Presidenciales: SEGUNDA VUELTA



- Empate técnico en segunda vuelta:
 - Por primera vez, hay un empate técnico en segunda vuelta. En escenario de segunda vuelta aumenta el porcentaje de Eduardo Frei y baja el de Sebastián Piñera.
 - Incluso, entre José Miguel Insulza (que ya no es candidato) y S. Piñera, la diferencia es de 5 puntos, levemente superior al error estadístico de la encuesta.
 - Los indecisos y quienes votarían Nulo o Blanco en segunda vuelta bajan sustancialmente, llegando a un 12% en el escenario E. Frei v/s S. Piñera.

EVALUACIÓN DE GOBIERNO Y PRESIDENTA



- Evaluación Gobierno: “Aumenta aprobación de Gobierno”
 - Aumenta la APROBACIÓN de la forma como la presidenta M. Bachelet conduce su gobierno.
 - Aumento sostenido por tercer mes consecutivo, superando por primera vez el 50% de las preferencias desde mayo.
 - También por primera vez, mayor aprobación a la Presidenta en todos los segmentos de edad.

EVALUACIÓN DE COALICIONES POLÍTICAS



- Coaliciones políticas: “Se mantienen las diferencias en las evaluaciones de la Presidenta, el Gobierno y la Concertación.”
 - El Gobierno sube su aprobación a un 41,6%, pero se mantiene a una distancia de 9 puntos bajo la aprobación de la Presidenta (50,3%).
 - La Concertación de Partidos por la Democracia sube en un punto porcentual su aprobación, pero continúa la brecha entre la aprobación del Gobierno (41,9%) y la Presidenta (50,3) con el 26,6% de aprobación de la Concertación.
 - Por otro lado, la Alianza por Chile baja en tres puntos su aprobación, empatando con la aprobación de la Concertación.

TEMAS DE ASUNTO PÚBLICO: PRIMARIAS ABIERTAS



- Primarias Abiertas: “La mayoría de los ciudadanos opina que es necesario realizar primarias abiertas para Elecciones Populares de funcionarios públicos”
 - La mayoría de los ciudadanos opina que es necesario realizar primarias abiertas presidenciales(60,3%).
 - Porcentajes similares de ciudadanos opinan que es necesario también realizar primarias abiertas para los cargos de alcaldes, diputados y senadores.
 - Un 61,4% de los encuestados estaría dispuesto a ir a votar a una primaria abierta.
 - En un escenario hipotético de elecciones primarias en la Concertación de Partidos por la Democracia, J. M. Insulza hubiese obtenido un 51%, a gran distancia de Eduardo Frei (24,4%) y José Antonio Gómez (7,2%).

COMENTARIOS SITUACIÓN ECONÓMICA



- Situación económica: “Disminuye la percepción que el país va a mejorar”
 - Se produce una disminución de porcentaje de ciudadanos que percibe que la situación del país va a mejorar.
 - El desempleo aparece como el principal problema del país.
 - Aumenta el porcentaje de ciudadanos que está “De acuerdo” y “Muy de acuerdo” que las medidas económicas tomadas por el gobierno han sido efectivas (45%); y disminuye en 6 puntos la percepción que la oposición haría un mejor manejo económico de las dificultades económica.
 - Disminuye en 4 puntos número de personas que opinan que el país requiere cambios de fondo (56%), y aumenta a un 40,2% quienes opinan que sólo se necesitan algunas correcciones.



IMAGINACION
CONSULTORES

ENCUESTA OPINIÓN PÚBLICA

DICIEMBRE 2008