



IMAGINACION
CONSULTORES

ENCUESTA OPINIÓN PÚBLICA

AGOSTO 2008

CARACTERÍSTICAS DEL ESTUDIO



- Estudio CUANTITATIVO, 1019 entrevistas telefónicas aplicadas a hombres y mujeres, mayores de 18 años, inscritos en los registros electorales.
- Aplicada a 130 comunas más importantes del país, entre el Primero y el 30 de agosto del 2008.
- Muestreo aleatorio de números telefónicos residenciales y selección al azar de entrevistados. Margen de error muestral +/- 3%
- Muestra total: 35,7% de los encuestados corresponden a comunas de la Región Metropolitana, y el 64,3% corresponde a las demás regiones del país.

PRINCIPALES RESULTADOS



IMAGINACION
CONSULTORES

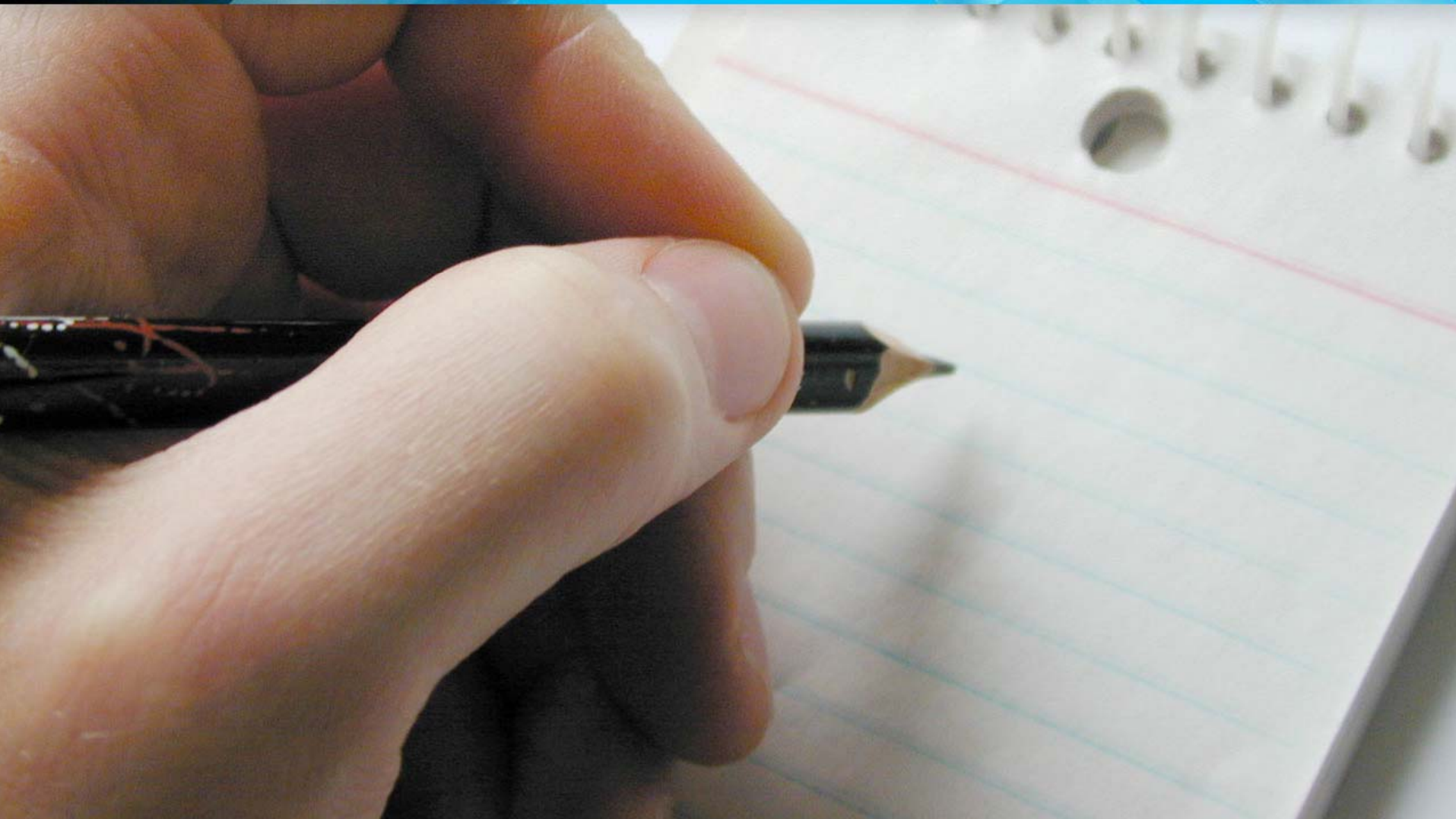

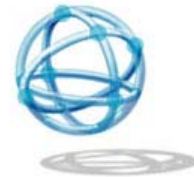

IMAGINACION
CONSULTORES

**EV. GOBIERNO
MICHELLE BACHELET**

¿Ud aprueba o desaprueba la forma en que Michelle Bachelet desarrolla su labor?

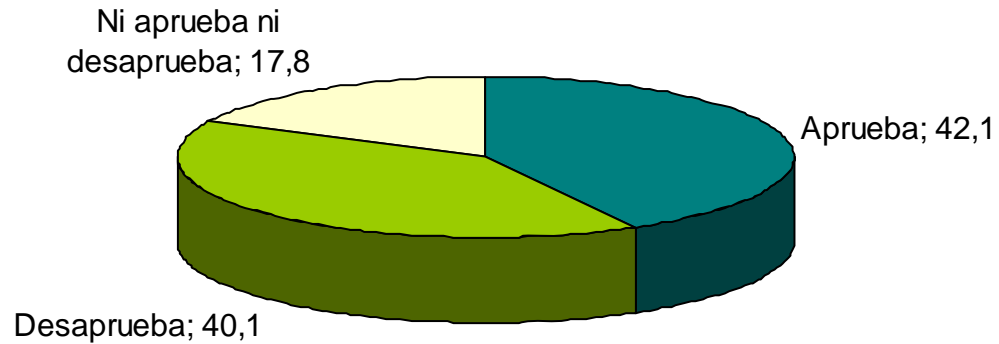

¿Ud aprueba o desaprueba la forma en que Michelle Bachelet desarrolla su labor?



	Sexo		Rangos de edad			
	Hombre	Mujer	18-29	30-45	46-60	61 y más
Aprueba	38,3	45,4	35,3	39,0	39,4	54,3
Desaprueba	46,3	34,6	50,0	44,4	41,6	26,5
No aprueba, ni desaprueba	15,4	20,0	14,7	16,6	19,0	19,2
	100	100	100	100	100	100

APROBACIÓN LA FORMA COMO M. BACHELLET CONDUCE SU GOBIERNO



Perspectiva comparada MAYO-JUNIO-JULIO-AGOSTO

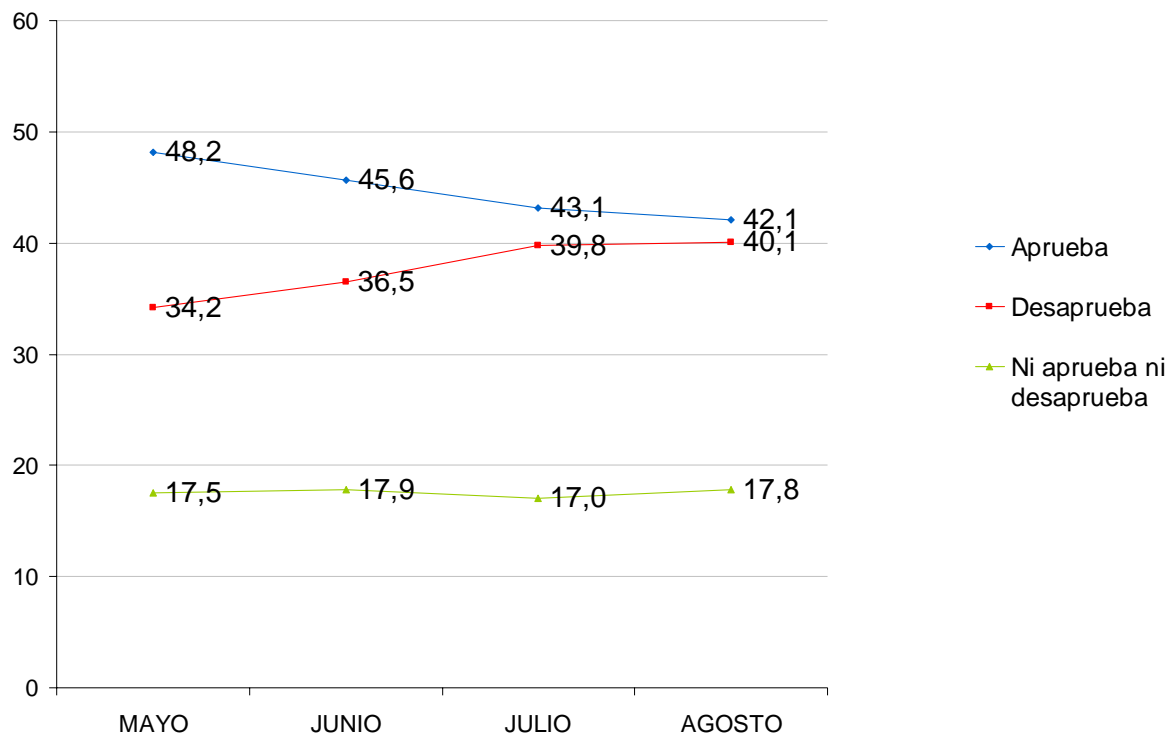

¿Cómo se desempeña la Presidenta Bachelet en los siguientes ATRIBUTOS?



Perspectiva comparada MAYO-JUNIO-JULIO-AGOSTO

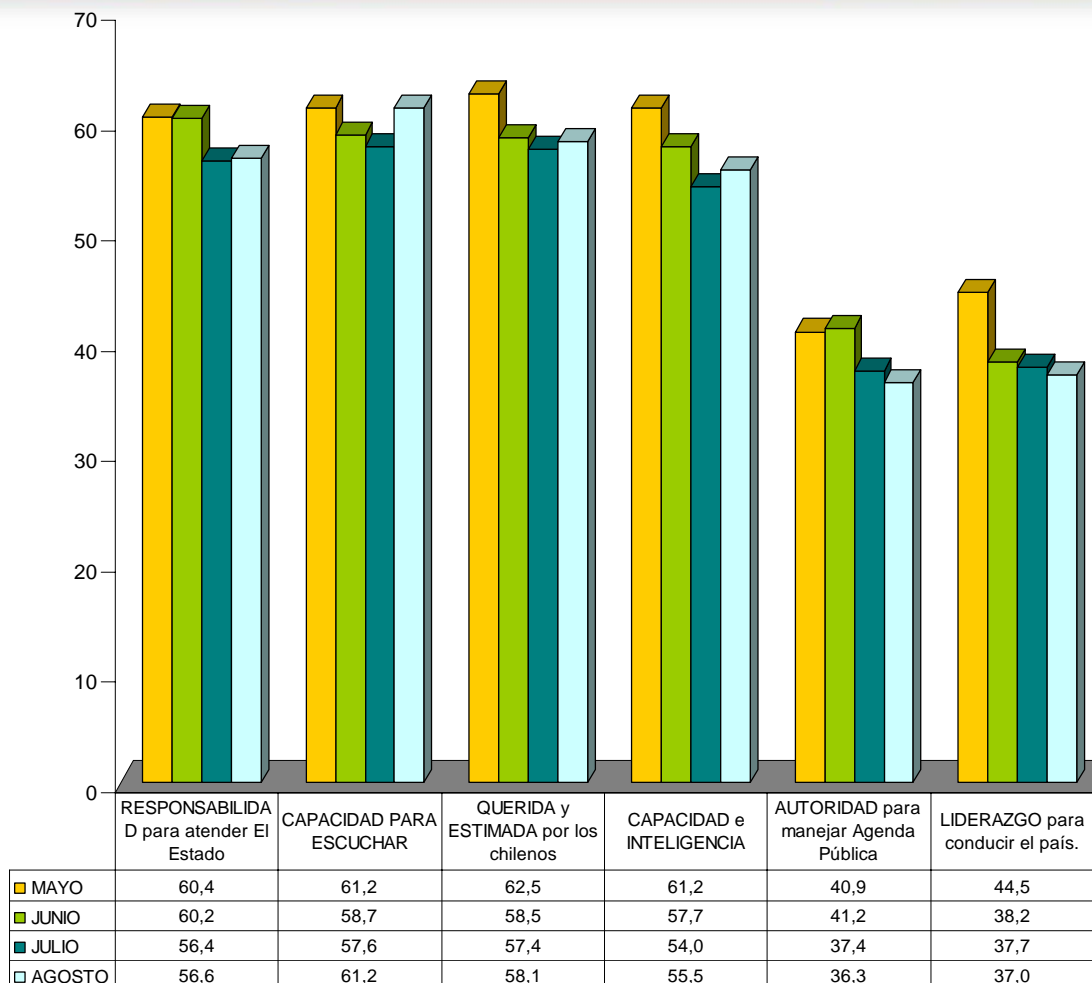

(% Muy bien + Bien)

¿Ud aprueba o desaprueba la forma en que EL GOBIERNO DE CHILE desarrolla su labor?

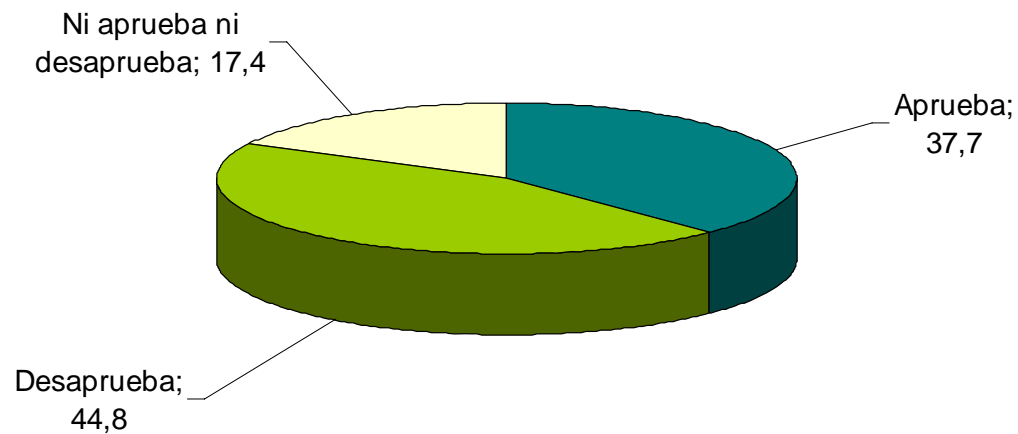

¿Ud aprueba o desaprueba la forma en que EL GOBIERNO DE CHILE desarrolla su labor?



	Sexo		Rangos de edad			
	Hombre	Mujer	18-29	30-45	46-60	61 y más
Aprueba	37,8	37,6	39,6	33,3	33,3	50,5
Desaprueba	48,9	41,3	52,5	47,6	47,4	33,3
No aprueba, ni desaprueba	13,3	21,0	7,9	19,1	19,3	16,2
	100	100	100	100	100	100

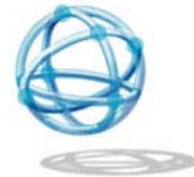

IMAGINACION
CONSULTORES

APRUEBA / DESAPRUEBA

¿Ud aprueba o desaprueba la forma en que ALIANZA POR CHILE desarrolla su labor?

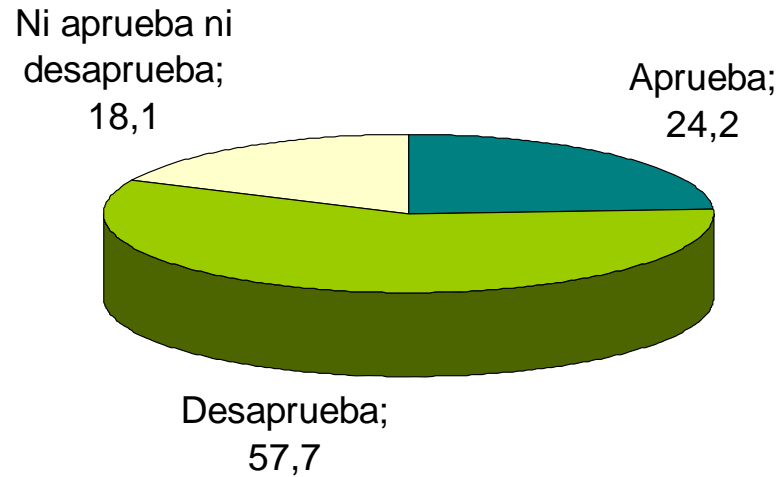

¿Ud aprueba o desaprueba la forma en que ALIANZA POR CHILE desarrolla su labor?



	Sexo		Rangos de edad			
	Hombre	Mujer	18-29	30-45	46-60	61 y más
Aprueba	22,3	25,9	25,7	23,4	25,6	22,3
Desaprueba	61,9	54,0	67,3	57,5	56,3	55,8
No aprueba, ni desaprueba	15,7	20,2	6,9	19,1	18,0	21,9
	100	100	100	100	100	100

¿Ud aprueba o desaprueba la forma en que la CONCERTACION DE PARTIDOS POR LA DEMOCRACIA desarrolla su labor?

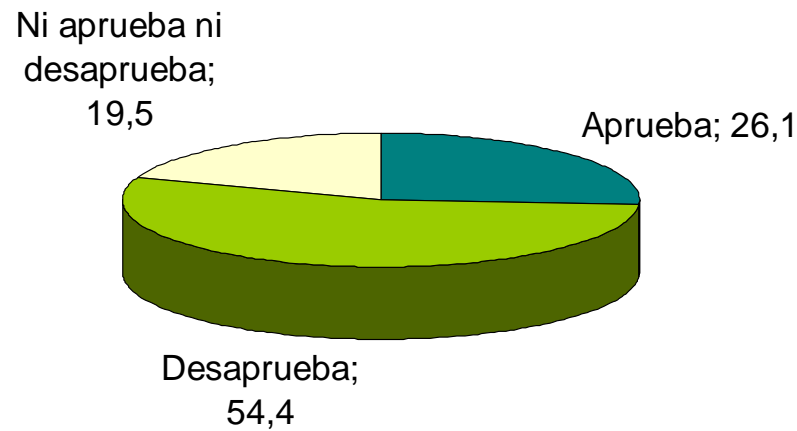

¿Ud aprueba o desaprueba la forma en que la CONCERTACION DE PARTIDOS POR LA DEMOCRACIA desarrolla su labor?



	Sexo		Rangos de edad			
	Hombre	Mujer	18-29	30-45	46-60	61 y más
Aprueba	22,6	29,3	28,4	23,1	23,1	34,7
Desaprueba	60,7	48,8	62,7	59,0	55,4	41,7
No aprueba, ni desaprueba	16,7	22,0	8,8	17,9	21,4	23,6
	100	100	100	100	100	100

¿Ud aprueba o desaprueba la forma en que el JUNTOS PODEMOS desarrolla su labor?

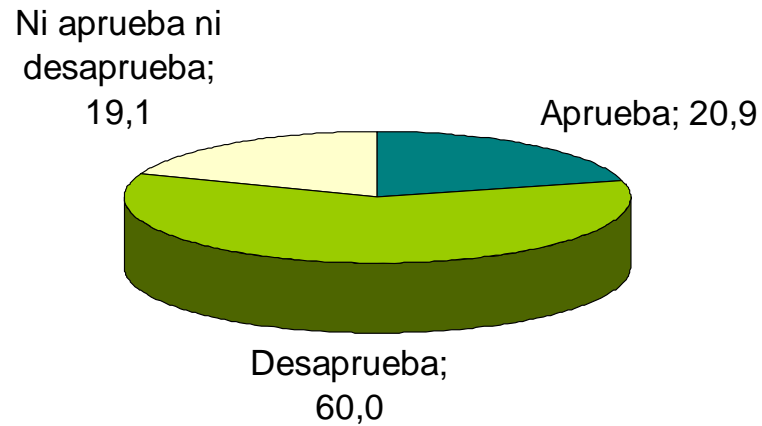

¿Ud aprueba o desaprueba la forma en que el JUNTOS PODEMOS desarrolla su labor?



	Sexo		Rangos de edad			
	Hombre	Mujer	18-29	30-45	46-60	61 y más
Aprueba	21,6	20,2	23,7	21,1	16,4	26,8
Desaprueba	62,8	57,5	61,9	60,4	64,5	51,1
No aprueba, ni desaprueba	15,6	22,3	14,4	18,6	19,1	22,1
	100	100	100	100	100	100

¿Ud aprueba o desaprueba la forma en que los PARLAMENTARIOS (Senadores y Diputados) desarrolla su labor?

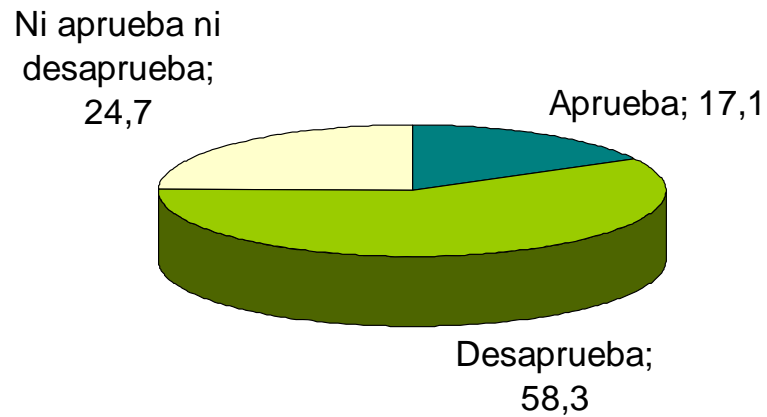

¿Ud aprueba o desaprueba la forma en que los PARLAMENTARIOS (Senadores y Diputados) desarrolla su labor?



	Sexo		Rangos de edad			
	Hombre	Mujer	18-29	30-45	46-60	61 y más
Aprueba	16,5	17,6	13,7	16,1	15,6	22,5
Desaprueba	63,4	53,8	59,8	64,2	60,6	45,0
No aprueba, ni desaprueba	20,1	28,7	26,5	19,7	23,9	32,4
	100	100	100	100	100	100

¿Ud aprueba o desaprueba la forma en que el ALCALDE DE SU COMUNA desarrolla su labor?

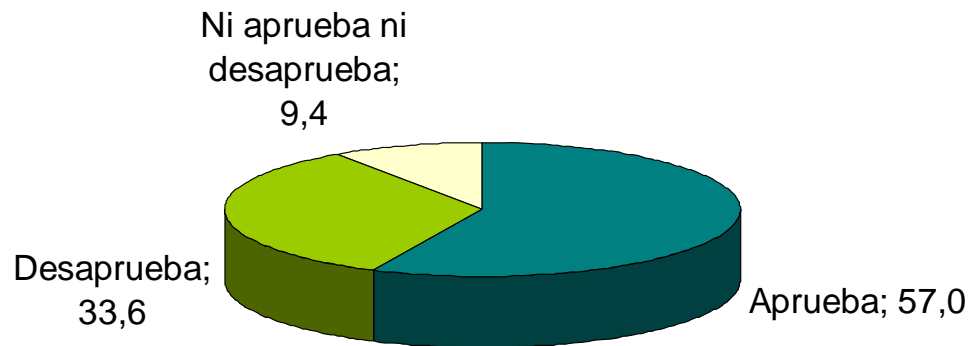

¿Ud aprueba o desaprueba la forma en que el ALCALDE DE SU COMUNA desarrolla su labor?



	Sexo		Rangos de edad			
	Hombre	Mujer	18-29	30-45	46-60	61 y más
Aprueba	55,7	58,1	45,0	57,8	54,4	65,6
Desaprueba	33,5	33,7	44,0	34,0	36,2	24,0
No aprueba, ni desaprueba	10,8	8,1	11,0	8,2	9,4	10,4
	100	100	100	100	100	100

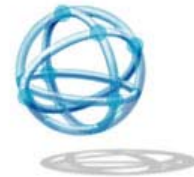

IMAGINACION
CONSULTORES

Evaluación: SITUACIÓN ACTUAL DEL PAÍS

En un futuro cercano, ¿Cómo cree Ud. que se va a desarrollar el país?

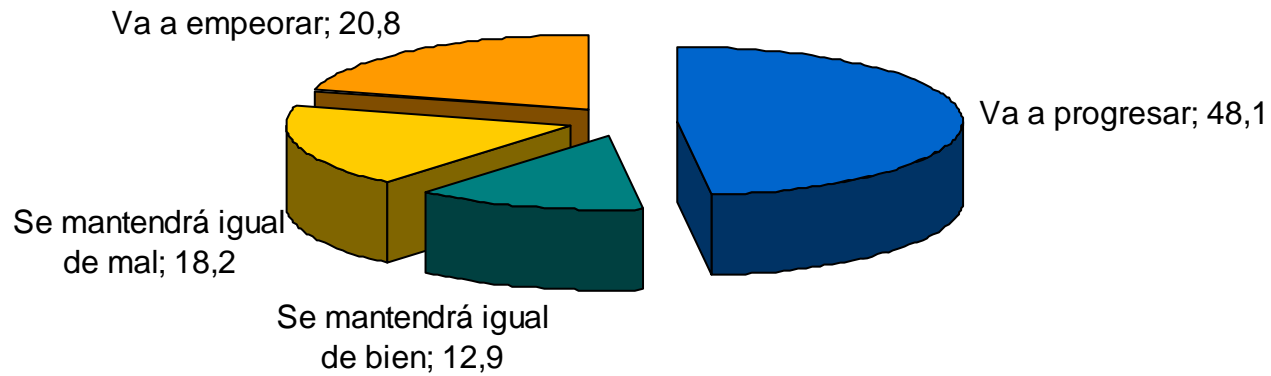

En un futuro cercano, ¿Cómo cree Ud. que se va a desarrollar el país?



Perspectiva comparada MAYO-JUNIO-JULIO-AGOSTO

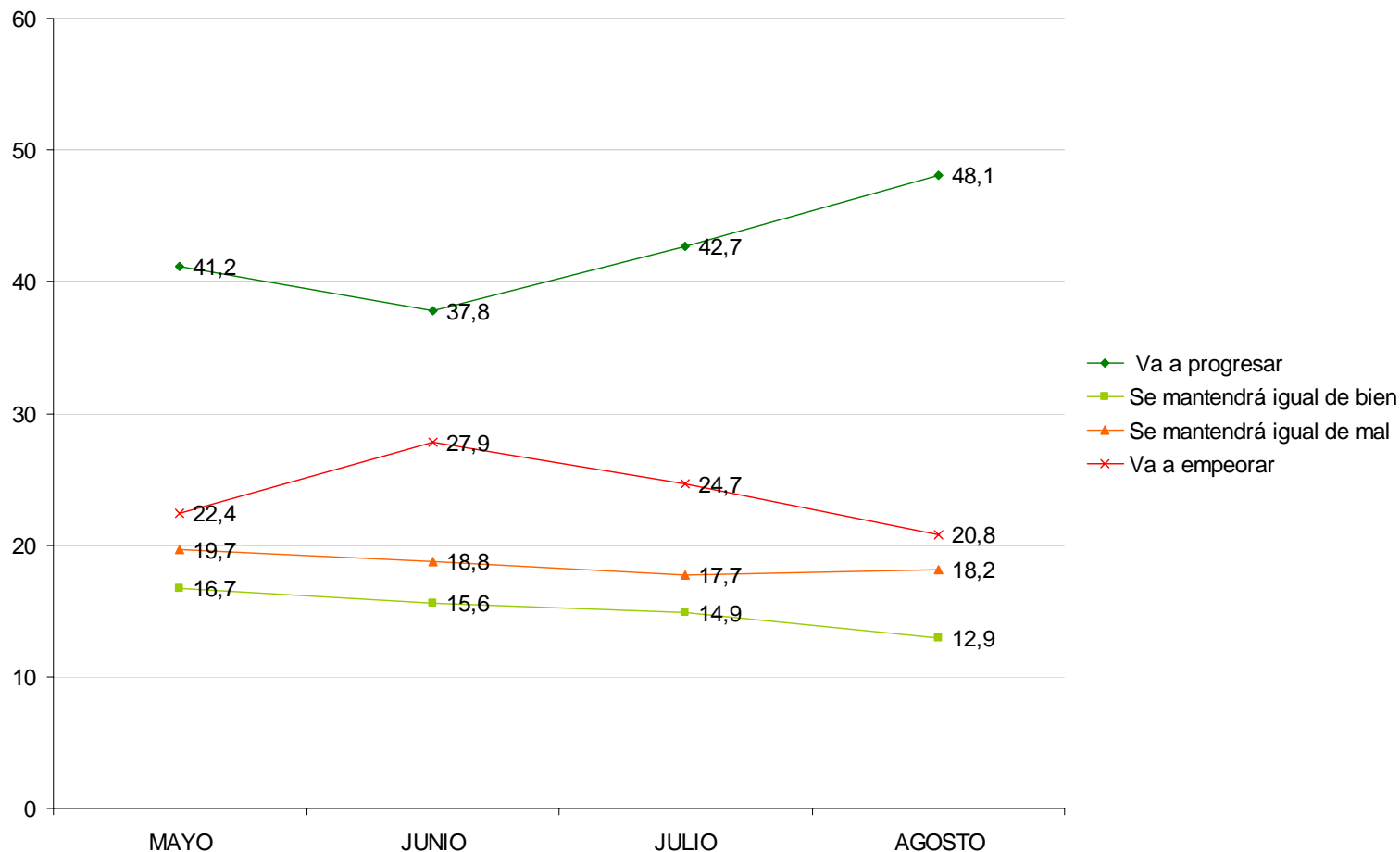

Teniendo en cuenta la situación actual del país,
Ud. cree que el país...

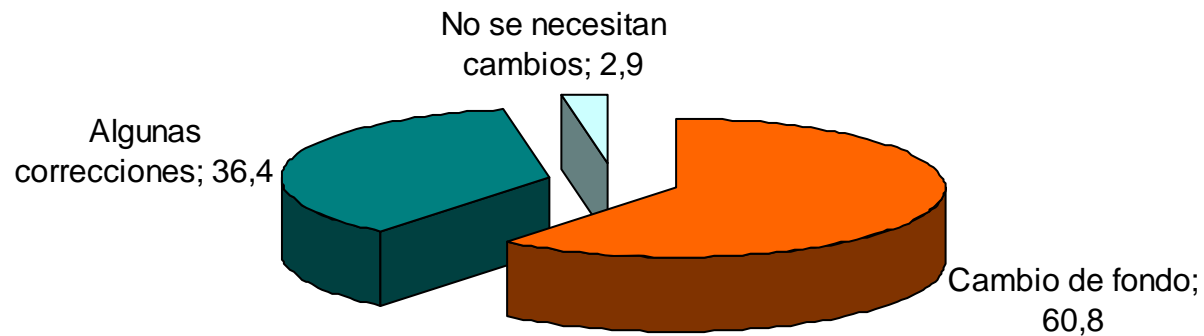

Teniendo en cuenta la situación actual del país, Ud. cree que el país...



Perspectiva comparada MAYO-JUNIO-JULIO-AGOSTO

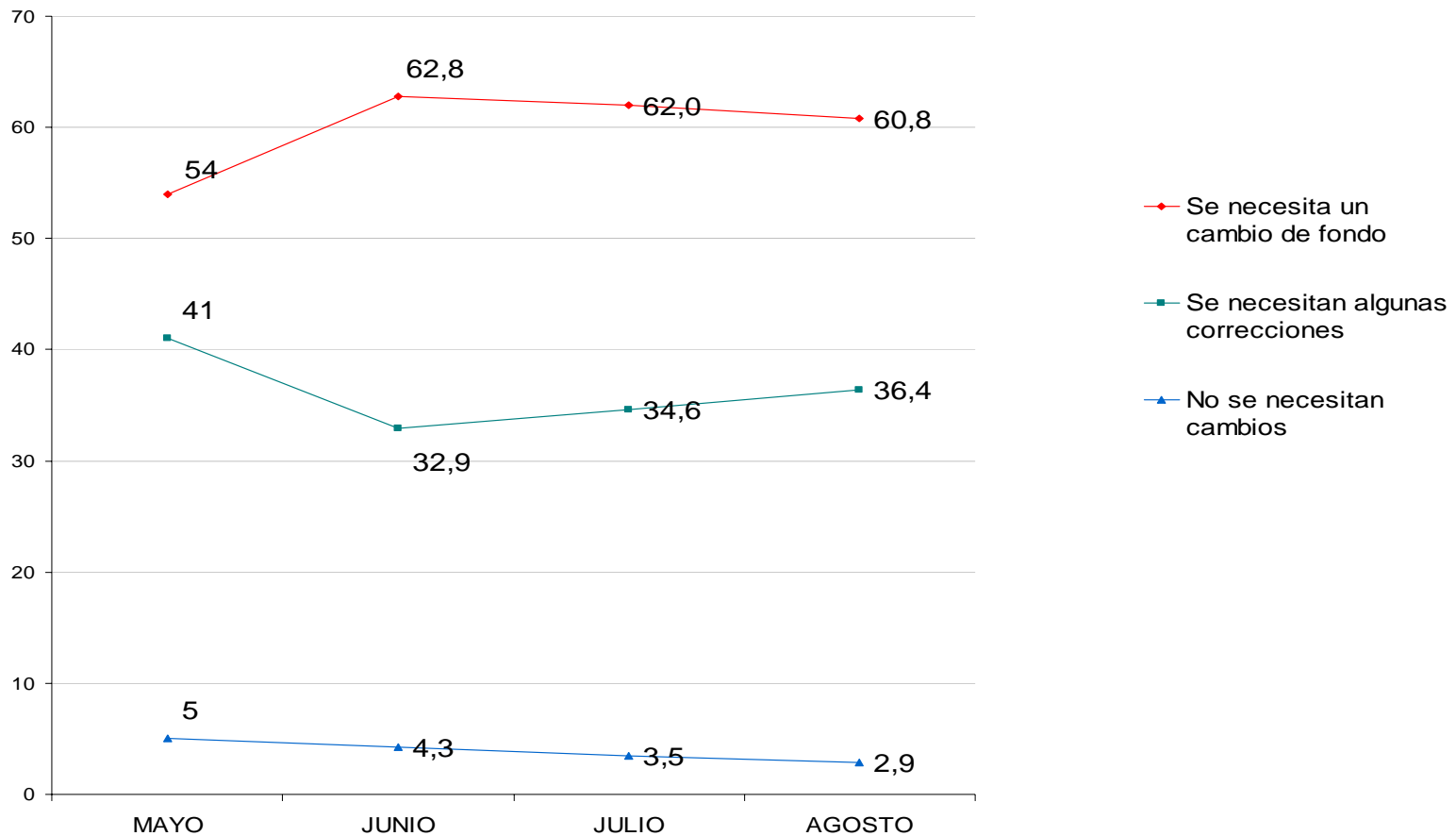



IMAGINACION
CONSULTORES

PRINCIPAL PROBLEMA DE LOS CHILENOS

PRINCIPALES PROBLEMAS

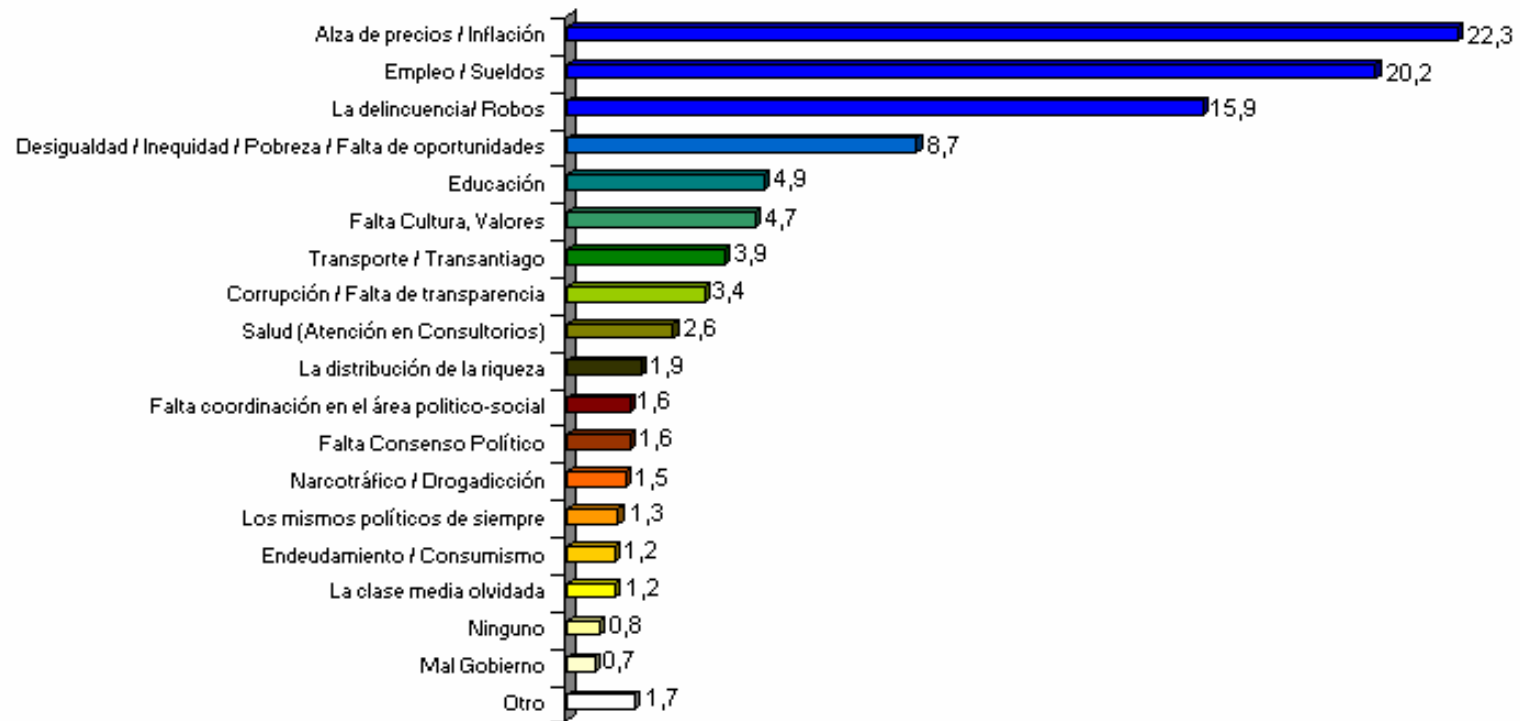

PREG. ABIERTA

NOTICIA más impactante

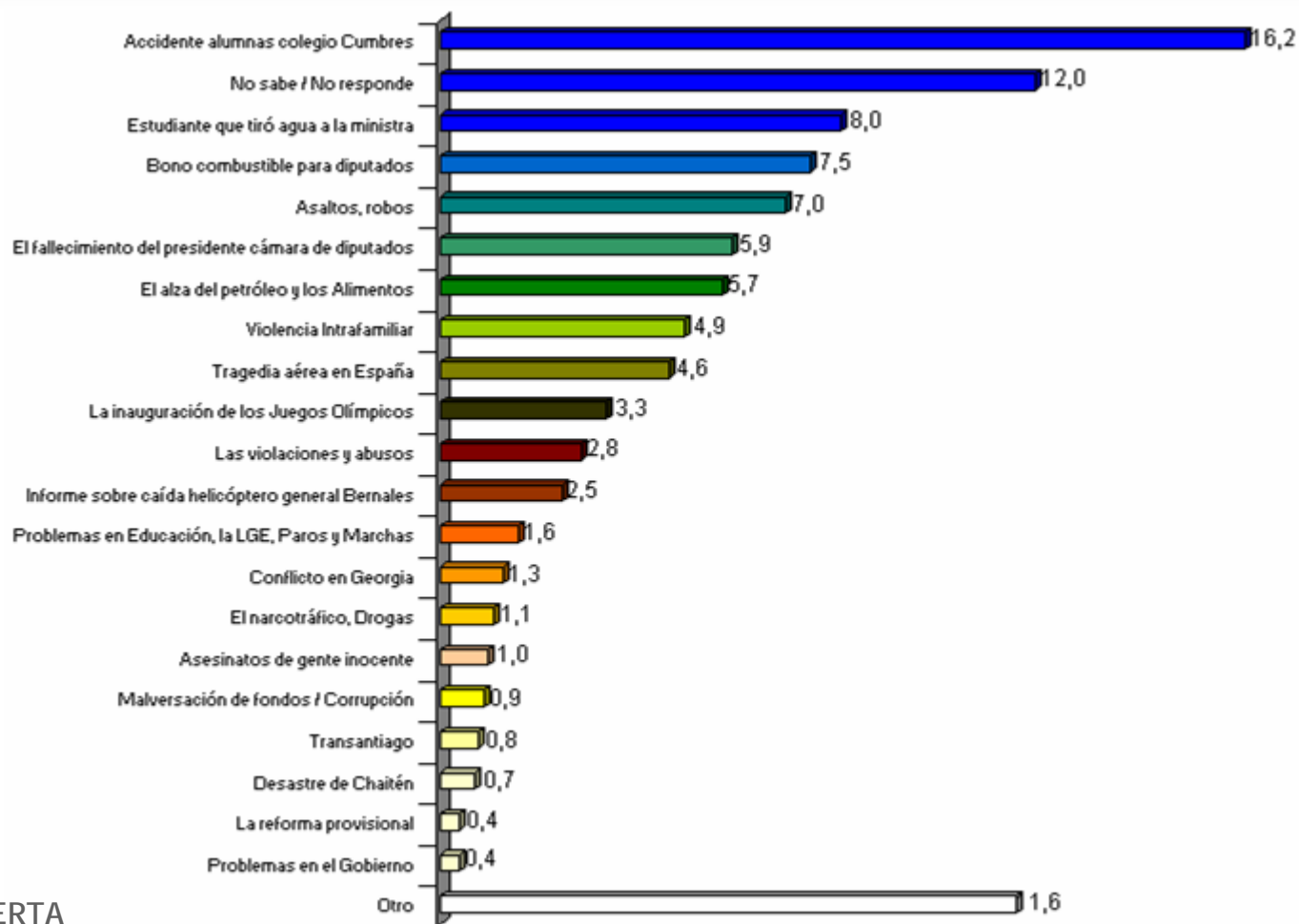

PREG. ABIERTA



IMAGINACION
CONSULTORES

DATOS POLÍTICOS

¿Con cuál de las siguientes COALICIONES políticas se siente más cercano?

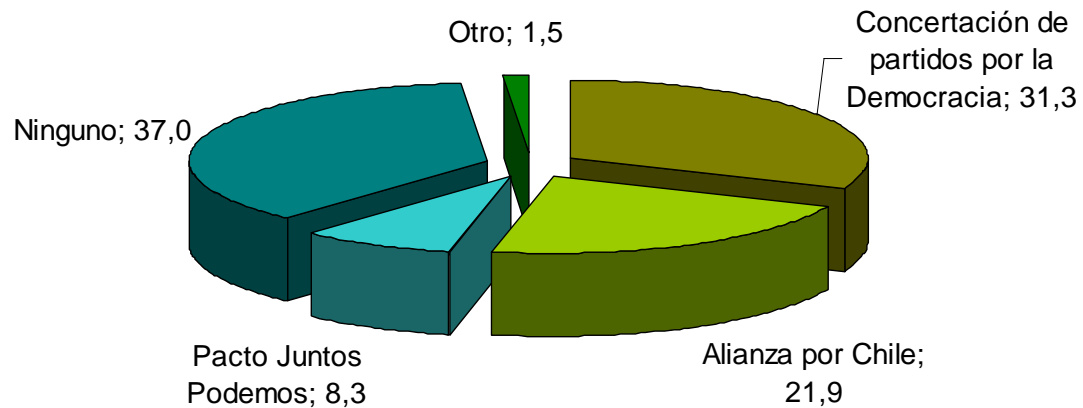

¿En qué parte de la escala se ubicaría Ud. y los siguientes personajes políticos respecto al posicionamiento político Derecha e Izquierda?

Izquierda (1) o Derecha (10)

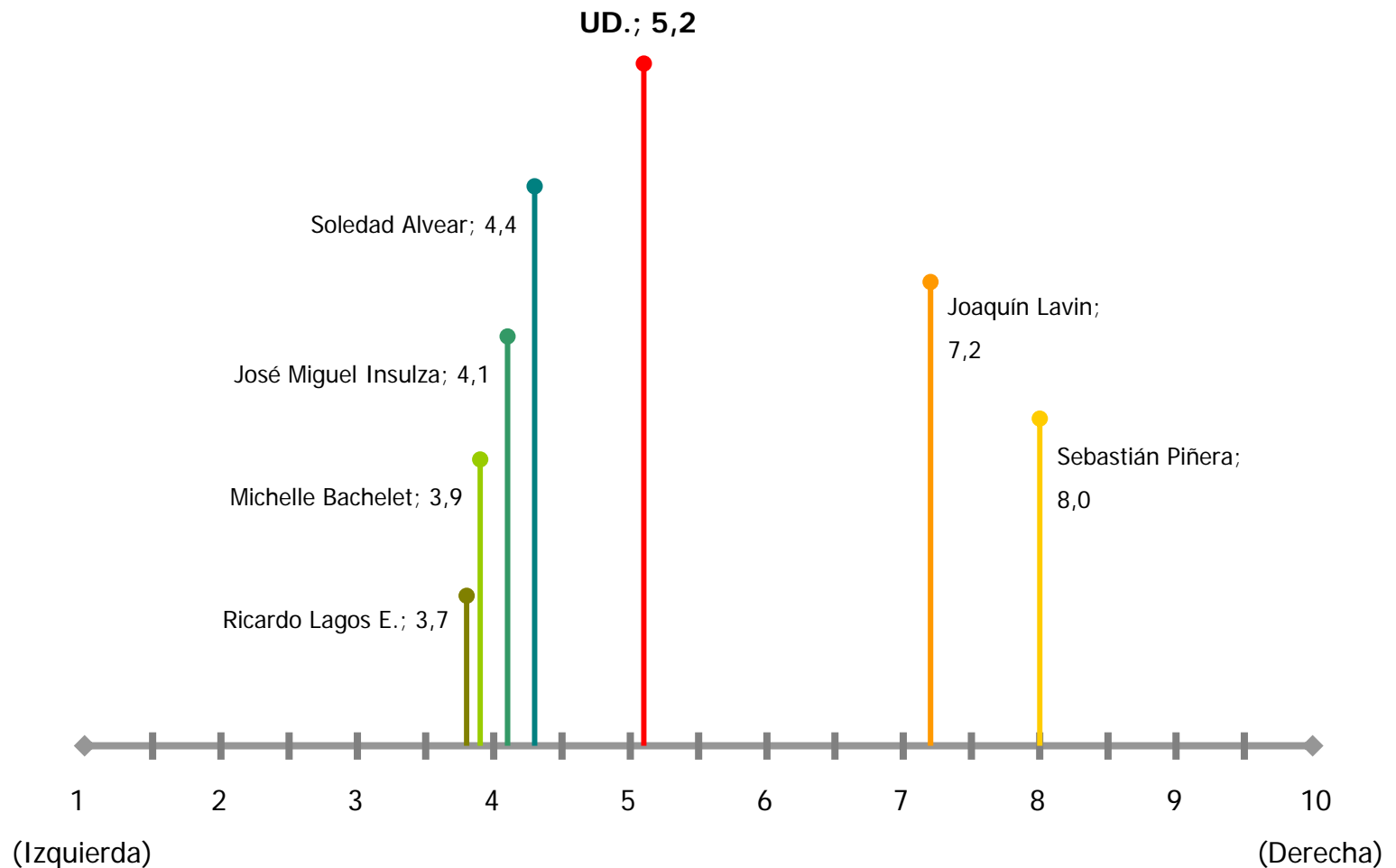

INTENCIÓN DE VOTO: PRESIDENCIALES

¿Quién le gustaría que fuese el próximo PRESIDENTE(A) de la REPÚBLICA?

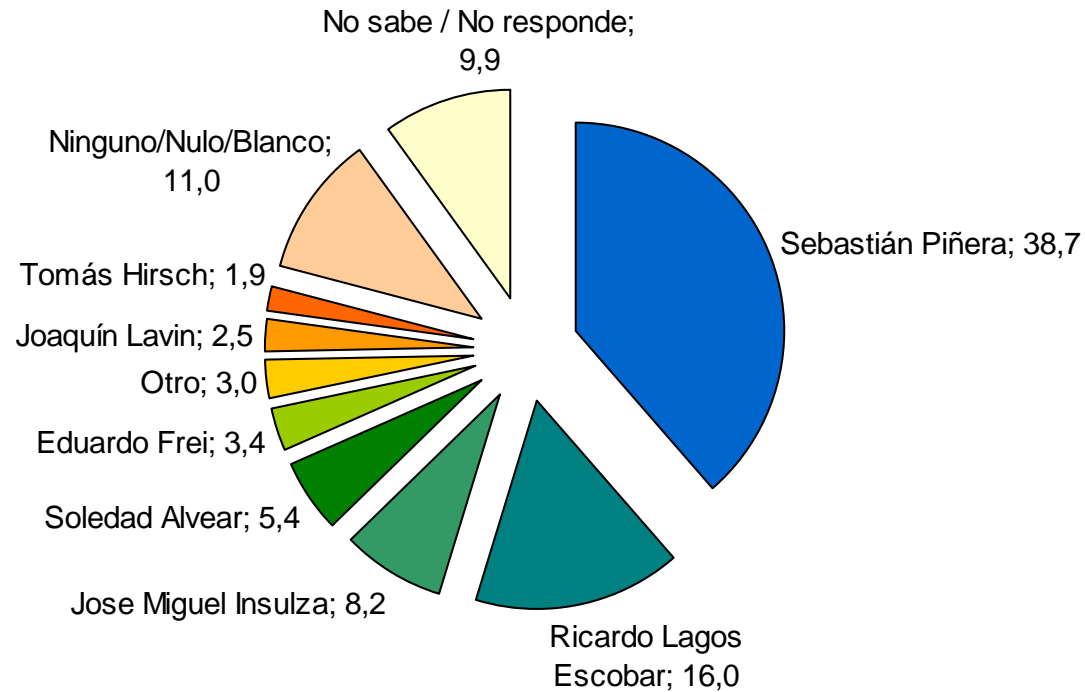

PREG. ABIERTA

¿Quién le gustaría que fuese el próximo PRESIDENTE(A) de la REPÚBLICA?



	% MAYO	% JUNIO	% JULIO	% AGOSTO
Sebastián Piñera	33,7	30,1	34,3	38,7
Ricardo Lagos E	14,5	12,3	14,3	16,0
José Miguel Insulza	7,7	7,7	7,6	8,2
Soledad Alvear	6,8	7	6,6	5,4
Joaquín Lavín	4,2	3,8	2,2	2,5
Tomas Hirsch	1,4	1,5	1,2	1,9
Eduardo Frei	1,5	1,2	2,3	3,4
Ns/Nr	8,7	14,7	20,1	9,9
Otro	10,1	11	6,2	3,0
Ninguno	11,4	10,7	5,3	11,0
	100	100	100	100

PREG. ABIERTA

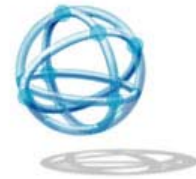

IMAGINACION
CONSULTORES

ANALISIS

- El nivel de **aprobación** de Michelle Bachelet se mantiene en un 42%, superando al nivel de desaprobación que se encuentra en un 40%. En tanto que el nivel de aprobación del gobierno se mantuvo en un 37%.
- Se mantiene la aprobación de los **mayores de 60 años**, hacia Gobierno y la Presidenta, ligada fuertemente a las políticas públicas en las que son beneficiarios. Por ejemplo, Bonos de Invierno y la Reforma Previsional.
- Nuevamente, la desaprobación de la gestión de M. Bachelet y de Gobierno, no le significan alzas en el nivel de **aprobación a la Alianza**. La coalición de derecha aumenta en un punto su nivel de desaprobación de su labor (57,7%).

- Respecto a los **parlamentarios**, aumenta en 3 puntos su nivel **desaprobación** (58,3%). Esta baja está ligada a las discusiones y bloqueos en la aprobación de proyectos claves para el país. A su vez, se destaca que una de las noticias más impactantes fue la discusión sobre la asignación de un bono de combustible.
- La **gestión municipal** registra un leve aumento en el nivel de **aprobación** (57%), cifra superior al de los otros actores políticos. A medida que se acercan las elecciones las variaciones parecen favorecerles a los alcaldes.
- Una fuerte alza, de 6 puntos, se registra en torno a la percepción de que el **desarrollo del país** va a progresar (48,1%).

- Los principales problemas del país son el alza de precios/inflación, empleo/sueldos, y la delincuencia/robos. Los anuncios respecto a los niveles de inflación y el alza en la tasa de interés, tienen efectos respecto a las principales preocupaciones de la opinión pública.
- La carrera presidencial acorta distancias entre las preferencias de la ciudadanía, registrándose un aumento de S. Piñera y de R. Lagos. Estas alzas señalan que los encuestados ya comienzan a posicionarse respecto de candidatos que tienen mayores posibilidades de continuar en la carrera presidencial.

DATOS SOCIODEMOGRÁFICOS



IMAGINACION
CONSULTORES



Distribución de los encuestados

Rangos de edad

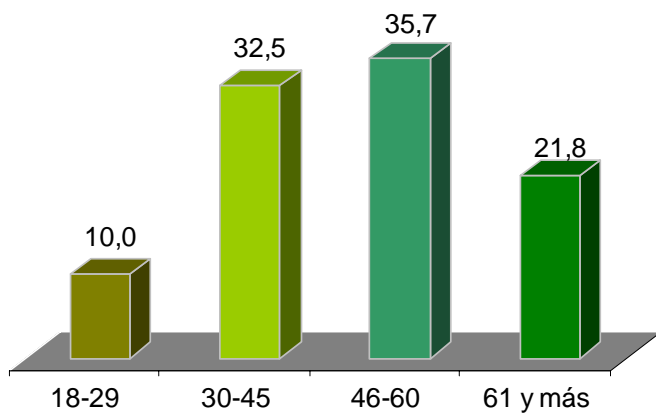

ZONA

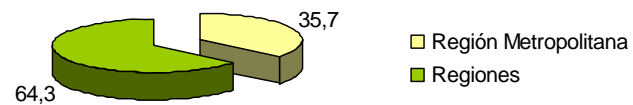

Sexo

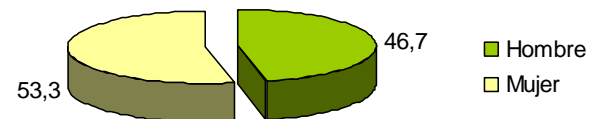



IMAGINACION
CONSULTORES

ENCUESTA OPINIÓN PÚBLICA

AGOSTO 2008